ΘΕΑΜΑΤΑ

ΑΣΤΡΟΝ 9.10 — 12.45 'Ο Χωροφύλακας ἐν Δράσει.

ΑΚΡΟΠΟΛ 9.10—10.50—12 50 Δόν Ἄντζελο ὁ ἄρχων τῆς μαφίας, Ἀκατ.

ΑΝΟΙΞΙΣ 9—12.30 'Ο ἄνθρωπος ρολόϊ, Κατ.

ΑΧΙΛΛΕΙΟΝ 9—10.45—12. 45 Ρωμαῖος καί Ἰουλιέττα, Κατ.

ΑΡΜΟΝΙΑ 9—12.30 'Ο Βέγγος διακοπὲς στό Βιετνάμ, Κατ.

ΕΒΕΝΟΣ ("Αγ. Ἰωαν. Πράκτορας) 9.15—12,30 Πιά τρελλοί καί ἀπ' τοὺς τρελλούς, Κατ.

ΕΛΛΗΝΙΣ (Τσαούση) 9.15—12.15 'Ο ἀντάρτης, Κατ.

ΑΒΑ 9.15—12.30 'Ο κουρδι στός Θανάσης, Κατ.

ΑΝΝΑ 9.10 —12.30 'Η Κύπρος στίς φλόγες, Κατ

ΖΕΝΙΘ 9.10 — 12.45 Ζ.

ΑΛΑΜΠΡΑ 9,10—12,45 Μία Βασίλισσα γιὰ τὸ Καίσαρα Κατ

ΕΡΜΗΣ 9—12.30 'Η φλόγα καί τό θέλος, Κατ

ΚΑΜΕΛΙΑ 9,15—12,45 "Ο λοι θά ζήσουμε Κατ

ΓΑΛΑΞΙΑΣ 9.10 — 12.45 'Ο θυρωρός τῆς νύχτας.

ΑΡΜΟΝΙΑ 9—12.30 'Ο κεὐφίλε, Κατ.

ΟΜΟΝΟΙΑ 9.10 — 12'45 'Ο Στρατάρχης Τίτο.

ΡΕΞ 6.15—12.30 «Ἀληθινὴ ἡδονή»

ΑΛΕΞ 9—12,30 Παρὰ λίγο νὰ μείνω παρθένος». Αὐστηρῶς ἀκατάλληλον.

ΟΛΥΜΠΙΑ 9—1 «Μιὰ χοὺφτα Τουρίστριες» Κατ

BOSCH Δισκοπρίονα

ΤΟ ΑΠΟΣΤΑΓΜΑ ΤΗΣ ΤΕΧΝΙΚΗΣ ΤΕΛΕΙΟΤΗΤΟΣ

ΕΥΘΥΜΙΟΣ ΔΗΜΑΚΟΠΟΥΛΟΣ

ΤΕΧΝΙΚΑΙ ΑΝΤΙΠΡΟΣΩΠΕΙΑΙ — ΕΜΠΟΡΙΟΝ ΜΗΧΑΝΗΜΑΤΩΝ

ΟΔΟΣ ΜΑΙΖΩΝΟΣ 89 ΤΗΛΕΦΩΝΑ: 274-672 & 270-735

ΠΑΤΡΑΙ

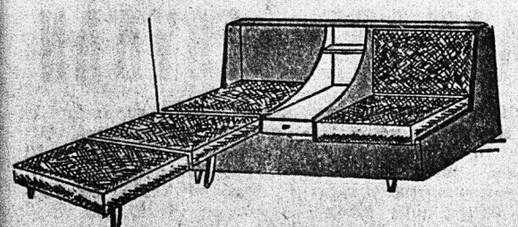

'Ο καταπληκτικός κανα πὲς πού γίνεται δύο κρεββάτια καί ὅλα τά ἔπιπλα κατασκευῆς ἐργοστασίου μας.

1). ΥΨΗΛΑ ΑΛΩΝΙΑ ΚΑΙ ΚΑΡΑΝΤΖΑ ΠΑΝΤΑΝΑΣ ΣΗΣ 61

ΕΠΙΠΛΟΠΟΙΪΑ ΓΑΛΙΑΤΣΑΤΟΥ

Ἀρίστης ποιότητος στίς καλλίτερες τιμές θά

2) ΓΟΥΝΑΡΗ ΚΑΙ ΚΑΝΑΚΑΡΗ 184 Ἐναντι ΡΕΞ

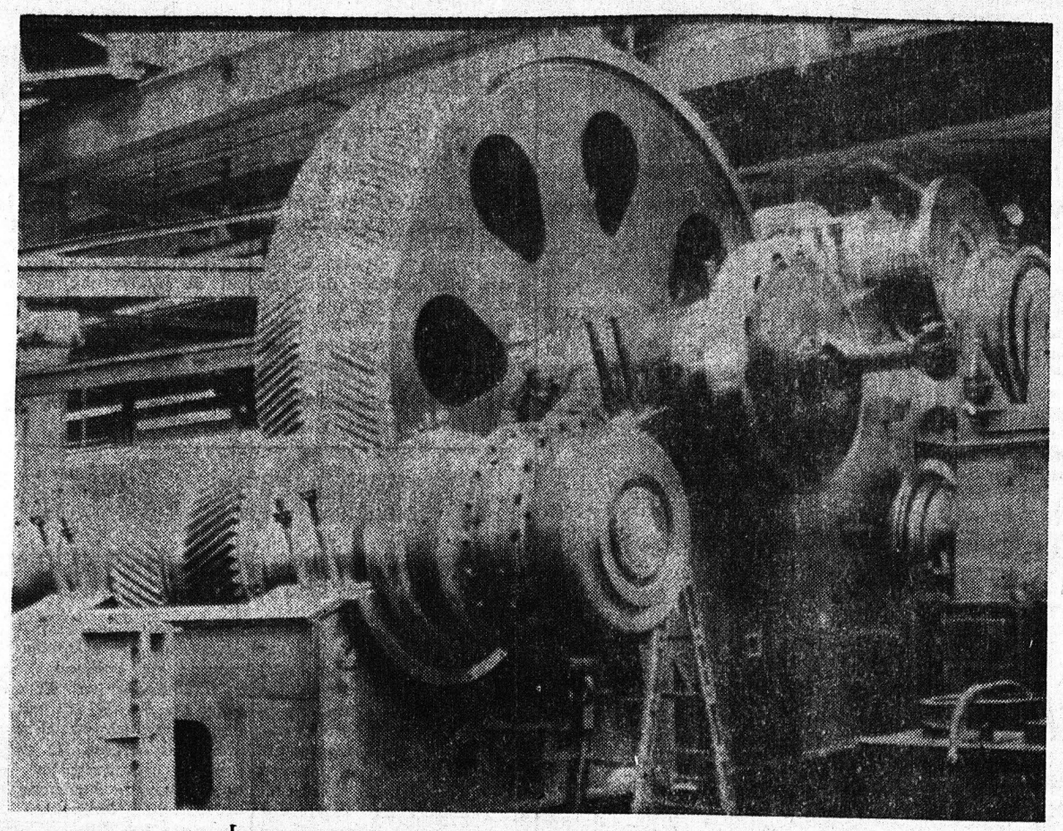

ΜΗΧΑΝΙΣΜΟΙ ΜΕΤΑΔΟΣΕΩΣ ΚΙΝΗΣΕΩΣ ΠΛΟΙΩΝ

ΑΟΓΞΜΠΟΥΡΓΚ 'Η ἀνώνυμος ἑταιρία **Ρένκ** εἰς τήν **Δ. Γερμανέαν**, πού εἶναι εἰδική διά τήν κατασκευήν μηχανισμῶν, κατεσκεύασε προσφάτως δι' ἕν μεγάλο ναυπηγεῖον τῆς 'Ιαπωνέας, ἕναν μηχανισμὸν πλοίου βάρους **120** τόννων. 'Ο μηχανισμὸς αὐτὸς μεταδόσεως κινήσεως, ἔχει ὕψος **4,3** μέτρα, μῆκος πέντε μέτρα, πλάτος ἕξ μέτρα, θά μεταδίδη δέ ἰσχύν **46.000** ἵππων. 'Η ἐπιχείρησις αὐτή πού ἀνήκει εἰς τήν ὁμάδα— **Γκούτεχοφφουγκσχύτε**, παρέδωσε ἤδη κατά τὸ παρελθόν εἰς ἕναν πελάτην εἰς τὴν 'Ιαπωνίαν, μηχανισμὸν μεταδόσεως κινήσεως ἰσχύος **27.000** ἵππων, ἡ πεδεξίχθη δέ οὕτος τὸ σον ἀξιόλογος κατά τήν πρακτικήν χρῆσιν, ὥστε ἠκολούθησε μία περαιτέρω παραγγελία δι, ἕναν ἀκόμη μεγαλύτερον μηχανισμὸν μεταδόσεως κινήσεως πλοίου. 'Η ἑταιρία **Ρένκ** διαθέτει πεῖραν πολλῶν δεκαετιῶν εἰς τήν κατασκευὴν μηχανισμῶν μεταδόσεως κινήσεως, ἀκόμη καί εἰς τάς μεγαλυτέρας διαστάσεις.

ΑΕΡΟΣΚΑΦΟΣ ΜΕΤΕΦΕΡΕΝ 6 ΤΟΝ. ΜΑΡΙΧΟΥΑΝΑΣ

ΜΑΙΑΜΙ — 'Αεροπλάνον «Λόκχηντ», πού, ὅπως λέγουν οἱ ἀρχαί μετέφερε ἕξη τόννους μαριχουάνας εἰς τήν Φλώριδα, κατεσχέθη, προχθὲς τήν νύκτα, ὑπό ὁμοσπονδιακῶν ἀστυνομικῶν, ὀλίγον μετά τήν προσγείωσίν του, καὶ δύο ἄτομα, πού ἐπέβαιναν εἰς αὐτὸ καί τῶν ὁποίων δὲν ἀπεκαλύφθη ἡ ταυτότης, συνελήφθησαν

ΜΙΚΡΑΙ ΕΙΔΗΣΕΙΣ

ΕΚΔΡΟΜΙΚΟΝ ΠΟΥΛΜΑΝ ΜΕ ΧΑΣΙΣ ΚΑΙ ΟΠΙΟΝ!

ΑΘΗΝΑΙ — 'Αστυνομικοί τῆς Γενικῆς 'Ασφαλείας 'Αθηνῶν συνέλαβαν τούς Γκούλφ Μπασουγκάρντ, 28 ἐτῶν Δανόν ἰδιοκτήτην πούλμαν, Γκεόργκε Χάρις, 23 ἐτῶν, 'Αμερικανό ὁδηγό πούλμαν, Στίλ Ράτζεμπραγκ, 27 ἐτῶν, Δανό καί Πένυ Τσέσελς, 27 ἐτῶν, 'Αμερικανίδα φοιτήτρια, γιά παράβαση τοῦ νόμου περί ναρκωτικῶν.

Μὲ τὸ πούλμαν ἔκαμαν ταξίδια σ' ὁλόκληρο τὸν κόσμο. Προχθὲς τό πούλμαν εἶχε σταθμεύσει στήν 'Ακρόπολι ὅπου ἔκαμαν ἔλεγχο οἱ ἀστυνομικοί.

Βρῆκαν στήν τσάντα τῆς 'Αμερικανίδος 4 γραμ. ἡρωΐνης, 25 γραμ. χασισέλαιον, 12 γρομ. χασὶς - ὄπιο καὶ 1500 δολλάρια. Οἱ συλληφθέντες ὑπεστήριξαν ὅτι ἡ τσάντα ἀνήκει σὲ τουρίστα ἐπιβάτη τοῦ πούλμαν, ἐδέχθησαν ὅμως ὅτι κάμουν χρήση ναρκωτικῶν.

3 ΤΟΥΡΙΣΤΕΣ ΙΕΡΟΣΥΛΟΙ ΚΑΙ ΔΙΑΡΡΗΚΤΕΣ

ΡΟΔΟΣ. — 'Υπὸ τοῦ Τμήματος 'Ασφαλείας συνελήφθησαν 2 Γερμανοί καί ἕνας Αὐστριακὸς τουρίστας γιά τὴν διάρρηξη νάων καί οἰκιῶν ἀπ' ὅ,τι ἀφήρεσαν εἰκόνες, ραδιόφωνα, ἠλεκτρικά εἴδη κλπ. Οἱ δύο πρῶτοι δὲν εἶχαν οὔτε διαβατήριο

ΠΟΙΗΣΙ ΚΑΙ ΜΟΥΣΙΚΗ ΞΑΝΑΡΧΟΝΤΑΙ ΣΤΗ ΜΟΔΑ

Μιά πρόσφατη ἔρευνα ἀνάμεσα στούς νέους τῆς Γαλλίας ἀποκαλύπτει ὅτι ἡ ἀγάπη γιά τήν ποίησι καί τή μουσική ἔγινε πάλι τῆς μόδας. Πολλά ἀπό τά νέα κορίτσια πού ρωτήθηκαν ἐξεδήλωσαν τήν προτίμησί τους γιά τούς ποιητὲς τοῦ 19ου αἰῶνος πού εἶναι τόσο ρομαντικοί ὅσο καί τραβαδοῦροι τοῦ ἔρωτα. 'Ο ἔρωτας, ἔλεγαν οἱ παλιότεροι εἶναι παιδί τῆς ποίησης. 'Ο σο γιά τά νεαρά ἀγόρια, ἡ προτίμησί τους εἶναι ἡ μουσική καί μάλιστα ἡ κλασσική μουσική. Αὐτή ἡ κλίσι φτάνει τά ὅρια τῆς μανίας, μιᾶς μανίας πού θά μποροῦσε νά χαρακτηρισθῆ μελομανία. Οἱ καλές τέχνες μορφώνουν τό πνεῦμα καί ψυχαγωγοῦν. 'Ασφαλῶς εἶναι πολύ προτιμότερο ν' ἀσχολοῦνται μ' αὐτές οἱ νέοι ἀπό τό νά ἀποκτοῦν ἄλλες ἀδυναμίες καί δαπανηρές συνήθειες..

ΚΙΝΔΥΝΕΥΣΕ ΝΑ ΚΑΗ 14ΕΤΗΣ

ΑΘΗΝΑΙ — 'Ο 14ετὴς 'Αγτ. Δ. Μουστάκας κρατοῦσε μιά φιάλη μὲ οἰνόπνευμα ἀλλά καθὼς ἔπαιζε τοῦ ξέφυγε καί ἀνεφλέγη μὲ ἀποτέλεσμα νά ὑποστῆ ἐγκαύματα. Συνέβη στὴν ὁδὸ Ἔρσης 9 στὸ Γαλάτσι.

ΤΟΝ ΜΑΧΑΙΡΩΣΕ ΓΙΑΤΙ ΠΕΙΡΑΞΕ ΤΗΝ ΜΝΗΣΤΗ ΤΟΥ

ΑΘΗΝΑΙ. 'Ο Π,Η Ζησιμόπουλος 23 ἐτῶν ναυτικός ἐτραυμάτισε μὲ μαχαίρι τόν 'Ιω. Α. 'Αργυρούλη στὸ στῆθος. Ἔγινε στήν διασταύρωσι τῶν ὁδῶν 'Αθηνᾶς καί Εὐριπίδου, ὅπου ὁ Ζησιμόπουλος περίμενε τήν μνηστή του τήν ὁποία ἐνόχλησε μόλις τήν εἶδε ὁ 'Αργυρούλης.

Τὸ θῦμα μετεφέρθη στὸ Ρυθμιστικό Κέντρο ἐνῶ ὁ δράστης συνελήφθη.

Ο ΔΟΥΝΑΒΙΣ ΕΠΝΙΞΕ 11 ΣΤΗΝ ΓΙΟΥΓΚΟΣΛΑΒΙΑ ΦΟΒΟΙ ΣΤΗΝ ΡΟΥΜΑΝΙΑ

ΒΕΛΙΓΡΑΔΙ. Ἕνεκα ἄτομα πνίγηκαν στίς πλημμύρες πού κατέκλυσαν τήν Βόρειο Γιουγκοσλαβία, ὅταν ξεχείλισαν οἱ ποταμοί Ντράβα καί Μούρα.

Τά νερά ξεκίνησαν ἀπό τὸν φθάσουν στήν Γιουγκοσλαχία ποταμό Δούναβι καί πρίν πλημμύρισαν τίς παρακείμενες περιοχές τῆς Βιέννης.

'Εν τῷ μεταξύ ἡ Ρουμανία ἔχει κινητοποιηθῆ γιά νά προλάβη τυχὸν καταστροφές ἀπό τίς πλημμύρες οἱ ὁποῖες τὸ 1970 ἔγιναν αἰτία νά πνιγοῦν 250 ἄτομα.

ΣΥΝΕΤΡΙΒΗ Ι.Χ. ΠΟΥ ΜΕΤΕΦΕΡΕΙ «ΘΗΣΑΥΡΟ»!

ΒΟΛΟΣ. 'Ανάμεσα στά συντρίμμια ξένου ἐπιβατηγοῦ αὐτοκινήτου, πού συνεκρούσθη μὲ φορτηγό (ἀποτέλεσμα: τρεῖς νεκροί) βρέθηκε ἕνας μικρὸς θησαυρός ἀπό κοσμήματα, χρυσάφι καί ἀσήμι.

Συγκεκριμένα στίς 6.15 τὸ πρωΐ στό 315ο χιλιόμετρο 'Αθηνῶν Θεσσαλονίκης τό ΤΣ κίνητο μέ ὁδηγὸ τὸν 'Ιταλό 18—2348 ΙΧ ἐπιβατικό αὐτο Μπροῦνο Ὁμπαβῆγκο, 32 ἐτῶν κάτοικο Τεργέστης, κινούμενο μέ μεγάλη ταχύτητα πρός τήν 'Αθήνα, πέρασε στὸ ἀντίθετο ρεῦμα κυκλοφορίας καί συνεκρούσθη μέ σφοδρότητα, μέ τό 252448 Δ.Χ φορτηγό.

Τό φορτηγοόδηγοῦσε ὁ 'Αδάμ Παλιαδάμος 43 ἐτῶν ἀπό τή Λάρισα. Φονεύθηκαν καί οἱ τρεῖς ἐπιβάτες τοῦ ἰδιωτικοῦ αὐτοκινήτου: ὁ ὁδηγός ὁ Παναγιώτης (Κρόφος 78 ἐτῶν ἀπό τήν Πρέβεζα κάτοικος Τεργέστης καί ἕνα κοριτσάκι, 10 ἐτῶν ἀγνώστων λοιπῶν στοιχείων.)

Στὸ Ι.Χ βρέθηκε ἕνα κιβώτιο πού περιεῖχε 3,5 κιλά κοσμήματα. Μόνο ἡ ἀξία τοῦ χρυσοῦ καί τοῦ ἀργύρου, ὑπολογίζεται σέ ἕνα ἑκατομμύριο δραχμές ἐνῶ γίνεται ἐκτίμηση καί καταγραφή τῶν κοσμημάτων γιά νά διαπιστωθῆ ἡ ἀκριβής ἀξία τους.

Παράλληλα διερευνᾶται ἡ προέλευσή τους. Ἐζητήθη ἀπαντήσουν ἄν εἰσήλθαν νόμιμα γιά ἐμπόρια ἢ ἄλλο σκοπό τίς τελωνειακές ἀρχές νά πῶ.

Ἐπίσης ἐνεβοποιήθηκαν οἱ προξενικὲς ἀρχές γά νά διαπιστωθοῦν τά στοιχεῖα τοῦκοριτσιοῦ.

ΜΙΚΡΑΙ ΑΓΓΕΛΙΑΙ

ΖΗΤΟΥΝΤΑΙ Τεχνῖται, Ξυλουργοί διὰ τὸ ἐργοστάσιον ΑΦΩΝ Μπετιχαβᾶ εἰς Ρίον Τηλ. 429 —356

ΕΝΟΙΚΙΑΖΕΤΑΙ οἰκία ἀνώγειος 3 δωματίων χώλ, κουζίνας λουτροῦ, θεράντας ἐπὶ τῆς Δημ. Ὑψηλάντου 43 Α, Πληροφορίαι τηλ. 273 —076 καὶ 278 —900

ΠΩΛΕΙΤΑΙ οἰκία ἐκ δύο δωματίων μετά κουζίνας κλπ χρειωδῶν. Πληροφορίαι τηλ. 325—652

ΕΚΚΛΗΣΙΣ ΠΡΟΣ ΦΙΛΑΝΘΡΩΠΟΥΣ

'Ο ἀσθενὴς Π.Μ. πάσχων ἐκ παραπληγίας καὶ ἔχων ἀνάγκην θεραπείας στὸ ἐξωτερικὸν ποιεῖται ἔκκλησιν πρὸς τούς φιλανθρώπους διά ἐνίσχυσιν Πᾶσα προσφορὰ εἰς τὸ Φαρμακεῖον Λ. Κουρλαμπᾶ — Πλ. Γεωργίου Πάτραι

OPEL - FIAT - POLSKI - SEAT - LADA
AUTOBIANCHI - LANCIA - ZASTAVA
DAIHATSU *καί*
SITROEN - CIMOS - MI 8 ΚΑΙ ΦΟΡΤΗΓΑ
ΑΓΡΟΤΙΚΑ ΕΠΙΒΑΤΙΚΑ

ΜΕΤΑΧΕΙΡΙΣΜΕΝΑ ΠΑΝΤΟΣ ΤΥΠΟΥ

Ἀνταλλαγαί τῶν παλαιῶν σας μέ καινουργῆ

Γ. ΙΩΑΝ. ΓΚΟΛΦΙΝΟΠΟΥΛΟΥ

ΑΓΙΟΥ ΑΝΔΡΕΟΥ 134 ΠΑΤΡΑΙ ΤΗΛ. 325—076

ΚΑΙΝΟΥΡΓΗ ΑΥΤΟΚΙΝΗΤΑ

FIAT - SIMCA - SEAT
POLSKI - ZASTAVA
CITROEN - DAIHATSU
LANCIA - WARTBURG
AUTOBIANCHI

ΜΕΤΑΧΕΙΡΙΣΜΕΝΑ
ΠΑΝΤΟΣ ΤΥΠΟΥ ΚΑΙ ΜΑΡΚΑΣ

ΑΓΟΡΑΙ
ΠΑΝΤΟΣ ΑΥΤΟΚΙΝΗΤΟΥ ΤΟΙΣ ΜΕΤΡΗΤΟΙΣ

ΑΝΤΑΛΛΑΓΑΙ
ΠΑΝΤΟΣ ΑΥΤΟΚΙΝΗΤΟΥ ΜΕ ΟΙΑΝΔΗΠΟΤΕ ΜΑΡΚΑΝ ΕΙΣ ΚΑΙΝΟΥΡΓΗ

ΜΟΤΟΠΟΔΗΛΑΤΑ-ΜΟΤΟΣΥΚΛΕΤΤΑΙ
KAWASAKI - TRIUMPH- DUCATI
VSA — CHIORDA — YAMANA

Α. ΚΟΥΤΣΟΛΙΑΣ

ΓΡΑΦΕΙΑ — ΕΚΘΕΣΙΣ

ΑΓ. ΑΝΔΡΕΟΥ 156 - ΤΣΑΜΑΔΟΥ
ΤΗΛ. 321532—321773-324911
ΠΑΤΡΑΙ

ΑΘΛΗΤΙΚΗ Κίνησις

ΣΗΜΕΡΟΝ: ΑΠΟΛΛΩΝ Π. - ΕΘΝΙΚΟΣ Π.

Σήμερα στὶς 8.30 εἰς τὸ τεραΐν τοῦ 'Απόλλωνος ὁ δημοφιλὴς σύλλογος τίθεται ἀντιμέτωπος τοῦ 'Εθνικοῦ Πειραιῶς διὰ τὸ πρωτάθλημα μπάσκετ Β' 'Εθνικῆς κατηγορίας.

'Ο ἀγὼν αὐτὸς ἔχει χαρακτῆρα ντέρμπυ καί ὡς ἐκ τούτου ἀναμένεται ὅτι οἱ Πατρινοὶ φίλαθλοι θὰ ἐνισχύσουν τὴν φιλότιμον προσπάθειαν τῶν παικτῶν τοῦ 'Απόλλωνος εἰς τὸν δύσκολον ἀγῶνα προκειμένου νὰ εἰσέλθουν εἰς τὴν Α' 'Εθνικὴν κατηγορίαν. 'Ο 'Απόλλων εἶναι κατάλληλα προετοιμασμένος καί θὰ ἐπιδιώξη νὰ αἰφνιδιάση τὸν δύσκολον ἀντίπαλόν του. Τὴν πεντάδα τοῦ 'Απόλλωνος στὸν σημερινὸν ἀγῶνα θὰ ἀποτελέσουν οἱ κ. Κ. Πετρόπουλος —Π. Πετρόπουλας—Γιανόπουλος — Ζούρας— Κ .Λαμπρόπουλος.

Τὸ Δ. Συμβούλιον τοῦ 'Απόλλωνος κάνει ἔκκλησιν πρὸς τοὺς φιλάθλους ὅπως ἐνισχύσουν τὸν σημερινὸν ἀγῶνα τῆς ὁμάδος.

ΕΠΙΜΕΛΕΙΑ ΣΤΗΛΗΣ Γ. ΡΑΝΤΟΣ

ΔΙΕΥΚΡΙΝΙΣΙΣ

Χθὲς ἀνεγράφη ἐκ τυπογραφικοῦ λάθους ὅτι ὁ 6' ἀντιπρόεδρος τῆς ΠΓΕ κ. 'Ηλ. Φωστέρης, ὅτι συμφωνεῖ μὲ τὸν κ. Γιαννέφσκυ. Τὸ σωστὸν εἶναι ὅτι ὁ κ. Φωστέρης συνεφώνησε μὲ τὴν ἄποψιν τοῦ κ. Κ. Κουλουμπῆ ὅστις ἐδήλωσε ὅτι θεωρεῖ ἄριστον τὸ λληλον τὸν Γιουγκοσλάβο τεχνικό, διὰ λόγους οἱ ὁποῖοι ἔχουν ἤδη ἀναφερθῆ.

ΕΛΛΗΝΙΚΗ ΔΗΜΟΚΡΑΤΙΑ
ΛΙΜΕΝΙΚΟΝ ΤΑΜΕΙΟΝ ΠΑΤΡΩΝ

'Αριθ. πρωτ. 3197

ΠΕΡΙΛΗΨΙΣ ΔΙΑΚΗΡΥΞΕΩΣ

'Ο Πρόεδρος τοῦ Λιμενικοῦ Ταμείου Πατρῶν διακηρύττει ὅτι:

'Εκτίθεται εἰς δημόσιον ἐπιδοτικὸν διαγωνισμὸν δι' ἐπιφραγίσματος προσφορῶν κατά τάς περί Κρατικῶν Προμηθειῶν κειμένας διατάξεις, ἡ προμήθεια ἑνὸς ρυμουλκουμένου πνευματικοῦ μεταφορέως δημητριακῶν ἐπί ἐλαστικῶν τροχῶν, ὀδηγελοκινήτου, ἱκανότητος μεταφορᾶς 30—35 τόνων ὡριαίως εἰς ἀπόστασιν 40—50 μ. ἐγχωρίου κατασκευῆς.

'Ο διαγωνισμὸς διενεργηθήσεται εἰς τὰ ἐν Πάτραις γραφεῖα τοῦ Λιμ. Ταμείου Πατρῶν (Αγ. 'Ανδρέου 61) τὴν 12ην τοῦ μηνὸς Αὐγούστου 1975 ἡμέραν Τρίτην καί ὥραν 10.00 π.μ (λῆξις ἐπιδόσεως προσφορῶν) ἐνώπιον τῆς Λιμενικῆς Ἐπιτροπῆς Πατρῶν.

Οὐδεμία ἀντιπροσφορὰ εἴτε τροποποίησις, εἴτε διόρθωσις ὑποβληθείσης προσφορᾶς θὰ γίνεται δεκτὴ μετά τὴν ἀνωτέρω ἡμερομηνίαν καί ὥραν.

Δεκταὶ εἰς τὸν διαγωνισμὸν ἠμποροῦν νὰ ἐργοστασιάρχαι, κατασκευασταὶ ὡς καί ἐπίσημοι ἐμπορικοὶ ἀντιπρόσωποι.

'Εγγύησις συμμετοχῆς εἰς τὸν διαγωνισμὸν ὁρίζεται ποσὸν 5% ἐπί τῆς συνολικῆς τιμῆς προσφορᾶς εἰς χρεωγράφια τοῦ Ταμείου Παρακαταθηκῶν καί Δανείων ἢ ἐγγυητικὴν ἐπιστολὴν ἀναγνωρισμένης Τραπέζης ἢ ΤΣΜΕΔΕ

Πλείονες πληροφορίαι παρέχονται εἰς τὰ γραφεῖα τοῦ Λιμ. Ταμείου Πατρῶν καθ' ἑκάστην ἐργάσιμον (τηλ. 061 —274—332)

Πάτραι τῇ 5—7—1975

'Ο Πρόεδρος
ΣΤΑΥΡΟΣ ΔΡΟΣΟΣ

Ο ΠΗΝΕΙΟΣ ΔΕΝ ΜΠΟΡΕΙ ΑΛΛΟ ΝΑ.... ΜΟΛΥΝΘΗ

ΛΑΡΙΣΑ — Δέν εἶναι δυνατόν νὰ ἐορτάσουν ἄλλες δύο μηχανίες στὴν περιοχή Λαρίσης καθὼς καί στὴν Δυτικὴ Θεσσαλία, ἂν δὲν ἐπιλυθῆ τὸ θέμα τῶν ἀποβλήτων. Καὶ τοῦτο, γιατὶ ὁ Πηνειός, πού δέχεται σήμερα τά ἀπόβλητα τῶν νομῶν Τρικάλων, Λαρίσης καί Καρδίτσης, ἔχει μολυνθῆ σὲ σημεῖο κορεσμοῦ. Τά ἀνωτέρω ἀνεκοινώθησαν χθὲς σὲ σύσκεψη, στὸ 'Εμπορικό καί Βιομηχανικό 'Επιμελητήριο Λαρίσης.

Στὴ σύσκεψη ἐπέσης ἀπεφασίσθη ὅπως μεταβῆ στὴν 'Αθήνα ἐπιτροπὴ καί ζητήση τὴν κατασκευὴ ἀγωγοῦ κάτω ἀπὸ τὸ Πήλιο, μὲ τὸν ὁποῖο νὰ διοχετεύωνται τά ἀπόβλητα στὸ Αἰγαῖο Πέλαγος.

"Οπως ἔγινε γνωστὸ μὲ τὸ θέμα αὐτὸ πρόκειται νὰ ἀσχοληθῆ ἐπιτροπὴ ὑπουργῶν. 'Η ἴδια ἐπιτροπὴ θὰ ἐξετάση καί τὴν περίπτωση μεγάλης βιομηχανίας γεωργικῶν προϊόντων ἡ ὁποία ἀνηγέρθη μὲ ἄδεια ἐξ ὁλοκλήρου, ἀλλὰ δὲν τῆς ἐπιτρέπεται νὰ λειτουργήση, διότι ἐν τῶν ὑστέρων ἀνέκυψε τὸ ζήτημα τῆς διαθέσεως τῶν ἀποβλήτων της.

ΟΙ ΣΤΟΧΟΙ ΤΟΥ ΠΑΝΑΙΤΩΛΙΚΟΥ

ΑΓΡΙΝΙΟΝ ('Αντιπόκρισις) 'Ο Παναιτωλικὸς πού ἐπειτα ἀπὸ τὰ 22 χρόνια θὰ ἀγωνισθῆ μὲ τοὺς μεγάλους τοῦ 'Ελληνικοῦ ποδοσφαίρου προσπαθεῖ νὰ προετοιμασθῆ καταλλήλως ὥστε στὸ προσεχὲς ποδοσφαιρικὸ πρωτάθλημα νὰ ἐντυπωσιάση.

Στὴν προσπάθεια αὐτὴ τῶν «κιτρίνων» λαμβάνει μέρος ὅλος σχεδὸν ὁ φίλαθλος κόσμος τῆς πόλεως μας προκειμένου νὰ ἀποκτήση ὁ σύλλογος τὰ κατάλληλα ἐφόδια.

'Ο τεχνικὸς ἡγέτης καὶ τῆς νέας περιόδου θὰ εἶναι ὁ κ. Χασιώτης ὁ ὁποῖος κατὰ γενικὴν ὁμολογίαν συνέβαλε τὰ μέγιστα στὴν ἄνοδο τῆς ὁμάδος.

"Οσον ἀφορᾶ τοὺς μεταγραφικοὺς στόχους, ἡ Διοίκησις προσπαθεῖ νὰ ἐξασφαλίση ἕναν τερματοφύλακα, δύο ἀμυντικοὺς, ἕναν μέσο καὶ ἕναν ἐπιθετικό. Ὡς ὑποψήφιοι γιὰ τίς ἕξ μεταγραφὲς (οἱ δύο θὰ εἶναι μὲ ὑποσχετική) φέρονται οἱ Λεβεντάκος (Παναχαϊκῆς) 'Αλεξιάδης ("Αρεως) Στεφανίδης (Α.Ο. Πάτραις) Γκολὲς (Α.Ο.Πάτρα) καί δύο ἀκόμη ἀποδεσμευθέντες.

'Επίσης ὑπάρχει πιθανὸς κὴς ἡ προετοιμασία τῶν παικτῶν νὰ γίνη στὸ ἐξωτερικὸ, ἐφ' ὅσον ὁ σύλλογος ἐξοικονομήση τὰ ἀπαιτούμενα χρήματα.

ΗΤΤΗΘΗ ΟΜΑΣ ΤΟΥ ΠΕΛΕ

ΑΘΗΝΑΙ — 'Η 'Αμερικανικὴ ποδοσφαιρικὴ ὁμάδα «Νιοῦ Γιόρκ Κόσμος» ἡττήθη στὸ Λὸς "Αντζελες γιὰ πρώτη φορὰ ἀπὸ τότε ποὺ παίζει μὲ αὐτὴν ὁ Πελέ.

'Η πρώτη ἧττα τοῦ Πελὲ στίς 'Ηνωμένες Πολιτεῖες σημειώθη ἀπὸ τὴν ὁμάδα τῶν 'Αζτέκων τοῦ Λὸς "Αντζελες μὲ 5—1

'Εξ ἄλλου στὸ Σὰν Πάολο τῆς Βραζιλίας ἡ Γιουβέντους ἡττήθη μὲ 2—0 ἀπὸ τὴν Παλμείρας, τὰ γκὸλ τῆς ὁποίας ἐπέτυχαν ὁ "Εντου στὸ 3' λεπτὸ καὶ ὁ Φεντάτο στὸ 52

ΣΥΝΤΟΜΑ ΑΘΛΗΤΙΚΑ

Συνεχίζονται καὶ λήγουν σήμερα στὸ Στάδιο Καραϊσκάκη οἱ διεθνεῖς ἀγῶνες στίβου «Τὰ Τσικληθήρια».

'Ο ΝΟΠ αὔριο τὸ ἀπόγευμα στὸ 'Ολυμπιακὸ Κολυμβητήριο 'Αθηνῶν ἀντιμετωπίζει διὰ τὸ πρωτάθλημα πόλο Α' 'Εθνικῆς τὸν 'Ολυμπιακὸν Πειραιῶς.

Τὸ πρωτάθλημα ἀνεπίσημων ὁμάδων Πατρῶν συνεχίζεται σήμερα τὸ πρωΐ καὶ τὸ ἀπόγευμα μὲ τοὺς κάτωθι βαθμολογικοῦ καὶ ἀγωνιστικοῦ ἐνδιαφέροντος ἀγῶνας:

Γήπεδο Πάτρας: "Ωρα 8. 30 π.μ. 'Αὐστρία — Δυναμὸ.

"Ωρα 5.30 μμ. Μωρέας— Νίκη Π.

Γήπ. Παναχαϊκῆς (βοηθητικὸ): "Ωρα 5.30 μ.μ. Πε

ΣΥΝΕΧΕΙΑ εἰς τὴν ὅλην σελ

ΔΕΗ - ΑΝΑΚΟΙΝΩΣΕΙΣ

ΚΙΝΔΥΝΟΙ ΑΠΟ ΤΗΝ ΤΕΧΝΗΤΗ ΒΡΟΧΗ 'Η ΑΠΟ ΨΕΚΑΣΜΟΥΣ ΚΟΝΤΑ ΣΕ ΗΛΕΚΤΡΙΚΕΣ ΓΡΑΜΜΕΣ

"Οταν οἱ καλλιεργηταί ποτίζουν τὰ κτήματά τους μὲ τεχνητὴ βροχὴ καί περνοῦν ἐκεῖ κοντὰ ἠλεκτρικὲς γραμμές, πρέπει νὰ προσέχουν πολύ, γιατί ὑπάρχει κίνδυνος νὰ πάθουν ἠλεκτροπληξία.

Σ' ὅλες τίς περιπτώσεις τεχνητῆς βροχῆς, κατὰ τὴν τοποθέτησι τῶν σωληνώσεων καί ἐξαρτημάτων πρέπει νὰ προσέχουν ὥστε:

1. Τὰ ἐξαρτήματα καί οἱ σωληνώσεις, κατὰ τὴ μεταφορά τους, νὰ μὴ πλησιάζουν τίς ἠλεκτρικὲς γραμμές.

2. Κατὰ τὴν λειτουργία τῆς τεχνητῆς βροχῆς τὸ ἐκτοξευόμενο νερὸ νὰ μὴ πλησιάζη τίς ἠλεκτρικὲς γραμμές. Αὐτὸ ἐπιτυγχάνεται ὅταν τὰ στόμια τῆς τεχνητῆς βροχῆς δὲν στήνονται κοντὰ στίς ἠλεκτρικὲς γραμμὲς καί ἔχουν τέτοια κλίσι, ὥστε νὰ μὴν εἶναι δυνατὸ στὸ νερὸ νὰ φθάνη τὸ ἠλεκτρικὸ δίκτυο.

3. Εἰδικώτερα γιὰ τὰ ἠλεκτρικὰ δίκτυα, πού εἶναι τοποθετημένα σὲ μεταλλικοὺς πύργους, ἡ ἀπόστασι τῶν σωληνώσεων ἀπὸ τὴν γραμμὴ συνιστᾶται νὰ εἶναι τουλάχιστον 20 μέτρα.

4. "Οταν φυσᾶ ἄέρας, οἱ ἀποστάσεις ἀσφαλείας τῆς τεχνητῆς βροχῆς ἀπὸ τίς ἠλεκτρικὲς γραμμὲς πρέπει νὰ αὐξάνωνται ἀκόμη περισσότερο.

5. Κίνδυνοι ἠλεκτροπληξίας δημιουργοῦνται, ἐπίσης, καί κατὰ τὸν ψεκασμὸ δένδρων καί ἄλλων καλλιεργειῶν, πού βρίσκονται κοντὰ σὲ ἠλεκτρικὲς γραμμές.

Μὴ ξεχνᾶτε ὅτι τὸ ἐκτοξευόμενο νερό, ἐάν φθάση τίς ἠλεκτρικὲς γραμμὲς, μπορεῖ νὰ μεταφέρη τὸν ἠλεκτρισμὸ καὶ νὰ κινδυνεύση ἡ ζωή σας.

ΕΚ ΤΗΣ ΔΗΜΟΣΙΑΣ ΕΠΙΧΕΙΡΗΣΕΩΣ ΗΛΕΚΤΡΙΣΜΟΥ
(Τομεύς Προλήψεως 'Ατυχημάτων)

ΔΙΣΚΟΙΜΝΗΜΟΣΥΝΩΝ
ΚΩΝ. ΠΑΝΑΓΙΩΤΑΚΟΠΟΥΛΟΣ

ΕΚΘΕΣΙΣ - ΕΡΓΑΣΤΗΡΙΑ - ΠΑΝΕΠΙΣΤΗΜΙΟΥ 120
ΖΑΒΛΑΝΙ (Πλησίον Α' Νεκροταφείου)
ΤΗΛ: 452—681, 324—838

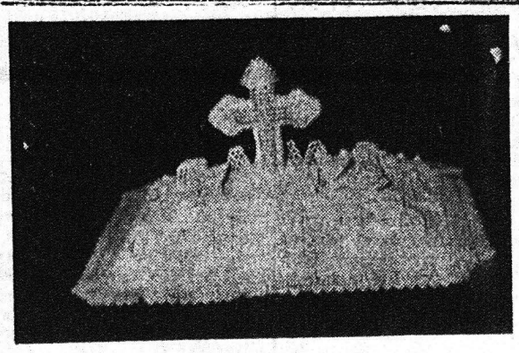

Οἱ δίσκοι κατασκευάζονται ἀπὸ εἰδικοὺς τεχνίτας μὲ ἀγνὰ καὶ καθαρὰ ὑλικά.

Τιμαὶ Χαμηλαὶ —'Υπευθυνότης
Μεγάλη Ποικιλία Σχεδίων

ΣΚΑΝΔΑΛΟ ΤΗΛΕΦΩΝΩΝ Σ