ΘΕΑΜΑΤΑ

ΑΣΤΡΟΝ 9—12.30 «Κατάστασις Πολιερκίας»

ΑΝΝΑ 9,10—121,30 'Ο του λημένος ἄνθρωπος, Κατ.

ΑΛΑΜΠΡΑ 9,10—12,45 'Ο Κλεπτομανὴς Α

ΑΛΕΞ 9—12,30 ὁ Κύκλος τῆς Ἁμαρτίας αὐστηρῶς ἄκατ.

ΑΒΑ 9,15—12.30 Τό σφάλμα, Κατ.

ΑΚΡΟΠΟΛ 9—10,45— 12.63 'Ο νόμος τοῦ ἐπιθεωρη τοῦ Νιοῦμαν, Ἀκ.

ΑΝΟΙΞΙΣ 9—12.30 'Οδύσσεια, Κατ.

ΑΧΙΛΛΕΙΟΝ 9—12,30 'Εκεῖ πο τὸ καλοκαίρι, Κατ.

ΑΡΜΟΝΙΑ 9— 12,30 Μπουζάνκα ἀλά ἑλληνικά, Κατ.

ΕΡΜΗΣ 9—12.30 Οἱ 4 Σαρλὼ στὴν 'Ισπανία, Κ.

ΕΛΛΗΝΙΣ 9—12,30 Τρινιτά ἐναντίον Σοῦπερμεν, Κατ

ΖΕΝΙΘ 9— 12.40 «'Ο 'Ερωτιάρης καὶ ἡ γυμνὴ σκλάβα του»

ΓΑΛΑΞΙΑΣ 9—12.30 Τό ὄνομὰ μοπ εἶναι ὁ Κανένοις»

ΟΜΟΝΟΙΑ 9—12,30 «2 κώθωνια στὴν Λεγεῶνα τοῦ Στρατοῦ Κάστερ»

ΚΑΜΕΛΙΑ 9— 12.30 «Λύγκος ὁ λεβέντης ὁ ἀρχιληστής»

ΟΛΥΜΠΙΑ 9—1 «Εἰσβολὴ στὴ Ζούγκλα ἀπὸ τὸ διάστημα» Κατ

ΑΝΤ. ΟΔ. ΠΑΤΟΥΧΑΣ

ΧΕΙΡΟΥΡΓΟΣ ΜΑΙΕΥΤΗΡ ΓΥΝΑΙΚΟΛΟΓΟΣ

Εἰδικευθεὶς ἐπὶ 5ετίαν εἰς 'Αγγλίαν Τ. Δ)ντὴς Μαι ευτὴρ καὶ Γυμαικολόγος Κλινικῆς Γενικοῦ Νοσοκομεί ου Πύργου.

Δέχεται Μαιζῶνος 38—40 ὥρας 9—12 π.μ. καὶ 5,30 —8.30 μ.μ.

Τηλ. 220595

DR ΚΩΝΣΤΑΝΤΙΝΟΣ Π. ΤΡΙΓΚΑΣ

ΠΑΘΟΛΟΓΟΣ - ΝΕΦΡΟΛΟΓΟΣ

Διδάκτωρ Πανεπιστημίου Κολωνίας. Σπουδάσας καί με τεκπαιδευθεὶς εἰς Γερμανίαν ὡς ἐπιστημονικὸς ἐπιμελη τῆς τοῦ Πανεπιστημίου τῆς Κολωνίᾳ. Εἰδικὸς ἐπὶ τῶν πα θήσεων τῶν νεφρῶν καὶ νεφρογενῶν ὑπερτάσεων

ΔΕΧΕΤΑΙ καθ' ἑκάστην 9—1— πμ εἰς τὸ Ἰατρεῖον τοῦ ΚΟΡΙΝΘΟΥ 275 καὶ ΕΡΜΟΥ —ΤΗΛ 278—900. Διὰ προκεχωρηνας νεφρικὰς ἀνεπαρκείας καὶ τεχνητὸν νεφρὸν μὸνονέπί συνετεύξει

Ο ΙΑΤΡΟΣ
ΝΙΚΟΛΑΟΣ ΛΑΓΟΥΜΙΤΖΗΣ

χειρουργὸς ἀτορινολαρυγγολό γος ἐπὶ δεκαεπταετίαν μετεκ παιδευθεὶς εἰς ἀλλοδαπήν, ἐν ανελθὼν ἐκ τοῦ ταξιδίου του εἰς ΗΠΑ δέχεται καὶ χειρουργεῖ εἰς τὴν κλινικὴν του Βουρ τηλ. 272—493 καὶ 278—982.

ΝΙΚ. Β. ΡΑΠΤΗΣ

ΠΑΙΔΙΑΤΡΟΣ

Μιονήμως ἐγκατασταθεὶς εἰς Πάτρας δέχεται ἀπὸ 11 π.μ. ἕως μμ. καὶ 5—8 μμ, καθ' ἑκάστην

ΜΑΙΖΩΝΟΣ 69, ΠΛ ΑΤΕΙΑ — ΟΛΓΑΣ

ΤΗΛΕΦ. 276—661

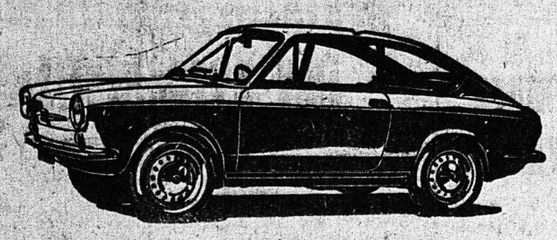

ΚΑΙΝΟΥΡΓΗ ΑΥΤΟΚΙΝΗΤΑ

FIAT - SIMCA - SEAT

POLSKI - ZASTAVA

CITROEN - DAIHATSU

LANCIA - WARTBURG

AUTOBIANCHI

ΜΕΤΑΧΕΙΡΙΣΜΕΝΑ

ΠΑΝΤΟΣ ΤΥΠΟΥ ΚΑΙ ΜΑΡΚΑΣ

ΑΓΟΡΑΙ

ΠΑΝΤΟΣ ΑΥΤΟΚΙΝΗΤΟΥ ΤΟΙΣ ΜΕΤΡΗΤΟΙΣ

ΑΝΤΑΛΛΑΓΑΙ

ΠΑΝΤΟΣ ΑΥΤΟΚΙΝΗΤΟΥ ΜΕ ΟΙΑΝΔΗΠΟΤΕ ΜΑΡΚΑΝ ΕΙΣ ΚΑΙΝΟΥΡΓΗ

ΜΟΤΟΠΟΔΗΛΑΤΑ-ΜΟΤΟΣΥΚΛΕΤΤΑΙ

KAWASAKI - TRIUMPH- DUCATI

VSA — GUORDA — YAMANA

Α. ΚΟΥΤΣΟΛΙΑΣ

ΓΡΑΦΕΙΑ — ΕΚΘΕΣΙΣ

ΑΓ. ΑΝΔΡΕΟΥ 136 - ΤΣΑΜΑΔΟΥ

ΤΗΛ. 321832—321773-324911

ΠΑΤΡΑΙ

Ο ΔΗΜΟΣ ΜΟΥΤΣΗΣ ΠΟΔΟΣΦΑΙΡΙΣΤΗΣ

Παρά τὸν καύσωνα οἱ φίλοι τοῦ ποδοσφαίρου δὲν λέ νε νὰ ἐγκαταλείψουν τά γήπε δα. Καὶ καλά οἱ ἐπαγγελματίες πού φοβοῦνται μήπως χά σουν τὴν φάρμα τους. Αλλά οἱ ἐρασιτέχνες; Κι' αὐτοί πὸ στοί στὴν θεά μπάλλα!

Μέσα στίς ὁμάδες τοῦ διεκδικοῦν πρῶτες καί ἐθνικές κατηγορίες ἀλλ ἀποίζουν γιά χῶμπυ νἶναι καί μιᾶς γνω στῆς ἑταιρίας δίσκων. Μέσα στὴν ἐνδεκάδα τῆς ὁμάδος ἀ νήκουν καὶ τρίαι γνωσπά ὀνό ματα τοῦ τραγουδιοῦ; 'Ο συν θέτης Δῆμος Μούτσης πού δι ακρίνεται στὴν φωταγραφία μὲ τὸν σταυρὸ ὁ Κωστῆς Χρήστου καί ὁ Σταμάτης Κὸ κοτας. Οἱ δύο τελευταῖοι ἀ πουσιάσουν λόγω τοῦ τραυμα τισμοῦ τους σέ προηγούμε νον ἀγῶνα.

ΣΙΔΗΡΟΜΕΤΑΛΛΕΥΜΑ ΑΠΟ ΤΟΝ ΒΥΘΟΝ

ΒΡΕΜΗ — Τὸ πε δίον δράσεως ἑνὸς ἑλ κυστῆρος ἐλκήθρου διά τὴν ἀνάλυσιν σιδη ρομεταλλευμάτων, εὑ ρίσκεται εἰς βάθος 6.000 μέτρων. Τὸ μη χάνημα αὐτὸ ἀνεπτύ χθη καὶ κατεσκευάσθη κατ' ἐντολὴν τῆς ἑται ρείας πυρηνικῆς ἐνερ γείας εἰς τὴν Καρλσ ρούην, ἀπὸ τὴν ἑται ρείαν περιορισμένης εὐθύνης Ντορνίερ — Συστέμ. Τοῦτο ἔχει μῆκος πέντε μέτρα, πλάτος τρία μέτρα καί βάθος (μετά τοῦ ἐξοπλισμοῦ αὐτοῦ) 4, 6 τόννους, θά λειτουρ γήσῃ δὲ διά τὸ γερ μανικὸν πλοῖον ἐρευ νῶν — πρώτων ὑλῶν «Βαλντέδια» διά τὴν ἐξερεύνησιν σιδηρομε ταλλευμάτων εἰς τὸν βυθὸν τῆς θαλάσσης. Ἡ ὑδροδυναμική κα τάρτισις αὐτοῦ συνδιά ξεται μὲ τὴν ἐξαιρε τικῶς εὐαίσθητον συ ναρμογὴν. Μετά ἀπό πολλά πειράματα πού διεξήχθησαν μὲ τὸ μον τέλο, χάρις εἰς τὴν διάταξιν τοῦ κυρίως μηχανισμοῦ ἀλιτεπεξήλ θε τοῦτο εἰς τάς ἀπαι τήσεις. 'Ο ἑλκυστὴρ— ἕλκυθρον μετεφέρθη δι' ἑνὸς εἰδικοῦ ὑγρὴ ματος — φορτηγοῦ μη χανημάτων βυθοῦ εἰς τὸν λιμένα τοῦ Μπρὲ μερχαφεν. Ἐκεῖ ἐφορ τώθη εἰς τὸ Βαλντέ δια διά νά δοκιμασθῇ ἡ λειτουργία αὐτοῦ εἰς τὴν Βόρειον Θά λασσαν ὥστε νά λει τουργήσῃ τοῦτο ἀργό τερα εἰς τὴν Εἰρηνι κὸν.

ΕΝΤΥΠΩΣΕΙΣ ΑΠΟ ΤΗΝ ΒΟΥΛΓΑΡΙΑ

γε διπλωματικά. Νὰ τί μάς εἶπε: Τιμὲς κρέας 70 δρχ. τό κιλό, λάδι 30, ρύζι 18, πετρέλαιο 4,5 τὸ λίτρο! Ροῦχα, παπούτσια, ἠλεκτρικά εἴδη ἀναλόγως ποιότητος περὶ που στίς δικές μας τιμές.

Στήν παιδεία, φοίτηση ὑπο χρεωτική 8 χρόνια, ἀλλά σκε πτονται νά τά αὐξήσουν. Στὸ Πανεπιστήμιο 4 χρόνια καί ἐνὰι δεκάμη γιά πρακτική ἐκ παίδευση. Οἱ ἀμελεῖς φοιτη τοὶ τιμωροῦνται μὲ ἐργασία σὲ βιομηχανίες. Ὑπάρχουν ἀρ κετὰ Πανεπιστήμια καί ἀμε τρητες τεχνικὲς σχολές. Κά που 3.500.

Ἀντιμετωπίζουν καί ἐκεῖ δυ σκολία στούς εἰσαγομένους στά 'Ανώτατα 'Ιδρύματα γιατί ζητοῦν πολλοί νά σπουδά σουν. Ἀλλά τὸ κράτος πε ριορίζει τὸν ἀριθμό, καί μὲ τὸν καί ἄλλα κριτήρια κατα πατάσσει τούς νέους ἀναλό γως.

Οἱ ἐργάται καί ὑπάλληλοι δουλεύουν 8 ὥρες, ἐπί ἓξ ἡ μέρες, στίς βαρειὲς 4 ἡμέ ρες.

Οἱ φοιτηταί καὶ μαθηταί ἔχουν καὶ πρόσθετον ἐργασί αν. Ἀναλαμβάνουν διαφώτισιν σὲ πόλεις καί χωρία, ὀργα νόνουν διάφορα πραγράμματα κ.λ.π.

Μὲ τὴν θρησκεία δὲν ἀσχο λοῦνται καθόλου. 'Η ἐπίσημος θρησκεία τοῦ Κράτους εἶναι ὁ ἀθεϊσμός. Ὑπάρχει ὅμως ἀ νεξιθρησκεία στὴν χώρα. Οἱ ἐκκλησίες ἔχουν μεταπαπῆ σὲ μουσεῖα.

Πρόβλημα σπιτιοῦ δὲν ὑ πάρχει. Τό κράτος παραχωρεῖ ἕνα διαμέρισμα ἀνάλογα μὲ τὰ ἄτομα τῆς οἰκογενείας. Ἂν μὲ δικαιολογημένα χρήμα τα ἀγοράσῃ κανεὶς ἕνα καί δὲν κάθεται, δὲν ἔχει δικαίω μα νά τὸ ἐνοικιάσῃ.

Τό καλοκαίρι στέλνει τούς ἐργαζομένους στή θάλασσα ἢ στὸ βουνό μὲ δικά του ἔξο δα γιά λίγες ἡμέρες.

Τά ὄνειρα τῆς δικῆς μας νεολαίας, ἰαὐτοκίνητα, πολυτ λεια στὸ ντύσιμο, ταξίδια στὸ ἐξωτερικό, νυκτερινή ζωή, τοῦ νέου τῆς Βουλγαρίας φαί νεται νά τὰ ἔχουν ξεπεράσει. Λὲν ὅτι δὲν τούς ἐνδιαφέ ρουν.

Οἱ μισθοί εἶναι ἀνάλογοι μὲ τίς ἀνάγκες. Οἱ μισθοί τῶν διανοουμένων ἀπό τούς ἐργάτας δὲν διαφέρουν ἀξιό λογα καί δὲν θεωρεῖται ὑπο τιμητικό ἂν δὲν ἀκολούθησε κάποιος ἰδιώτατες σπουδές.

Διακινδυνεύω τὴν ἐρώτηση πρός τὴν Βιολέττα:

— «Δὲν ὑπάρχουν ἄνθρω ποι πού νά μή τούς ἀρέσῃ τό καθεστώς, νά θέλουν νά ξεφύγουν ἀπό τὸ προκαθωρι σμένο, ἀπό τὸ προγραμματι σμένο;

— Ναί, ἀπαντᾶ ἡ Βιολέτ τα, αὐτοί κάνουν ζημιὰ στὸ σύνολο καί τιμωροῦνται ἢ φυ λακίζονται.

Πάντως αὐτή ἡ πιστή, ἡ ἀδιαμαρτύρητη ὑπακοή, εἶναι ἀκατανόητη. Σὲ φοβίζει. Νοι ώσεις ὅτι κάτι ἄφαρτο πλανιέ ται γύρω σου, σὲ κατασκο πεύει, φοβᾶσαι νά ἐκφρασθῇς, νά κριτικάρῃς. Ὁμολογῶ ἔνοι ωθα ἕνα περίεργο συναίσθη μα, ἀδικαιολόγητο γιά τίς τό σες φιλοφρονήσεις καί τήν συμπάθεια πού παντοῦ συναν τήσαμε.

Ἀλλά θά συνεχίσωμεν.

ΑΝΘΗ ΟΔΥΣΣΕΩΣ

ΑΝΕΤΙΝΑΞΑΝ ΠΕΤΡΕΛΑΙΑΓΩΓΟΝ

ΤΕΛ ΑΒΙΒ — 'Ο Πετρελαιαγωγός, πού μεταφέρει τὸ πετρέλαιο ἀπ' τὸν λιμένα τοῦ Εἰλάτ στὸ Ἄσκελον, ὑπέ στη σοβαρὲς ζημιὲς χθές, λόγω ἐκρήξεως καί τὸ πετρέλαιο χύθηκε πάνω στὸν μεγάλο δρόμο τῆς Ἀράβα.

Στήν ὁδό τῆς Ἀράβα τῆς κοιλάδος μεταξύ τῆς νοτίου ὄχθης τῆς Νεκρᾶς Θαλάσσης καί τοῦ Εἰλάτ, τό πετρέλαιο ἐφθασε σὲ ὕψος 20 ἑκατο στῶν.

'Ο ραδιοφωνικός σταθμός τῆς 'Ιερουσαλήμ μετέδωσε ὀρ γότερα ὅτι οἱ ἑκατοντάδες τόννων πετρελαίου πού διέρ ρευσε στήν ὁδό ἐκκαθαρίσθη κε καί ἡ συγκοινωνία ἐπανε λήφθη μερικὲς ὧρες ἀργότε ρα.

Ἡ Παλαιστινιακή ἀντίστα ση διεξεδίκησε τὴν εὐθύνη τῆς δυναμιτιστικῆς ἐνεργείας ἐναντίον τοῦ πετρελαιοαγω γοῦ Εἰλάτ 'Ασκελόν.

Ο ΣΑΛΛΙΒΑΝ ΚΥΝΗΓΟΣ ΤΑΛΕΝΤΩΝ

Μέχρι τώρα, τὸν ξεσημο 'Ιρλανδὸ συν θέτη καί τραγουδιστή Γκίλμπερτ Ο' Σάλλι βαν, τὸν ξέραμε σὰν καλλιτέχνη τῆς πίστ, πού γιά χάρι του τά κορυτσάκια τῶν 12 καί 13 χρόνων στὲ κονταν οὐρά κάτω ἀ πό χιόνι καί βροχὴ νά προμηθευτοῦν ἕνα εἰσιτήριο γιά τίς συ αυλίες του.

Νά, ὅμως, πού ὁ Γκίλμπερτ μᾶς παρου σιάζει καί μία ἄλλη ὄψι τῆς δουλειᾶς του Δὲν τὸν ἐνδιαφέρει μό νον ἡ δεκὴ του καρὲρα πού στὴ κάτω - κά τω ἔφτασε στὸ ἀποκο ρύφωμα τῆς ἐπιτυχίας ἀλλά καὶ τὸ... φυτώ ριο τῶν νέων ταλέν των.

Πιστεύω, δήλωσε, ὅτι ἀπὸ τὴν παιδική ἡ λικία ξεπετιοῦνται τὰ ταλέντα τοῦ τραγουδι οῦ. Ἐκεῖ πρέπει νά ψάχνουμε νά βροῦμε τούς αὐριανούς τενό ρους, τούς βαρύτονους τὲς σοπράνο, τούς ὑ παδούς τοῦ ρόκ

Κι' ἔτσι, ὁ Γκίλμ περτ ἔφταξε τήν πρώ τη του χορωδία. Στὴν ἀρχή, βέβαια, τρα βοῦσε τὰ μαλλιά του ἀπὸ τὲς παραφωνίες τῶν παιδιῶν. Τώρα, ὅμως, εἶναι πολύ ὑπε ρήφανος γιά τὸ ἔργο του. Καὶ σύντομα θά παρουσιάσῃ τὴν χορω δία του στὸ εὐρύ κοι νό.

ΕΝΟΙΚΙΑΖΕΤΑΙ ΔΙΑΡΙ

Πλησίον πλατ. 'Ολγας, πάροδος Ραδινοῦ 14, καινουρ γὲς, ἀνεξάρτητον χωρὶς κοι νόχρηστα καί θυρωρόν, ἀτο μικὸν καλοριφὲρ ΚΕΣΣΕΛ Πληροφορίαι τηλ 276.44.4 ὧ ραι 8.30 — 12.30 καί 18.30 20,30

ΔΕΗ — ΔΙΑΚΟΠΗ ΗΛΕΚΤΡΙΚΟΥ ΡΕΥΜΑΤΟΣ

Λόγω ἐκτελέσεως ἀπαραιτήτων τεχνικῶν ἐργασιῶν τὴν Κυριακὴν 13.7.75 θά λάβῃ χώραν διακοπή ἠλε κτρικοῦ ρεύματος κατά τὰς κάτωθι καθοριζομένας ὥ ρας ὡς ἀκολούθως:

ΑΠΟ 07.00 ΕΩΣ 07.30
ΚΑΙ ΑΠΟ 14.00 ΕΩΣ 15.00

Εἰς τάς περιοχὰς Σακαμπέτη, Παράσχου, Γα λάνη, Ἁγ. Νικολάου Λεύκας, Ἁγ. Σπυρίδωνος καί Ἐργοστασίου Δέρματος

Καθ' δλην τὴν διάρκειαν τῆς διακοπῆς **οἱ ἀγωγοί θά πρέπει νά θεωροῦνται ὡς εὐρισκόμενοι ὑπό τάσιν ἡ δὲ προσέγγισις των ἄπαγο ρεύεται καὶ καθίσταται ἐπικίνδυνος ἔστω καὶ ἄν οὐδ οἱ εὑρίσκωνται ἐπί τοῦ ἐδάφους.**

Θὰ καταβληθῇ προσπάθει α ὅπως ἡ ἐπανατροφο δότησις τῶν ἀγωγῶν γίνῃ ἐνωρίτερον τῆς καθορι σθείσης ὥρας.

ΔΚ ΤΗΣ ΠΕ ΡΙΟΧΗΣ ΠΑΤΡΩΝ

ΔΙΣΚΟΙΜΝΗΜΟΣΥΝΩΝ ΚΩΝ. ΠΑΝΑΓΙΩΤΑΚΟΠΟΥΛΟΣ

ΕΚΘΕΣΙΣ - ΕΡΓΑΣΤΗΡΙ - ΠΑΝΕΠΙΣΤΗΜΙΟΥ 120

ΖΑΒΛΑΝΙ (Πλησίον Α' Νεκροταφείου)

ΤΗΛ: 452—681, 324—838

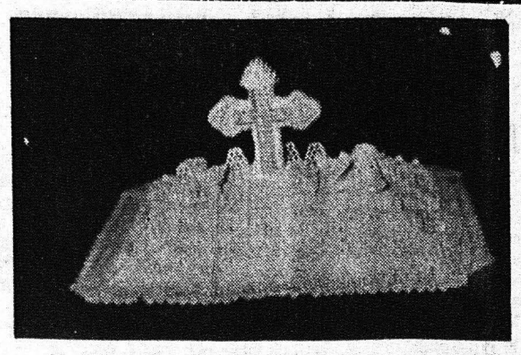

Οἱ δίσκοι κατασκευάζον ται ἀπὸ εἰδικοὺς τεχνίτας μέ ἀγνὰ καὶ καθαρὰ ὑλικά.

Τιμαὶ Χαμηλαὶ—Ὑπευθυνότης Μεγάλη Ποικιλία Σχεδίων

ΓΕΝΙΚΟΝ ΝΟΣΟΚΟΜΕΙΟΝ ΠΑΤΡΩΝ «Ο ΑΓΙΟΣ ΑΝΔΡΕΑΣ»

ΑΝΑΚΟΙΝΩΣΙΣ

Τὸ Γενικὸν Νοσοκομεῖον Πατρῶν «Ο ΑΓΙΟΣ ΑΝΔΡΕ ΑΣ» ἀνακοινοῖ ὅτι. λόγω τῆς διαρκοῦς ἀπεργίας τῶν βοη θῶν ἰατρῶν αὐτοῦ, δὲν θά γί νωνται δεκτὲ εἰς τὰ ἐξωτερι κὰ ἰατρεῖα τοῦ 'Ιδρύματος χρόνιαι περιστατικά πρὸς νο σηλείαν.

Θὰ δέχεται κατ' ἐξαίρεσιν ἐπείγοντα καὶ μόνον περιστα τικά

('Εκ τοῦ Νοσοκομείου)

ΜΙΚΡΑΙ ΑΓΓΕΛΙΑΙ

ΜΕΡΣΕΝΤΕΣ 180 (πα λαιοῦ τύπου) εἰς ἄριστην κα τάστασιν, πωλεῖται εἰς κατα πληκτικὴν εὐκαιρίαν Τηλ. ὧραι 9—1 274 —988 καί 2 —5 277—897

ΕΝΟΙΚΙΑΖΟΝΤΑΙ δύο δω μάτια μονοκατοικίας λοὺξ διὰ ἀνδρόγυνον ἢ ἐργένην εἰς ὁδὸν Λαγκαδᾶ —Πάροδος ΓΒ2. Πληροφορίαι εἰς ναὸν ('Ανάληψιν) κ. Παπαϊωάννου.

ΕΝΟΙΚΙΑΖΕΤΑΙ δίκια ἐκ τριῶν δωματίων χώλ, καί κουζίνας ἐπί τῆς ὁδοῦ 'Αγίου Φανουρίου 22. Ἐπίσης δωμὰ τιον μετά κουζίνας καί βε ράντας τελείως ἀνεξάρτητος διά ἐργένην Πληρ. τηλ 425 —676 καί 276—225

ΖΗΤΟΥΝΤΑΙ Τεχνῖται, Ξυ λουργοί διὰ τὸ ἐργοστάσιον Α)ΦΩΝ Μπετιχαβᾶ εἰς Ρίον Τηλ. 429 —356

ΕΝΟΙΚΙΑΖΕΤΑΙ οἰκία ἀ νώνειος 3 δωματίων χώλ, κουζίνας λουτροῦ, βεράντας ἐπὶ τῆς Δημ. Ὑψηλάντου 43 Α, Πληροφορίαι τηλ. 273 —076 καὶ 278 —900

ΠΩΛΕΙΤΑΙ οἰκία ἐκ δύο δωματίων μετά κουζίνας κλπ χρειωδῶν, Πληροφορίαι τηλ. 325—652

ΑΘΛΗΤΙΚΗ Κίνησις

ΑΚΡΩΣ ΑΠΟΦΑΣΙΣΤΙΚΗ ΘΑ ΕΙΝΑΙ Η ΣΗΜΕΡΙΝΗ ΣΥΝΕΛΕΥΣΙΣ ΤΗΣ ΠΓΕ

Μὲ ξεχωριστὸ ἐνδιαφέρον ἀναμένονται οἱ ἀποφάσεις τῆς σημερινῆς συνεδριάσεως τοῦ ΔΣ τῆς Παναχαϊκῆς. Ὡς γνωστὸν σήμερα θά συζητηθῇ τὸ θέμα τῆς προσλήψεως τοῦ νέου τεχνικοῦ ἡγέτου. Στίς περισσότερες προτιμή σεις ἔχει ὁ κ. Πετρόπουλος ὅστις εἶχε χθὲς τηλεφωνικὴν ἐπικοινωνίαν μὲ τὸν ταμίαν τοῦ συλλόγου κ. Σ. Γκούτη. Πληροφορίαι ἀναφέρουν ὅτι ὁ κ. Πετρόπουλος ἐζήτησεν ἀ πό τὸν ἐκπρόσωπο τῆς Πα ναχαϊκῆς τὴν ἀπόκτησιν τρι ῶν ποδοσφαιριστῶν, ἡ δια πραγμάτευσις τῶν ὁποίων, ἔχει ἤδη ἀρχίσει, καί ἡ Πα ναχαϊκὴ εὑρίσκεται πολύ κοντά στὴν ἀπόκτησίν των,

ΕΝΩΣΙΣ ΓΕΩΡΓΙΚΩΝ ΣΥΝΕΤΑΙΡΙΣΜΩΝ ΠΑΤΡΩΝ (ΣΥΝ). Π.Ε.

ΠΕΡΙΛΗΨΙΣ ΔΙΑΚΗΡΥΞΕΩΣ ΔΗΜΟΠΡΑΣΙΑΣ ΠΛΕΙΟΔΙΟΤΙΚΟΥ ΔΙΑΓΩΝΙΣΜΟΥ ΕΚΠΟΙΗΣΕΩΣ ΜΕΤΑΧΕΙΡΙΣΜΕΝΩΝ ΟΧΗΜΑΤΩΝ (SIK)

Ἡ Ἕνωσις Γεωργικῶν Συνεταιρισμῶν Πατρῶν ἐκπονεῖ διά φανεροῦ προφορικοῦ πλειοδοτικοῦ διαγωνισμοῦ διάφορα μεταχειρισμένα ὀχήματα ἤτοι τρίαι φορτηγά καί δύο ἐπιβατηγά αὐτοκίνητα, ἓν ρυμουλκὸν καί ἕνα φορτωτήρ.

Ὁ διαγωνισμὸς διενεργῆται τὴν 18ην 'Ιουλίου 1975 (ἡμέρα) Παρασκευήν καὶ ἀπό ὥρας 12 ἕως 2 μ.μ. εἰς τὸ ἐνταῦθα κεντρικὰ γραφεῖα της (Παντανάσσης 3 1ος ὄροφος) εἰς ἃ οἱ ἐνδιαφερόμενοι δύ νανται ν' ἀπευθύνωνται δι' ὁ ναλυτικὴν διακήρυξιν καὶ πλείονας πληροφορίας καθ' ἑ κάστην καὶ κατὰ τὰς ὥρας 8 π.μ., μέχρι 2 μ.μ.

Τὰ ἔξοδα δημοσιεύσεως βα ρύνουν τούς προκριθησομένους πλειοδότας.

ΕΝΩΣΙΣ ΓΕΩΡΓΙΚΩΝ ΣΥΝΕΤΑΙΡΙΣΜΩΝ ΠΑΤΡΩΝ ΣΥΝ. Π.Ε.
'Ο 'Αντιπρεδρος
ΔΗΜΑΡΧΑΚΟΣ

ΕΠΙΜΕΛΕΙΑ ΣΤΗΛΗΣ

Γ. ΡΑΝΤΟΣ

γεγονὸς, πού προδικάζει ὅ τι ἀπό τὴν νέα ποδοσφαιρι κή περίοδο τεχνικός ἡγέτης θά εἶναι ὁ πρῶτος 'Ελλη προπονητής

Ἐξ ἄλλου, στὴν σημερι νὴν συνεδρίασιν θά συζητη θοῦν καί τά μεταγραφικά θέ ματα

Ἐκτὸς τοῦ Ψημμένου, διά τὸν ὁποῖον παράγοντες τῆς πατραϊκῆς ὁμάδος θά ἔχουν αὔριον ἐπικοινωνίαν μὲ τούς Διοικοῦντας τῆς ὁμάδος τοῦ Πύργου, καί τῶν τριῶν τού ἐζήτησε νά ἀποκτηθοῦν ὁ κ. Πετρόπουλος. ἡ Παναχαϊ κή συζητεῖ τὴν παραχώρησι τοῦ διεθνοῦς μέσου Β Στρα δοπόδη σπὸν ΠΑΟ

'Η 'Αθηναϊκή ὁμάς προ κειμένου νά ἀποκτήσῃ τὸν διεθνῆ μέσο δίδει 1,5 μέχρι 2 ἑκ. δραχμῶν καί τούς πο δοσφαιριστάς Καιπᾶ καί Φυλακούρη, οἱ ὁποῖοι συμπε ριλαμβάνονται στὴν λίστα πρὸς ἀποδέσμευσιν τοῦ ΠΑΟ Κύκλοι ὅμως τῆς Παναχαϊκῆς ἀναφέρουν ὅτι ὁ σύλλογος δὲν θά δεχθῇ τὴν ἀνταλλαγὴ παικτῶν πρκειμένου νά πα ραχωρήσῃ τὸν διεθνῆ της ἄσσο, ἀλλά χρηματικό ποσό τῆς τάξεως τῶν 4 ἑκατομ. δραχμῶν.

ΔΙΑΦΟΡΑ ΝΕΑ

⁂ Τὸ Δ.Σ τῆς ΕΠΟ ἀπαρ τίζεται ἀπὸ τούς κάτωθι:

Πρόεδρος: Β. Χατζηγιαν νης ἰατρὸς, Α' 'Αντιπρόε δρος: Ἀντ. Κανελλόπουλος Βιομήχανος, Β' 'Αντιπρόε δρος 'Αναστ. Νάστος. Γεν. Γραμματεύς Χρ. Κούτσης "Ε μπορος Ταμίας Β. Τσιούνης Πρόεδρος ΕΠΑΠ Χ Δαυῖδ Πρὸ εδρος Κανονισμῶν Γ Λεννὸς Ὑφηγητὴς.

'Ακολουθοῦν ἄλλα 14 μέλη τοῦ ΔΣ

ΑΠΑΝΤΗΣΙΣ ΕΙΣ ΣΧΟΛΙΑ

Κύριε Διευθυντα,

Εἰς τὴν στήλην «Ἀθλητική Ζωή», τοπικῆς ἡμερησίας τῆς 11ης ἰρέχοντος ἀναγράφεται μαζί μὲ τίς ἀπόψεις τῆς νέας διοικήσεως (SIK) τοῦ Α.Ο Πάτραι καί πικρόχολον σχόλιον ἐς βάρος μας

Μολονότι ἀπαξιοῦμε νά ἀ παντήσωμε, διότι εἴμαστε συνηθισμένοι νά ἀνοίγωμε δι άλογο μόνον μὲ πρόσωπα κύ ρους, ἐν τούτοις διὰνά μην φανῇ εἰς τούς φιλάθλους μας, ὅτι φυγομαχοῦμε, πλη ροφοροῦμε τούς ἀνωτέρω κυ ρίους καί τὸν γνωστὸν ἀθλη τικογράφον ὅτι καί γνήσιοι ἄνθρωποι τοῦ Πάτραι εἴμα στε καί φιλοδοξοῦμε νά ἰ δοῦμε τὸν σύλλογό μας με γάλο. "Οσον ἀφορᾶ ἂν ἔχωμε «κὸτσια», ὡς τονίζεται εἰς τό δημοσίευμα ἀπαντοῦμε ὅ τι οὔτε συγκρινόμαστε μὲ τὴν γνωστὴν «Τετρανδρίαν», ἡ ὁποία ἐμφανίζεται ὡς διοί κησις καί... μυστηριωδῶς παραμένει ἀκόμη!

Υ.Γ. 'Αλήθεια τί ποσοστὸν ὑπῆρξεν καταβάλλει ὁ Α.Ο ΠΑΤΡΑΙ τελευταῖα; Γιατί ἔφθασε σέ αὐτό τό κατάντη μα ὁ σύλλογος;

Μετά τιμῆς

ΔΑΡΛΑΜΗΤΣΟΣ ΠΑΥΛΟΣ
ΠΑΠΑΝΔΡΙΟΠΟΥΛΟΣ ΑΝ.
ΠΑΠΑΛΕΞΑΝΔΡΟΠΟΥΛΟΣ ΚΩΝΣΤΑΝΤΙΝΟΣ
ΤΖΕΛΙΓΚΑΣ ΧΡΙΣΤΟΣ,
ΜΑΡΚΟΥ ΓΕΩΡΓΙΟΣ

ΕΑΠ — ΑΠΟΛΛΩΝ

Σήμερον καὶ ὥρα 8 μμ εἰς τὸ γραφεῖον τῶν ΕΑΠ θὰ διε θαχθῇ ὁ ἀγὼν πρωταθλήματος βάλλεϋ μεταξύ τῆς ΕΑΠ καὶ τοῦ 'Απόλλωνος. Ὁ ἀγὼν ἔ χει χαρακτῆρα «ντέρμπυ», θά διαιτητεύσουν διαιτηταί ἐξ 'Αθηνῶν.

ΣΥΝΤΟΜΑ ΑΘΛΗΤΙΚΑ

Στὸ 'Ολυμπιακὸ Κολυμβη τήριο 'Αθηνῶν κατὰ τὴν σημε ρινὴν Δευτέραν ἀγωνιστικὴν ἡμέραν τοῦ Πανελληνίου πρω ταθλήματος Κολυμβήσεως Νέ ων —Νεανίδων θὰ διεξαχθοῦν τὰ ἀκόλουθα ἀγωνίσματα:

100 μ. ὑπτίως νέων, 100 μ. ὑπτίως νεανίδων, 200 μ. ἐλευθέρως νέων, 200 μ. ἐλευ θέρως νεανίδων, 200 μ. μι κτὴ νέων, 200 μ. μικτὴ νεα νίδων 4Χ100 μικτὴ νέων.

Τὴν Κυριακὴ θὰ συναντη θοῦν διά τὴν 40ὴ θέσι τῆς Β' Ἐθνικῆς ὁ Παναχαϊκὸς καὶ ἡ Κοζάνη καὶ τὴν προσε χῆ Τετάρτη ἡ Κοζάνη μὲ τὸν ΑΟ Καρδίτσης.

Καί οἱ δύο ἀγῶνες κατατάξεως θὰ διεξαχθοῦν στὸ γή πεδο Περιστερίου.

'Ο Παναχαϊκὸς προχθὲς στὸ γήπεδο Περιστερίου νί κησε τὸν ΑΟ Καρδίτσης μὲ τέρματα 2 —0

Τὴν προσεχῆ Τετάρτη στὸ 'Ολυμπιακὸ Κολυμβητήριο ἀρ χίζει ἡ πρώτη προκριματικὴ φάσις τοῦ πρωταθλήματος πό λο Νέων μὲ συμμετοχὴν 12 ὁμάδων, αἱ ὁποῖαι ἐχωρίσθη σαν εἰς τρεῖς ὁμίλους.

'Η ὁμὰς τοῦ ΝΟ Πατρῶν, ἀνήκει στὸν Α' Ὅμιλο καὶ θὰ ἀντιμετωπίσῃ τίς ὁμάδες τοῦ Ν.Ο. Καλαμακίου, τοῦ Ν.Α.Ο. Κερκύρας καὶ τοῦ ΝΟ Χίου.

Πρῶτος ἀντίπαλος τοῦ Ν.Ο Π. εἶναι ὁ ΝΟ Χίου.

Οἱ Βαλκανικοὶ ἀγῶνες Κο λυμβήσεως θὰ διεξαχθοῦν τὸν Αὔγουστον ἀριστικὰ εἰς τὸ κολυμβητήριον τῆς Θεσσα λονίκης, τὸ ὁποῖον θὰ παρα δοθῇ στὴν ΕΚΟΦ περὶ τὰ τὲ λη τοῦ 'Ιουλίου

Π. Γκ—ς

ΕΛΛΗΝΙΚΗ ΔΗΜΟΚΡΑΤΙΑ
ΟΙΚΟΝΟΜΙΚΗ