ΘΕΑΜΑΤΑ

ΑΣΤΡΟΝ 9—12.30 «Καπάστασις Πολιορκίας»

ΑΝΝΑ 9,10—121,30 'Ο πολημένος ἄνθρωπος, Κατ.

ΑΛΑΜΠΡΑ 9.10 — 12.45 Ἑλλάδα Δεκέμβρης 1944 Ἀκατ.

ΑΛΕΞ 9—12,30 ὁ Κύκλος τῆς Ἁμαρτίας σύστηρῶς ἀκατ.

ΑΒΑ 9,15—12.30 Τό σφάλμα, Κατ.

ΑΚΡΟΠΟΛ 9—10,45— 12.63 'Ο νόμος τοῦ ἐπιθεωρη τοῦ Νιοῦμαν, Ἀκ.

ΑΝΟΙΞΙΣ 9—12.30 'Οδύσσεια, Κατ.

ΑΧΙΛΛΕΙΟΝ 9—12,30 Ἐκεῖνο τὸ καλοκαίρι, Κατ.

ΑΡΜΟΝΙΑ 9— 12,30 Μπουζάνκα φλά ἑλληνικά, Κατ.

ΕΡΜΗΣ 9—12.30 Οἱ 4 Σαρλώ στήν Ἱσπανία, Κ.

ΕΛΛΗΝΙΣ 9—12,30 Τρινιτά ἐναντίον Σοῦπερμαν, Κατ

ΖΕΝΙΘ 9— 12.40 «'Ο Ἔρωτιάρης καί ἡ γυμνή σκλάβα του»

ΓΑΛΑΞΙΑΣ 9—12.30 Τό ὄνομά μου εἶναι ὁ Κανένας»

ΟΜΟΝΟΙΑ 9—12,30 «2 κωθώνια στήν Λεγεῶνα τοῦ Στρατοῦ Κάστερ»

ΚΑΜΕΛΙΑ 9— 12.30 «Λύγκος ὁ λεβέντης ὁ ἀρχιληστής»

ΟΛΥΜΠΙΑ 9— 1 Τό μεγάλο τσίρκο τῆς Ρωσίας, Κατ,

ΕΒΕΝΟΣ 9.15—12 Ἡ καταιγίδα πέρασε, Κατ.

ΑΝΤ. ΟΔ. ΠΑΤΟΥΧΑΣ

ΧΕΙΡΟΥΡΓΟΣ ΜΑΙΕΥΤΗΡ ΓΥΝΑΙΚΟΛΟΓΟΣ

Εἰδικευθεὶς ἐπί 5ετίαν εἰς Ἀγγλίαν Τ. Δ)ντῆς Μαιευτὴρ καὶ Γυναικολόγος Κλινικῆς Γενικοῦ Νοσοκομείου Πύργου.

Δέχεται Μαιζῶνος 38—40 ὥρας 9—12 π.μ. καὶ 5,30—8.30 μ.μ.

Τηλ. 220595

DR ΚΟΝΣΤΑΝΤΙΝΟΣ Π. ΤΡΙΓΚΑΣ

ΠΑΘΟΛΟΓΟΣ - ΝΕΦΡΟΛΟΓΟΣ

Διδάκτωρ Πανεπιστημίου Κολωνίας. Σπουδάσας καί μετεκπαιδευθείς εἰς Γερμανίαν ὡς ἐπιστημονικὸς ἐπιμελητής τοῦ Πανεπιστημίου τῆς Κολωνία. Εἰδικὸς ἐπὶ τῶν παθήσεων τῶν νεφρῶν καὶ νεφρογενῶν ὑπερτάσεων

ΔΕΧΕΤΑΙ καθ' ἑκάστην 9—1— μμ

εἰς τὸ ἰατρεῖον τοῦ ΚΟΡΙΝΘΟΥ 275 καὶ ΕΡΜΟΥ —ΤΗΛ 278—900. Διὰ προκεχωρηνας νεφρικὰς ἀνεπαρκείας καί τεχνητὸν νεφρὸν μόνον ἐπί συνετεύξει

Ο ΙΑΤΡΟΣ

ΝΙΚΟΛΑΟΣ ΛΑΓΟΥΜΙΤΖΗΣ

χειρουργὸς ὀτορινολαρυγγολόγος ἐπὶ δεκαπενταετίαν μετεκπαιδευθείς εἰς ἀλλοδαπήν, ἐπανελθὼν ἐκ τοῦ ταξιδίου του εἰς ΗΠΑ δέχεται καὶ χειρουργεῖ εἰς τὴν κλινικήν του Βούρ τηλ. 272—493 καὶ 270— 992.

ΝΙΚ. Β. ΡΑΠΤΗΣ

ΠΑΙΔΙΑΤΡΟΣ

Μονίμως ἐγκατεστημένος εἰς Πάτρας δέχεται ἀπὸ 11 π.μ. ἕως μμ. καὶ 5—8 μμ, καθ' ἑκάστην

ΜΑΙΖΩΝΟΣ 69, ΠΛΑΤΕΙΑ — ΟΛΓΑΣ

ΤΗΛΕΦ. 276—661

ΙΠΠΟΚΡΑΤΗΣ

ΟΡΘΟΠΕΔΙΚΗ — ΧΕΙΡΟΥΡΓΙΚΗ ΚΑΙ ΤΡΑΥΜΑΤΟΛΟΓΙΚΗ ΚΛΙΝΙΚΗ

ΜΙΧΑΗΛ Γ. ΦΕΙΔΙΑ

ΕΠΙ 5ΕΤΙΑΝ ΕΣΩΤ. ΙΑΤΡΟΥ ΑΣΚΛΗΠΙΕΙΟΥ ΒΟΥΛΑΣ ΕΠΙ ΜΑΚΡΟΝ ΕΠΙΜΕΛΗΤΟΥ ΝΟΣΟΚΟΜ. CROYDON GENERAL ΤΟΥ ΛΟΝΔΙΝΟΥ ΚΑΙ ROYAL HOSPITAL ΤΟ ΠΑΝΕΠΙΣΤΗΜΙΟΥ ΤΟΥ SHEFFIELD

ΚΑΡΑΓΙΩΣΚΑΚΗ 132 —ΤΗΛ 277—437 — ΠΑΤΡΑΙ

ΤΗΛ. ΑΣΘΕΝΩΝ: 275.201 275.202, 279.728, 279.729, 275.782

ΕΡΓΟΣΤΑΣΙΟΝ

ΟΙΚΟΔΟΜΙΚΩΝ ΜΗΧΑΝΗΜΑΤΩΝ

Δ. & Θ. ΤΖΙΜΑ ΟΕ

ΠΑΤΡΩΝ ΚΟΡΙΝΘΟΥ ΤΗΛ 420—631 ΠΑΤΡΑΙ

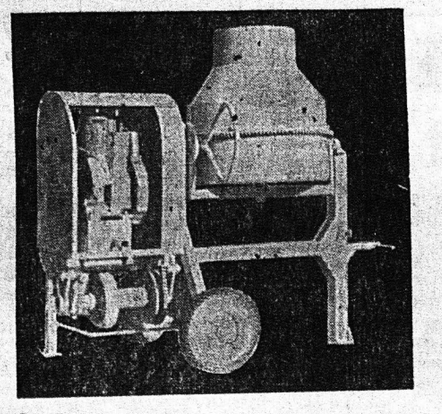

ΜΠΕΤΟΝΙΕΡΕΣ ΑΠΛΕΣ ΚΑΙ ΜΕ ΒΑΡΟΥΛΚΟ

ΑΝΑΒΑΤΟΡΙΑ

ΓΕΡΑΝΑΚΙΑ

ΒΑΡΟΥΛΚΑ

ΠΡΕΣΣΕΣ ΤΣΙΜΕΝΤΟΠΛΗΘΩΝ

ΚΛΕΙΔΙΑ ΓΙΑ ΚΟΛΩΝΕΣ

ΧΕΙΡΑΜΑΞΙΑ

ΕΠΙΣΚΕΦΘΗΤΕ ΤΗΝ ΕΚΘΕΣΙΝ ΜΑΣ ΠΡΟΤΟΥ ΑΠΟΦΑΣΙΣΕΤΕ Ν ΑΓΟΡΑΣΕΤΕ

ΤΙΜΑΙ ΕΡΓΟΣΤΑΣΙΟΥ ΜΑΣ

ΔΡΑΣΤΗΡΙΟΤΗΣ ΤΗΣ ΔΕΗ

Κατά τόν διαφρεύσαντα μῆνα Ἰούνιον εἰς τήν Περιφέρειαν ΔΕΗ Πελοποννήσου—Δυτικῆς Ἑλλάδος ἐγκατεστάθησαν ἠλεκτρικῶν δικτύων συνολικοῦ μήκους 108 χιλιομ. ἐκ τῶν ὁποίων 61 χιλιόμετρα χαμηλῆς τάσεως καί 47 μέσης.

Μέ τάς νέας συνδέσεις, ὁ ἀριθμός τῶν καταναλωτῶν ἠλεκτρικῆς ἐνεργείας εἰς τήν ἰδίαν Περιφέρειαν, ἔφθασε τάς 648.766 ἔναντι 647.331 τοῦ προηγουμένου μηνός Μαΐου. Δηλαδή προσετέθησαν 1.425 νέοι καταναλωταί.

Εἰς τόν τομέα ἀναπτύξεως τῆς γεωργίας καί κτηνοτροφίας, ὅπου δίδεται ἰδιαίτερα ἔμφασις διά τοῦ προγράμματος Ἀγροτικοῦ Ἐξηλεκτρισμοῦ, κατά τόν μῆνα Ἰούνιον, κατεσκευάσθησαν εἰς τήν αὐτήν Περιφέρειαν τό ἀπαραίτητα ἠλεκτρικά δίκτυα καί ἐγκαθέσταν μέσω αὐτῶν 283 ἀντλητικά συγκροτήματα, διά τῶν ὁποίων θά ἀξιοποιηθοῦν ἀρδευτικῶς 9.205 στρέμματα καλλιεργησίμου γῆς. Ἐπίσης, ἠλεκτροδοτήθη προστάσια, βουστάσια καί σαν 16 κτηνοτροφικαί (χοιροτροφικαί) μονάδες.

Τέλος, κατά τόν ἴδιον μῆνα ἠλεκτροδοτήθησαν τό πρῶτον ὑπό τῆς ΔΕΗ εἰς τήν Περιφέρειαν Πελοποννήσου—Ἠπείρου ὁ οἰκισμός Παλαιά Λουτρά τῆς Ἐπαρχίας Τροιζηνίας καί ἡ ἱστορική Ι. Μονή Μαλεβῆς εἰς τήν ἐπαρχίαν Κυνουρίας, Νομοῦ Ἀρκαδίας.

ΝΕΕΣ ΕΡΕΥΝΕΣ ΓΙΑ ΤΗΝ ΜΟΛΥΝΣΙΝ ΤΟΥ ΝΕΡΟΥ

ΛΟΝΔΙΝΟΝ. Μιά ὁμάδα ἐπιστημόνων τοῦ Πανεπιστημίου Ντύραμ πού βρίσκεται στήν Βορειο—Ἀνατολική Ἀγγλία πρόκειται νά ἐπισκεφθῆ κατά τούς ἑπομένους μῆνες διάφορες Εὐρωπαϊκές χῶρες γιά μιά μελέτη ἐπί βιολογικές ἐπιδράσεις, κυρίως στά φυτά τοῦ ψευδαργύου καί τοῦ μολύβδου πού ὑπάρχει στό νερό. Ὁ ἀρχηγός τῆς ὁμάδας Δρ Μπράϊαν Οὐϊττον, Ὑφηγητής τῆς Βοτανολογίας, εἶπε ὅτι ἡ μελέτη θά γίνη τόσο στήν ὑπαιθρο ὅσο καί στά ἔργα στήρια. Ὁ ἴδιος καί οἱ συνεργάται του ἔχουν ἀπραγματοποιήσει παρόμοιες μελέτες στήν Βορειοε Ἀνατολική Ἀγγλία κατά τά τελευταία πενήντα χρόνια, καθώς καί σέ περιοχές ἀνθρακωρυχείων στήν Βόρειο Ἰρλανδία καί σέ ἄλλα μέρη τῆς Βρετανικῆς. Ἡ ὁμάδα θά ἀρχίση τίς ἐργασίες της τόν Ἰούλιο στήν Βρετανική καί σέ ἄλλες κεντρικές περιοχές τῆς Γαλλίας. Μελέτες θά διεξαχθοῦν ἐπίσης στήν Γερμανία, τό Βέλγιο καί ἐν συνεχείᾳ στήν Ἰταλία ὅπου ἡ ὁμάδα θά συγκεντρώνη τήν προσοχή της κυρίως στίς ὀρεινές περιοχές τῆς Σαρδηνίας.

Ἀναμνηστικαί Σφραγῖδες

Ἐπ' εὐκαιρίᾳ τῆς ἐφετεινῆς 15ης Συνόδου τῆς Διεθνοῦς Ὀλυμπιακῆς Ἀκαδημίας, θά χρησιμοποιηθῆ εἰδική ἀναμνηστική σφραγίς κατά τήν 14ην Ἰουλίου ἐ.ἔ. ὑπό τοῦ προσωρινοῦ Ταχυδρομικοῦ Γραφείου εἰς Ἀρχαίαν Ὀλυμπίαν. Οἱ ἐνδιαφερόμενοι δύνανται νά καταθέσουν τά πρός σφραγισιν ἀντικείμενά των καί πρό τῆς ὡς ἄνω ἡμερομηνίας ἢ νά τά ἀποστείλουν διά τοῦ Ταχυδρομείου, ὥστε νά περιέλθουν εἰς τό ἀναφερθέν Γραφεῖον, μὲ χρῆσιν τῆς προσδιορισθείσης διά τήν ἐν λόγῳ σφράγισιν ἡμέρας.

Ἐννοεῖται ὅτι τά μή προσκομιζόμενα αὐτοπροσώπως ἀντικείμενα δέον νά φέρουν ἐπιγραφήν καί πλήρη διεύθυνσιν τοῦ συλλέκτου, πρός διευκόλυνσιν τῆς ἐπιστροφῆς των εἰς αὐτόν.

ΔΗΜΟΣΙΑ ΠΡΟΣΚΛΗΣΙΣ

Ἀριθ 1089)1975

ΤΟ ΜΟΝΟΜΕΛΕΣ ΠΡΩΤΟΔΙΚΕΙΟΝ ΠΑΤΡΩΝ

Συγκείμενον ἐκ τοῦ ὑπό τοῦ Προέδρου Πρωτοδικῶν Ἰωάννου Μιχοπούλου Πρωτοδίκου καί τῆς Γραμματέως Μαρίας Ἰωαννίδου

ΔΙΑ ΤΑΥΤΑ

Δεχόμενον τήν αἴτησιν.

Προσκαλεῖται ὁ κομιστής τῆς ὑπ' ἀριθ. 28.839 μετοχῆς τῆς Τραπέζης τῆς Ἑλλάδος, ὑπ' αὐξ. ἀριθ. τίτλου 57.929 ὅπως ἐντός προθεσμίας 60 ἡμερῶν ἀπό τῆς τελευταίας δημοσιεύσεως τῆς παρούσης, ἀναγγείλῃ τό τυχόν δικαίωμά του ἐπ' αὐτῆς καί ἐφ' ὅσον κατέχει ταύτην, τήν κατάθεσει εἰς τήν Γραμματέα τοῦ Δικαστηρίου τούτου, συνταχομένης πρός τούτο σχετικῆς ἐκθέσεως. Παρελθούσης ἄπρακτου τῆς προθεσμίας ταύτης κηρύσσονται αἱ ὡς εἴρηται μετοχαί ὡς ἀνίσχυροι.

Διατάσσει τήν δαπάναις καί ἐπιμελείᾳ τῶν αἰτούντων δημοσίευσιν τῆς παρούσης εἰς τό Δελτίον Ἀγωνιζομένων Ἑταιριῶν τῆς ἐφημερίδος τῆς ταύθα ἐκδιδομένης ἐφημερίδα Κυβερνήσεως καί εἰς τήν ἐν «Ἡμερήσιος Κῆρυξ Πατρῶν» ὡς καί τήν τοιχοκόλλησιν ταύτης εἰς τήν αἴθουσαν τοῦ Χρηματιστηρίου Ἀθηνῶν. Ἀπεφασίσθη καί ἐδημοσιεύθη ἐν Πάτρας τῇ 21 Ἰουνίου 1975 ἔτους, ἀπόντων τῶν τε αἰτούντων καί τοῦ πληρεξουσίου αὐτῶν δικηγόρου.

Ὁ Πρωτοδίκης
ΣΠ. ΜΙΧΟΠΟΥΛΟΣ
Ἡ Γραμματεύς
Μ. ΙΩΑΝΝΙΔΟΥ

Ὅ,τι ἀκριβές ἀπόσπασμα ἀντιφωνούμενον ἐκ τοῦ ἐχομένου ἐμοῦ ἐπισήμου τοιούτου.

Πάτραι τῇ 11)7)1975

Ὁ ἀντιφωνῶν Δικηγόρος
Γ.Σ. ΤΡΑΙΠΟΥΔΑΣ
Δικηγόρος

ΕΛΛΗΝΙΚΗ ΔΗΜΟΚΡΑΤΙΑ
ΥΠΟΥΡΓΕΙΟΝ ΔΗΜΟΣΙΩΝ ΕΡΓΩΝ
ΕΠΙΘΕΩΡΗΣΙΣ ΔΗΜ. ΕΡΓΩΝ ΠΕΛΟΠΟΝΗΣΟΥ ΚΑΙ ΔΥΤΙΚΗΣ ΣΤΕΡΕΑΣ ΕΛΛΑΔΟΣ

ΠΕΡΙΛΗΨΙΣ ΔΙΑΚΗΡΥΞΕΩΣ

Ἡ ΕΔΕ—ΠΔΣ προκηρύσσει Δημόσιον Ἐπαναληπτικόν μειοδοτικόν διαγωνισμόν πρός ἀνάδειξιν μειοδότου δι' ἐκμίσθωσιν ὑπαβατικῶν αὐτοκινήτων Δ.Χ διά τήν μετακίνησιν τοῦ προσωπικοῦ ταύτης ὡς καί τῆς 1ης καί 2ας Υ.Ε.Κ.Ε Πατρῶν εἰς τούς τόπους ἐκτελέσεως τῶν ἔργων.

Ὁ διαγωνισμός θά ἐνεργηθῆ τήν 23ην Ἰουλίου 1975 ἡμέραν Τετάρτην καί ὥραν 10ην πμ. εἰς τά ἐνταῦθα καί ἐπί τῆς ὁδοῦ Ζαΐμη 21, (α' ὄροφος) γραφεῖα τῆς ΕΔΕ—ΠΔΣ ἔνθα δύνανται οἱ ἐνδιαφερόμενοι νά λάβουν ἔντυπα Διακηρύξεως καί λοιπάς πληροφορίας.

Ὁ Προϊστάμενος Ε.Δ.Ε.Π ΑΛΕΞ. ΣΥΜΠΕΘΕΡΟΣ
Ἐπιθ)τής Δημ. Ἔργων

ΜΙΚΡΑΙ ΕΙΔΗΣΕΙΣ

ΘΑΛΑΣΣΟΠΟΡΟΣ ΜΕ ΣΧΕΔΙΑ ΕΠΑΝΩ ΕΙΣ 66 ΒΑΡΕΛΙΑ

ΝΑΓΚΟΓΙΑ (Ἰαπωνία) — Ὁ 58ετής ἐργολάβος οἰκοδομῶν Κιγιοχίσα Ὄνο ἀπέπλευσε σε χθές ἀπό τόν λιμένα αὐτοῦ τῆς Κεντρικῆς Ἰαπωνίας, κατευθυνόμενος μέσῳ Τόκιο πρός τάς ΗΠΑ μὲ μιά σχεδία πού στηρίζεται ἐπάνω εἰς 66 μετοβλικά βαρέλια.

Τό πλεούμενο τοῦ Ὄνο ἔχει μῆκος 8 μέτρων, διαθέτει ἕνα κατάρτι καί μηχανή ντήζελ δυνάμεως 24 ἵππων. Τό σύνολον, βαρέλια, κατάρτι καί μηχανή, εἶναι «δεμένα» ἐπάνω εἰς ἕνα σασσί αὐτοκινήτου. Τό «σκάφος» εἶναι ἐφωδιασμένο μὲ ραδιοφωνικό πομπόν καί δέκτην.

Ὁ Ὄνο ἐλπίζει νά φθάση εἰς τό Τόκιο εἰς 4 ἤ 5 ἡμέρας καί ἀπό κεῖ νά ξεκινήση τό ταξίδι του γιά τόν Ἅγιο Φραγκίσκο.

ΑΙ ΠΟΛΙΤΙΚΑΙ ΕΠΙΠΤΩΣΕΙΣ ΑΠΟ ΜΙΑ ΔΙΧΟΤΟΜΗΣΙΝ

ΛΕΥΚΩΣΙΑ — Διά νά δημιουργηθοῦν δύο γεωγραφικῶς χωριστά κράτη ἐπί τῇ βάσει ἐθνικῶν κριτηρίων, ὅπως ἀπαιτεῖ ἡ Τουρκία πρέπει νά ἐκριζωθῆ τό 1)3 τοῦ πληθυσμοῦ, Ἕλληνες καί Τοῦρκοι διά τῆς βίας.

Τά προαναφερθέντα, τονίζει σὲ ἄρθρο του ὁ ὑπουργός Ἐξωτερικῶν κ. Χριστοφίδης θά μποροῦσε νά θέσουν σὲ σοβαρό κίνδυνο τίς σχέσεις μεταξύ Ἑλλάδος καί Τουρκίας, μὲ ἀπρόβλεπτες συνέπειες ἐπί τῆς διεθνοῦς εἰρήνης στήν εὐαίσθητη αὐτή περιοχή τῆς Ἀνατολ. Μεσογείου.

Οἱ δυνάμεις ἐισβολῆς μὲ τό «σχέδιο Ἀττίλας», τονίζει ὁ κ. ὑπουργός, ἔθεσαν ὡς σκοπό νά ἐξοντώσουν τόν ἑλληνικό πληθυσμό τῶν κατεχομένων περιοχῶν, ν' ἀλλοιώσουν τόν δημογραφικό χαρακτῆρα τῆς Κύπρου, μὲ τήν μετοφορά Τούρκων ἀπ' τήν Τουρκία, νά σφετερισθοῦν τούς πόρους ζωῆς καί τά ὑπάρχοντα τῶν Ἑλλήνων τῆς νήσου καί νά δημιουργήσουν τετελεσμένα γεγονότα πού θά προεδίκαζαν τή λύση τοῦ Κυπριακοῦ ὑπέρ τῆς Τουρκίας.

ΑΘΛΟΣ ΔΙΑΡΡΗΚΤΟΥ

ΑΘΗΝΑΙ — Ἄγνωστος τά ξημερώματα χθές διέρρηξε τό διαμέρισμα τοῦ Νικ. Μητσακάκη, 27 ἐτῶν, πλασιέ, στήν ὁδό Δροσοπούλου 107. Ὁ δράστης ἀφήρεσε 140.000 δρχ.

Ὁ ἴδιος κακοποιός ἐπήδησε σε στή βεράντα τοῦ διαμερίσματος τῆς Μαρίας Μαζαράκη 59 ἐτῶν, στήν ὁδό Δροσοπούλου 111. Βρῆκε τήν πόρτα τῆς βεράντας ἀνοικτή καί μπῆκε στό διαμέρισμα.

Ἐξύπνησε ἀπό τόν θόρυβο ἡ Μαζαράκη καί ἔτρεξε πρός τήν βεράντα. Ὁ δράστης τό πέ ἐκτύπησε τήν γυναῖκα μὲ ἕνα αὐγό στό κεφάλι καί ἔσπευσε νά ἐξαφανισθῆ ἀπό τήν σκάλα ὑπηρεσίας.

Στίς φωνές τῆς Μαζαράκη ἐξύπνησε καί ὁ γιός της Σπύρος, 25 ἐτῶν. Ἡ Μαζαράκη μετεφέρθη στόν Σταθμό Πρώτων Βοηθειῶν καί ἀκολούθως ἐπέστρεψε στό σπίτι της.

Ὁ διαρρήκτης εἶναι νέος 25 περίπου ἐτῶν, ψηλός μὲ κοντά σγουρά μαλλιά.

ΣΥΝΕΣΤΗΘΗ ΜΟΝΙΜΟΣ ΕΛΛΗΝΟΓΕΡΜΑΝΙΚΗ ΕΠΙΤΡΟΠΗ

ΑΘΗΝΑΙ — Μόνιμος Ἑλληνογερμανική Ἐπιτροπή θά συσταθῆ γιά τήν μελέτη τῶν προβλημάτων τῶν Ἑλλήνων ἐργαζομένων στήν Δυτ. Γερμανία.

Τοῦτο συμφώνησαν οἱ ἐκπρόσωποι τῶν Γερμανικῶν Συνδικάτων πού βρίσκονται ἀπό τριήμερον στήν Ἀθήνα καί τῆς Γ.Σ.Ε.Ε.

Ἡ Ἐπιτροπή θά εἰσηγῆται τίς ἀναγκαῖες λύσεις σύμφωνα μὲ τήν περίπτωση ὅπως γιά τήν χορήγηση ἐπιδόματος τέκνων γιά τήν συμμετοχή ἐκ προσώπων τῆς συνομοσπονδίας στήν μικτή διακυβερνητική Ἐπιτροπή γιά τήν κοινωνική ἐξίσωση τῶν Ἑλλήνων ἐργατῶν τῆς Γερμανίας μὲ τούς ὑπηκόους χωρῶν μελῶν τῆς ΕΟΚ.

Μέχρις ὅτου ἡ Ἑλλάς καταστῆ πλήρες μέλος τῆς Κοινότητος.

Ἐπίσης συμφώνησαν ὅπως οἱ δύο ἀντιπροσωπεῖες ἐξετάσουν ἀπό κοινοῦ τά προβλήματα τῆς σχολικῆς κι' ἐπαγγελματικῆς ἐκπαιδεύσεως τῶν Ἑλληνοπαίδων καί νά ἀποκαταστήσουν στενή συνεργασία σὲ ὅλα τά ἐπίπεδα Συνδικαλιστικῆς δραστηριότητος.

Ο ΥΠΟΛΟΓΙΣΜΟΣ ΤΕΛΩΝ ΚΑΘΑΡΙΟΤΗΤΟΣ — ΦΩΤΙΣΜΟΥ

ΑΘΗΝΑΙ — Ὅπως ἐγνώσθη ἀπό τό ὑπουργεῖο Ἐσωτερικῶν, σὲ ἐφαρμογή νόμου πού ψηφίστηκε πρόσφατα ἀπό τή Βουλή, ὁ ὑπολογισμός τῶν τελῶν καθαριότητος καί φωτισμοῦ, γίνεται βάσει τοῦ ἐμβαδοῦ εἰς τετραγωνικά μέτρα τῆς ἐπιφανείας τοῦ χρησιμοποιουμένου χώρου ἀκινήτων πού πολλαπλασιάζεται μὲ ὡρισμένο συντελεστή, καθοριζομένου μὲ ἀπόφαση τοῦ Δημοτικοῦ Συμβουλίου.

Ἤδη οἱ περί τῶν Ἀθηνῶν καί Πειραιῶς Δῆμοι εἰδοποίησαν τούς δημότες τους νά δηλώσουν μέχρι τέλους τοῦ τρέχοντος μηνός τό ἐμβαδόν τῆς ἐπιφανείας τῆς κατοικίας των. Τό ἴδιο θά κάμουν καί οἱ δημότες ὅλης τῆς χώρας, ἐπειδή τό μέτρον ἐπεξετάσθη. Μετά τήν ὑποβολή τῶν δηλώσεων θά γίνη βεβαίωσις τοῦ χρέους ἐντός τοῦ Αὐγούστου διά τό 1975 καί θά γίνη συνείσπραξις τούτου μὲ τούς λογαριασμούς τοῦ ἠλεκτρικοῦ ρεύματος γιά ὅλη τή χώρα. Ἤδη στήν περιοχή τῶν Δήμων Ἀθηνῶν - Πειραιῶς ἐφαρμόζεται.

Παραλλήλως τό ὑπουργεῖο Ἐσωτερικῶν ἀνεκοίνωσε ὅτι ὁ καθορισμός τῶν τελῶν θά σεισ τῆς ἐπιφανείας τῆς κατοικίας θά εἶναι ἑνιαῖος γιά ὅλους τούς δημότας, δέν ἐπιτρέπεται δὲ διαχωρισμός ἀνάλογα μὲ τήν οἰκονομική κατάσταση τῶν ὑποχρεῶν.

ΒΡΑΒΕΥΣΙΣ ΕΛΛΗΝΙΚΩΝ ΕΦΕΥΡΕΣΕΩΝ

Ἡ «Ἑλληνική Ἑταιρεία Ἐρευνῶν καί Ἐφευρέσεων» προσκαλεῖ τούς Ἕλληνας ἐφευρέτας οἱ ὁποῖοι ἔχουν ἀξιοποιήσει τάς ἐφευρέσεις των βιομηχανικῶς, ὅπως δηλώσουν τά στοιχεῖα τῆς ἐφευρέσεως των, προκειμένου νά ληφθοῦν ὑπ' ὄψιν κατά τήν ἐτησίαν ἀπονομήν τοῦ Βραβείου «Ἀρχιμήδης», τό ὁποῖον ἀπονεμεται εἰς τάς ἀξιοποιουμένας ἑλληνικάς ἐφευρέσεις. Κατά τήν τελετήν τῆς ἀπονομῆς θά πραγματοποιηθῆ ἔκθεσις τῶν βραβευθέντων ἐφευρέσεων καί θά συμπεριληφθοῦν εἰς τό ἐτήσιον λεύκωμα. Δηλώσεις εἰς τό Γραφεῖον τοῦ Σωματείου (ὁδός Σολωμοῦ ἀρ. 48 — Ἀθῆναι 147 Τηλ. 615—425).

Ο ΑΓΩΝΑΣ ΑΝΑΒΑΣΕΩΝ ΣΤΗ ΒΟΥΛΑ

Στίς 20 Ἰουλίου ἡμέρα Κυριακή στίς 8.30 τό πρωΐ ξεκινοῦν τά αὐτοκίνητα πού θά πάρουν μέρος στόν πέμπτο ἀγώνα ἀναβάσεως, στή Βούλα. Ὁ ἀγώνας πού ὀργανώνεται ἀπό τήν ΑΑΑ μὲ τήν συνεργασία τῆς PIRELLI HELLAS μετρᾶ στό Ζ' πρωτάθλημα ἀναβάσεων αὐτοκινήτων, στό Β' πρωτάθλημα ἀναβάσεων αὐτοκινήτων ἕως 1.300 CC. στό Α' πρωτάθλημα ἀναβάσεων αὐτοκινήτων τῆς ὁμάδας 1 καί στό πρωτάθλημα μοτοσυκλέττες ἡ τεχνική βοήθεια τῆς PIRELLI. Οἱ ἐγγραφές πού λήγουν στίς 17 Ἰουλίου στίς 10 μ.μ., γίνονται καθημερινά στά γραφεῖα τῆς ΑΑΑ (Ἀστυδάμαντος 75 τηλ. 736.180) ἢ στά γραφεῖα τῆς PIRELLI HELLAS (Λεωφ. Ἀθηνῶν 106 τηλ. 541.911).

ΑΦΙΕΡΩΜΑ ΤΗΣ PIRELL ΣΤΗΝ ΕΚΘΕΣΗ Γελοιογραφίας

Ἀφιερωμένο στήν Α' Παγκόσμιο Ἔκθεση Γελοιογραφίας κυκλοφόρησε τό περιοδικό τῆς PIRELLI HELLAS «ΡΟΔΑ».

Ἡ PIRELLI αἰσθάνθηκε τήν ἀνάγκη νά τιμήση τήν Ἔκθεση γιατί καί ἡ ἔδια χρησιμοποίησε τήν πολιτική γελοιογραφία σάν τρόπο ἐπικοινωνίας μὲ τό κοινό. Γελοιογράφοι, ὅπως ὁ κ. Κ. Μητρόπουλος, ὁ Μπόστ κι' ὁ Β. Χριστοδούλου συνεργάστηκαν, δίνοντας καυστικά σκίτσα μὲ ὀξεῖα κριτική γιά τήν διεθνῆ καί ἐσωτερική πολιτική κατάσταση

Οἱ «σπόροι» τῆς PIRELLI, τοῦ Κ. Μητρόπουλου, ὁ «Ἀντιβασιλεύς —Βασιλεύς» τοῦ Μπόστ. καί τό «ΟΧΙ —ΤΣΙΝΤΟΥ ΡΑΤΟ» τοῦ Β. Χριστοδούλου, εἶναι χαρακτηριστικά δείγματα πολιτικῆς γελοιογραφίας

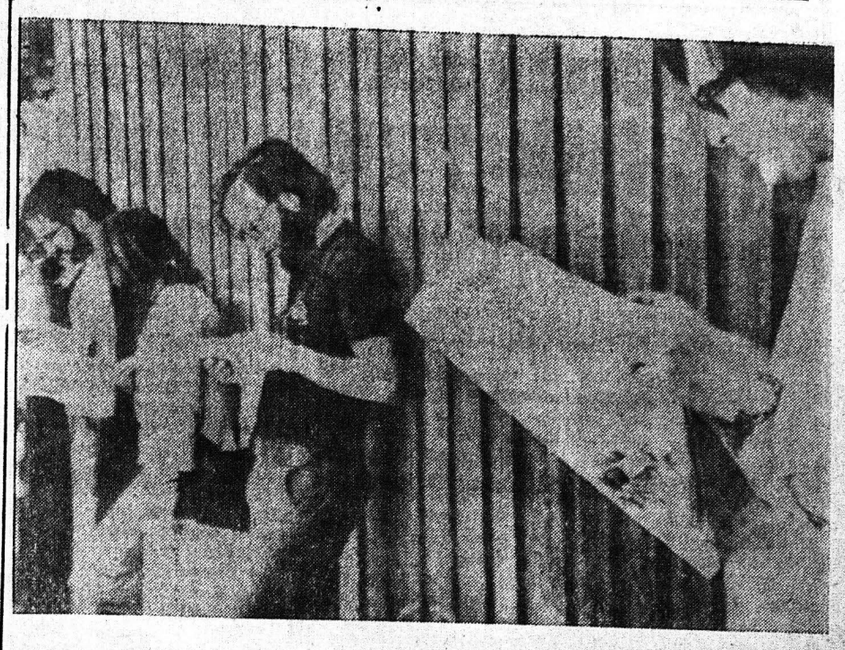

Η ΕΠΑΝΕΚΔΟΣΙΣ ΤΗΣ ΡΕΠΟΥΜΠΛΙΚΑ ΚΑΙ ΟΙ ΣΟΣΙΑΛΙΣΤΑΙ

Κατώπιν τῆς διακοπῆς τῆς ἐκδόσεώς της ἐπί 15 ἡμέρας, ἡ σοσιαλιστική ἐφημερίς «Ρεπούμπλικα» τῆς Λεσσαβῶνος ἐπανεξεδόθη ὑπό τῶν... τυπογράφων της καί ὑπό τήν διεύθυνσιν συνταγματάρχου τινός! Ἀνωτέρω, φαροί Πορτογάλοι Σοσιαλισταί ὁ γαγιγνώσκουν ἐπιδεικτικῶς, εἰς κεντρικήν πλατεῖαν τῆς Λεσσαβῶνος, τήν ἐπανεκδοθεῖσαν ἐφημερίδα, εἰς τήν πρώτην σελίδα τῆς ὁποίας, πρός δελεασμόν τῶν ὀπαδῶν τοῦ κ. Σοάρες, ὑπῆρχε πολύστηλον ἄρθρον μὲ τό ἱστορικόν τῆς διακοπῆς τῆς ἐκδόσεώς της ὑπό τῶν ἐντυπωσιακῶν ἀλλά διφορουμένων τίτλων «Ἡ ἱστορία ἑνός ἀγῶνος» — χωρίς βεβαίως, νά διευκρινίζεται ἐάν ὁ ἀγών αὐτός ἀπεσύβησεν ἢ ὄχι τήν βαθμιαίαν κομμουνιστικοποίησιν τῆς τελευταίας ἀστικῆς ἐφημερίδος τῆς Πορτογαλίας....

ΑΘΛΗΤΙΚΗ Κίνησις

9 ΗΜΕΡΕΣ ΕΖΗΤΗΣΕ ΑΠΟ ΤΗΝ ΠΓΕ Ο κ. ΠΕΤΡΟΠΟΥΛΟΣ

Οὔτε καί προχθές ἔκλεισε τό θέμα τοῦ τεχνικοῦ ἡγέτου τῆς ΠΓΕ. Ὁ κ. Πετρόπουλος ὁ ὁποῖος παραμένει ἀκόμη ὁ πρῶτος στόχος τῆς Διοικήσεως ἐζήτησε νέα προθεσμία γιά τό προσεχές Σαββατο, ὁπότε καί θά δόσῃ ὁριστική ἀπάντησι.

Σοβαρό ρόλο ἔπαιξε γιά τήν ἐπιφυλακτικότητα ἀπό θέματοῦ προπονητοῦ ἡ ἀναβολή τῆς ἐπιστροφῆς ἐκ τοῦ Ἐξωτερικοῦ τοῦ Προέδρου κ. Σαρμᾶ, ὁ ὁποῖος ἀναμένεται νά ἀφιχθῆ ἐντός τῆς ἑβδομάδος.

ΕΠΙΜΕΛΕΙΑ ΣΤΗΛΗΣ Γ. ΡΑΝΤΟΣ

Ἀπ' ὅσα ἀντηλλάγησαν μεταξύ ΠΓΕ καί Πετροπούλου δέν διευκρινίσθησαν ἀπολύτως, ἐνῶ ἡ διοίκησις ἀπεφάσισε νά βολιδοσκοπίσῃ τούς Μάκ Γκίνες καί Ἰλλόφσκυ σέ περίπτωσι πού ναναγήσουν οἱ προσπάθειες γιά τήν πρόσληψιν τοῦ Ἕλληνος τεχνικοῦ.

ΝΕΑ ΤΟΥ ΠΑΤΡΑΙ

Ἡ Διοίκησις τοῦ Πάτραι δόσει τῆς τελευταίας ἐκταλῆς τῆς ΠΓΑ καί τοῦ ΝΕΣΑ ἀνακοινοῖ τά μηνιαῖα ἔξοδα τοῦ συλλόγου τά ὁποῖα συνολικῶς ἀνέρχονται εἰς 193.000 δραχμές.

Ἀναλυτικῶς τό Πάτραι ἀντιμετωπίζει τά ἑξῆς ἔξοδα

1) Εἰς τόν κ. Δημητριάδην προπονητήν ποδοσφαίρου 28000 δρχ συμπεριλαμβανομένων καί τῶν ἐξόδων διαμονῆς του

2) Εἰς τόν προπονητήν τῶν ἐρασιτεχνικῶν ὁμάδων κ Αλ Ἀντωνόπουλον 6000 δρχ

3) Μισθοί ποδοσφαιριστῶν κατά μέσον ὅρον 50.000 δραχμές

4) Ποιμ νίκης 60 χιλ. δρ.

5) Ἔξοδα ταξιδίων διά

ΣΥΝΕΧΕΙΑ εἰς τήν δην σελ

Ο κ. Π.ΕΛΕΥΘΕΡΙΩΤΗΣ ΣΤΟ ΝΕΟ Δ.Σ. ΤΗΣ ΕΠΟ

Ὁ ἐκλεκτός παράγων τῆς Παναχαϊκῆς κ. Π. Ἐλευθεριώτης — ἐμπιμπαρχης τοῦ ΟΤΕ — συμπεριελήφθη προσφάτως στήν νέα Διοίκησιν τῆς ΕΠΟ. Ἡ παρουσία τοῦ κ. Ἐλευθεριώτη, ὁ ὁποῖος κατά τό παρελθόν διετέλεσε σύμβουλος καί Γενικός Γραμματεύς τῆς Παναχαϊκῆς στό ΔΣ τῆς ἀνωτέρας Ὁμοσπονδίας τῆς Χώρας μας, ἐγγυᾶται πλήρη ὑποστήριξη τῶν Πατρινῶν θεμάτ