ΗΜΕΡΗΣΙΟΣ ΚΗΡΥΞ
ΠΑΤΡΩΝ

ας Γάλλος εἰδικὸς ἀνησυχεῖ καί ἐλπίζει

ΜΙΑ ΤΡΕΛΛΗ ΤΡΕΛΛΗ ΝΕΟΛΑΙΑ

ά γεμάτη ὄνειρα: Γενιά χωρίς ἐλπίδες:

Ἄν ἡ Νεολαία ς Εὐρώπης δὲν ρή κάποιο ἰδανικό στηριχθῆ πάνω ου, δὲν θά πᾶμε κα λοῦ καλά. Αὐτή ναι ἡ γνώμη τοῦ ἄλλου κοινωνιολό γου Ζὼρζ Μπιγιώ, πως τῆ διατύπωσε συνέντευξί του ς τὸ Παρίσι.

Ὑπερτα ἀπό χρόνια ἔτης τῶν συνηθει- τῆς νεολαίας, ὁ γιώ ἔφθασε στό τέρασμα, ὅτι τὸ θλημα τῶν σημερι- «τὴν - ἔθτζερς» ἡ ἔλλειψι ἰδανι

Πρὶν ἀπό λίγες ατεῖες — λέει ὁ λλος ἐπιστήμων — ἔλλειπαν τά κίνη- γιά ἀγῶνες. Τὸ ρα τῶν χωρῶν ἤ ἀκύμη ρευστά, ὑ ραν ἐξωτερικοί ἐ οί, πού ἔπρεπε νά μετωπισθοῦν. Ὁ ς μεγάλωνε, ἀν μή λλο, μὲ πατριωτι- συναισθήματα

Η ἔλλειψι ἀξιόλο- ς ἐπικοινωνίας μετα τῶν διαφόρων Λα- ἐνίσχυε τά συναι- ήματα αὐτά, πού, ἀ μόνα τους ἀποτε- ύσαν ἕνα εἶδος ἰδα κοῦ

ΕΠΙΚΟΙΝΩΝΙΑ

Σήμερα — συνεχί- ὁ Γάλλος ἠθολό- ς — τά πράγματα ἐ ουν ἀλλάξει. Μόδες νήθειες ἐφευρέσεις ἰδέες ταξιδεύουν εύθερα ἀπό τή μιά ρα στήν ἄλλη. Τά νορα παγιώθηκαν. σύγχρονος νέ- δὲν ἔχει νά ἀντι- ετωπίση ἀπειλές ἀπ' ω, οὔτε τὸ αἴσθη α τοῦ ἀποκλεισμοῦ. Πρέπει, λοιπόν, νά ρῆ ἄλλα κίνητρα γιά φυσική του ὁρμή ί ἄλλες διεξόδους.. Γιά ἕνα διάστημα ροπάντων ἀπό τὸ ἔ- ς 1950 ἕως τὸ 1965, ἡ μουσική ί οἱ τέχνες ἔπαιξαν μαντικὸ ρόλο στὴν ωή τῶν νέων. Ἄγ- λοι, Γάλλοι, Σουη δοί, Γερμανοί, μά ιναν νά παίζουν κι- τάρα, προσπαθοῦσαν ά φτιάξουν συγκροτή ματα, τραγουδοῦσαν.. Ἦρθε ὕστερα ἡ ἀ ελευθέρωση τῶν ἡ- ῶν καί ἡ ἀποθέωσι οῦ σέξ. Πολλά ταμ οῦ ἔπεσαν. Οἱ νέοι ἔ αθαν νά βρίσκωνται ιζί, νά διασκεδάζουν αιζί καί ἐμφανίσθηκε στὴν Εὐρώπη, γιά πρώτη φορά σὲ μεγά λη ἔκτασι, τό φαινόμε νο τῶν παντρεμένων φοιτητῶν — πού ἔπα ψε ὅμως τὰ τελευταία χρόνια νά εἶναι τῆς μόδας».

ΟΙ ΔΙΑΣΚΕΔΑΣΕΙΣ

Τὸ πρόβλημα κατά τὸν Ζὼρζ Μπιγιώ, εἶ ναι ὅτι τά ἰδανικά δὲν ἐφευρίσκονται: Πρέ- πει τουλάχιστον νά ὑ πάρχουν ἀπό μόνα τους, μὲ τὴν μορφή κυρίως σοβαρῶν ἐθνι- κῶν ἤ προσωπικῶν ἀ ναγκῶν.

«Ἕνας νέος 18 ἐ- τῶν ἕως 20, πού ζῆ σήμερα σὲ μιά μεγά λη εὐρωπαϊκή πόλι, εἶναι κατά κανόνα χορ τᾶτος, καλοντυμένος, ὡραῖος καί ἔξυπνος. Τίποτε δὲν τὸν ἀπει λεῖ καί τὸ μέλλον του εἶναι λίγο - πολύ βε- σαλισμένο ἀπό τὸ κοινωνικό σύστημα μὲ σα στὸ ὁποῖο ζῆ. Τί νά θέση ὡς ἰδανικό τους;»

Μὴ ἔχοντας τίποτε νά ζητήσουν ἤ νά προ σφέρουν σ' ἕνα κόσμο, πού εἶναι ἤδη ἀρκετά ὠργανωμένος, πολλοί νέοι κατά τὴν τελευ ταία δεκαετία ἀπέκτη σαν «χῶμπυ» καί τὸ ἔρ ριξαν στίς διασκεδά σεις: Μουσική, θορυ βώδεις συγκεντρώσεις μοτοσυκλέττες — νά μερικά ἀπό τά χαρα κτηριστικά τῶν ἐνδια φερόντων τῆς νεολαί- ας σ' ὁλόκληρη τὴν Εὐρώπη.

ΤΟ ΜΑΘΗΜΑ

«Οἱ γονεῖς πού θά μποροῦσαν νά δώσουν στά παιδιά τους ἰδαν- κά, δὲν ξέρουν κι' αὐ τοί σὲ τί νά πιστέψουν λέει ὁ Μπιγιώ. Ὁ ρυθμός τῆς ζωῆς εἶ ναι ταχύς, δὲν ἐπιτρέ πει γιά τό μέσο ἔργα ζόμενο οὔτε πολλές σκέψεις καί στοχα- σμούς, οὔτε ἀμφιβο λίες.

Ἐπιτρέπει ὅμως μερικές πεῖζες βεβαιό- τητες, πού συνδέονται κυρίως μὲ τήν ἐπαγ- γελματική πρόοδο. Ὑ πάρχει ὅμως μιά δια φορά μεταξύ τῆς πα λαιοτέρας γενεάς καί τῆς καινούργιας: «Γιά τούς πατεράδες τῶν σημερινῶν παιδιῶν, ἡ ἐπαγγελματική προ κοπή σήμαινε, ὅτι ἐπί τέλους θά ἀποκτοῦσαν μ' αὐτήν, ὅ,τι τούς εἶ χε λείψει: Μία ζωή σὲ ἀνεκτό ἐπίπεδο καί τά πιό στοιχειώδη ἀ γαθά, πού τούς τά εἶ χαν στερήσει οἱ πόλε μοι.

»Ἀντίθετα, γιά τά παιδιά, ἡ ἐπαγγελματ- κή περίοδος καταντᾶ αὐτοσκοπός. Δέν ἔχει νά τούς δώση τίποτε περισσότερο ἀπ' ὅ,τι ἤδη διαθέτουν. Πολ λοί νέοι ἀποκτοῦν σή μερα ἕνα αὐτοκίνητο χωρίς νά ἐργασθοῦν καθόλου — ἐπειδή οἱ γονεῖς τους μποροῦν νά τούς τὸ προσφέρουν γιατί ἔβγαλαν μὲ κα λο βαθμό τὸ Γυ- μνάσιο...».

Τά παιδιά αὐτά, συ νεπῶς, λέει ὁ Μπιγιώ, δὲν ἔχουν σὲ τί νά ἐλπίζουν: Μπο- ροῦν μόνο νά ὀνειρεύ ονται ἁπλῶς ἕνα ἄλλο αὐτοκίνητο, πιό δυνα τό.

«Τὸ μάθημα ἰδανι- κῶν, πού παίρνουν ἀ πό τούς γονεῖς τους, δὲν εἶναι ἀρκετό. Οἱ γονεῖς, ἀπορροφημέ νοι μὲ τὸν ἀγῶνα τῆς ἐπιβιώσεως, δὲν ἔ- χουν νά διδάξουν πα ρά πῶς νά βγάζη κα νείς χρήματα καί πῶς νά τά ξοδεύη. Τὰ παιδιά κουράζονται ἀπ' αὐτὴ τὴ μονοτο- νία»...»

ΟΙ ΣΥΓΝΕΠΕΙΕΣ

Οἱ συνέπειες τῆς ἐλ λείψεως ἰδανικῶν εἶ ναι καινά τὸν Μπιγιώ, φανερές. Οἱ νέοι τῆς Εὐρώπης ρέπουν στὸ ἔγκλημα: Εἶναι ἡ μό νη πράξι, πού τούς προσφέρει συγκινήσεις ἀπρόοπτα, διακρίσεις Οἱ κλοπές — ἰδίως αὐτοκινήτων — πολλα πλασιάζονται. Εἶναι ἕ νας εὔκολος τρόπος, γιά νά γίνη κανεῖς ἥ ρωας.

Εἶναι ἐπίσης μιά ψυ χαγωγία δύσκολη καί ἀπρόσιτη, πού ἐπομέ νως, κατά τὴν λογική τῶν νεαρῶν κλεφτῶν, «ἀξίζει τὸν κόπο», ἐ νῶ ὅλα τά ἄλλα, ὁ κι νηματογράφος ἡ συναυ λία, ἡ ἐκδρομή, εἶ ναι ἁπλά πράγματα καί τετριμμένα, που μπορεῖ ὁ καθένας νά τά κάνη...

Ἄν ἡ φυσική ὁρμή τῶν νέων δὲν διοχε- τευθῆ σὲ κάποιο ἰδα νικό, λέει ὁ Γάλλος ἐ ρευνητής, «πολύ σύντο μα ἡ Εὐρώπη θά γε μίση ἀπό ληστές. Ἡ Δικαιοσύνη πρέπει νά παίξη κι' αὐτὴ τὸν ρό λο της, τιμωρώντας αὐστηρά τούς νεαρούς κακοποιούς.

«Ἀπό τὴν ἄλλη πλευ ρά, τὸ Σχολεῖο, πρέ πει νά βελτιωθῆ, ὥστε νά καλλιεργῆ, πλη ρέστερα τὴν προσωπι κότητα τῶν μαθητῶν καί νά μή τούς φορτώ νη ἁπλῶς μὲ γνώσεις ἀριθμῶν καί ψηφίων. Ἡ καλλιέργεια τῆς ἀνθρωπίνης προσωπι- κότητος: Νά ἕνα πρω- τεύον ἰδανικό, μέχρις ὅτου βροῦμε κάτι κα λύτερο....».

ΗΣΑΝ ΚΑΤΑΣΚΟΠΟΙ

ΒΗΡΥΤΟΣ — Εἴκοσι πέν- τε Λιβανέζοι Κυβερνητικοί ὑ- πάλληλοι συνελήφθησαν πρό σφατα, μὲ τὴν κατηγορία ὅτι παρέδωσαν κρατικά ἀπόρρη- τα, ἐδήλωσαν χθές ἐπίσημες πηγές στὴν Βηρυτό.

Τά κρατικά ἀπόρρητα — προσθέτουν οἱ πηγές— λέγε ται ὅτι παρεδόθησαν ἀπό τούς συλληφθέντες σὲ ξένους ὑπηκόους, σὲ μιά Ἀραβική Συνοικία τῆς Βηρυτοῦ.

ΑΠΟΚΑΘΙΣΤΑΝΤΑΙ ΟΙ ΝΟΤΙΟΒΙΕΤΝΑΜΕΖΟΙ

ΟΥΑΣΙΓΚΤΩΝ — Ὁ Λευ κός οἶκος ἀνεκοίνωσε χθές ὅ- τι 70.000 Νοτιοβιετναμέζοι πρόσφυγες εὑρῆκαν ἤδη σπί τια στὴν Ἀμερική καί οἱ ὑ πόλοιποι 60.000 περίπου το- ποθετοῦνται, μὲ ρυθμό 650—750 ἡμερησίως.

Ὁ ἐπί τοῦ τύπου Γραμμα τεύς κ. Νέσεν ἐδήλωσε ὅτι τό πρόγραμμα ἀποκαταστάσεως τῶν προσφύγων προχωρεῖ τό- σο καλά, ὥστε μόνο τό στρα τόπεδο τοῦ Φθρτ Τσάφφη, στὸ Ἀρκάνσας, θά παραμείνη ἀ νοικτό σάν στοιβμὸς ἐξυπηρε τήσεως τῶν προσφύγων.

ΣΥΛΛΗΨΕΙΣ ΒΑΣΚΩΝ

ΜΠΙΛΜΠΑΟ — Ἡ Ἱσπανι κή Ἀστυνομία ἀνεκοίνωσε χθὲς τήν σύλληψη ἄλλων 21 Βάσκων αὐτονομιστῶν ἀπό τούς ὁποίους οἱ 9 φέρονται ὡς ἀναμεμιγμένοι στὸ φόνο ἑνὸς ὁδηγοῦ λεωφορείου.

Οἱ ἑνέα κρατοῦνται στίς φυλακές τοῦ Σάν Σεμπαστιάν γιά ἀνακρίσεις γιά τὸν φόνα στίς ἀρχές Ἰουλίου τοῦ Κάρλος Ἀργκουϊμπέρι γνω στοῦ γιά τήν ἀντίθεσή του πρὸς τὸ αὐτονομιστικό κίνη μα τῶν Βάσκων.

ΟΙ ΔΙΚΗΓΟΡΟΙ ΤΗΣ ΘΕΣΣΑΛΟΝΙΚΗΣ

ΘΕΣΣΑΛΟΝΙΚΗ — Ὁ Δικηγο- ρικός Σύλλογος Θεσσαλονίκης ἐξέδωσε ψήφισμα γιά τήν ἀποφάδα ἐπέτειο τοῦ δια- πραχθέντος σὲ βάρος τοῦ ἀ- δελφοῦ Κυπριακοῦ λαοῦ πρα- ξικοπήματος στὸ ὁποῖο ἐκ φράζει τὸν ἀποτροπιασμό του καί καταδικάζει τήν Τουρκική εἰσβολή.

ΚΑΤΗΓΟΡΙΑ ΕΝΑΝΤΙΟΝ ΤΟΥ Β.Β.Σ.

ΛΟΝΔΙΝΟ — Ὁ Ἀρχηγός τῆς Ἀντιπολιτεύσεως κ. Θά τσερ κάλεσε τήν Κυβέρνηση νά διερευνήσῃ τίς κατηγορίες ὅτι τὸ Β.Β.Σ. περιλαμβάνει στὸ πρόγραμμά του φιλοκομ- μουνιστικές ἐκπομπές γιά τήν Πορταγαλία.

Ἡ κ. Θάτσερ ἐπενέβη μετά τήν καταγγελία τοῦ συντηρη τικοῦ Βουλευτοῦ κ. Πάτι ὅτι «Τό Β.Β.Σ. μετέδωσε πρόσφα τα καθαρῶς φιλοκομμουνιστικά προπαγανδιστικά κείμενα γιά ἀκροατές στήν Πορτογαλία».

ΕΠΕΙΓΟΥΣΑ ΕΚΚΛΗΣΙΣ ΠΡΟΣ Τούς Φιλανθρώπους

Πτωχὸς διοπαλαιστής, ἀν τιμετωπίζει ὀσβαρωτάτην πε ριπτωσιν ἀσθενείας τῆς μι κρᾶς θυγατρός του, πασχού σης ἀπό βαρύ καρδιακόν νόση μα. Ἐξαντληθείς οἰκονομικῶς, ἐπικαλεῖται τά φιλάνθρωπα αἰσθήματα τοῦ κόσμου, ἵνα δυνηθῆ καί συνεχίση, τήν πο λυδάπανον θεραπείαν πρός σω τηρίαν της. Πᾶσα προσφορά δεκτή μέ ὅ,τι δύναται ὁ κα θείς εἰς τὸ φαρμακεῖον Κουρ λαμπᾶ — Κουνινδῆτη, ὁδὸς Κορίνθου 220, Τηλ. 277—055, ὑπὲρ τῆς μικρᾶς ἀσθε νούς.

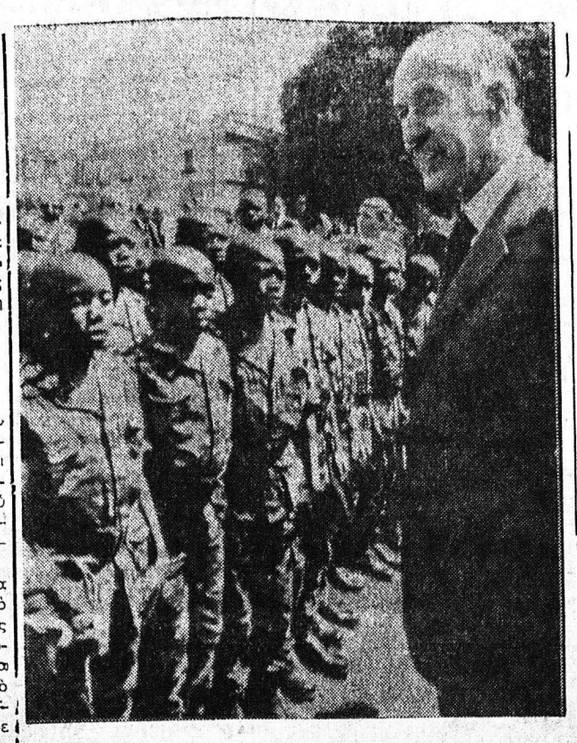

Ἐπ' εὐκαιρία τῆς 14ης Ἰουλίου, ὁ Πρόεδρας τῆς Γαλλι κῆς Δημοκρατίας κ. Ζισκάρ ντ' Ἐσταίν ἐδέχθη εἰς τὸ Μέ γαρον τῶν Ἡλυσίων στρατιωτας τῆς Κεντροαφρικανικῆς Δημοκρατίας (παλαιά Γαλλική ἀποικία καί ἤδη ἀνεξάρ τητον κράτος, ἀλλ ὑπὸ Γαλλικήν πάντοτε ἐπιρροήν), οἱ ὁποῖοι μετέσχον τῆς μεγάλης στρατιωτικῆς παρελάσεως εἰς Παρισίους. Ἀνωτέρω ὁ κ. Ζισκάρ ντ' Ἐσταίν ἀπευθύ- νει μερικούς φιλόφρονας λόγους πρὸς τὰ μεῖρα στρατιω τάκια.

ΕΞΕΤΑΖΟΝΤΑΙ ΘΕΜΑΤΑ ΤΟΠΙΚΗΣ ΑΥΤΟΔΙΟΙΚΗΣΕΩΣ

ΑΘΗΝΑΙ — Ἐπραγματοποιήθη χθὲς σύσκεψη, ὑπό τὴν προ εδρία τοῦ ὑπουργοῦ Ἐσωτερικῶν κ. Κων. Στεφανοπούλου καί ἐ πί παρουσία τοῦ ὑφυ πουργοῦ κ. Δημ. Μο ἀτσου, τοῦ Γεν. Γραμ ματέως κ. Δημ Μπέη τῶν Γεν. Διευθυντῶν τοῦ ὑπουργείου καί λοιπῶν ὑπηρεσιακῶν παραγόντων καί τῶν Νομαρχῶν Κεντρι- κῆς καί Δυτικῆς Μα κεδονίας.

Ἐξητάσθησαν θέμα τα ἀφορῶντα στά κά τωθι ἀντικείμενα:

Θεσμὸς τοῦ Νομάρ- χου, ὀργανώσεις τῶν ὑπηρεσιῶν Νομαρχίας ἀποκεντρωσις, θεσμὸς τῶν νομαρχιακῶν τά- μείων, σχέσεις νομαρ χιακῶν καί διανομαρ χιακῶν ὑπηρεσιῶν καί τούτων μετά τῶν Ὑ πουργείων

Κατά τὴν σύσκεψη, οἱ κ.κ. Νομάρχαι ὑ- πέβαλον σχετικές προ τάσεις αἱ ὁποῖαι ἀπε τέλεσεν καί τὸ ἀντικεί μενον εὐρείας συζητή σεως καί ἐξέθεσαν τά εἰδικώτερα προβλήμα- τα τά ὁποῖα ἀπασχο- λοῦν τούς Νόμους των.

Ἡ σύσκεψις συνεχί ζεται μὲ θέματα ἀπα σχολοῦντα τὴν Τοπι- κὴν Αὐτοδιοίκησιν, τὸν προγραμματισμὸ καί τὴν ἐκτέλεση πά σης φύσεως ἔργων

ΙΝΣΤΙΤΟΥΤΟΝ ΒΕΛΤΙΩΣΕΩΣ ΖΩΩΝ ΕΙΣ ΤΑ ΓΙΑΝΝΙΤΣΑ

ΘΕΣΣΑΛΟΝΙΚΗ.. Ὁ ὑ- πουργὸς Βορείου Ἑλλάδος κ. Ν. Μάρτης ἐπεσκέφθη χθὲς τὸ Ἰνστιτοῦτο βελτιώσεως ζώ ων Γιαννιτσῶν, μοναδικοῦ προτύπου ἱδρύματος στή χώ ρα μας, ὅπου μελετῶνται καί ἐφαρμόζονται διάφορα συστή ματα ἀπ "Ἕλληνες ἐπιστήμο νες γιά τήν παραγωγή βελτι ωμένων φύλων ζώων, μεταξύ αὐτῶν περιλαμβάνονται καί διάφορα γουνοφόρα ζῶα, γιά τήν περαιτέρω αὔξηση τῆς παραγωγῆς τῶν ὁποίων ἐνδιε φέρθη ὁ κ. Μάρτης καί διέβε σε πρός τὸν σκοπό αὐτό σχε τική πίστωση ἀπό τό πρό γραμμα παραμεθορίων περιο χῶν.

Ἐπίσης, ὁ κ. Μάρτης ἐπε σκέφθη τά Γιαννιτσά καί τήν κωμόπολη Κρύας Βρύσης Νο μοῦ Πέλλης, ὅπου προήδρευσε συσκέψεων κατά τίς ὁποῖες ἐσυζητήθησαν τοπικά θέματα

Προηγουμένως, ὁ κ. Μάρ της παρέστη στή θεμελίωση μεγάλης ἐπισκευαστικῆς μο νάδος αὐτοκινήτων, ἡ ὁποία ἀ νεγείρεται στήν περιοχή Κα λοχωρίου. Πρόκειται περί συγ χρόνου μονάδος δυναμικότη τος ἐπισκευῆς ἡμερησίως 150 ὀχημάτων, ἡ δέ δαπάνη κατα σκευῆς θά ἀνέλθη σέ 30.000.000 δρχ.

Ὁ κ. Μάρτης, ἀφιλῶν κα τά τήν τελετή ἐτόνισε ὅτι ἀ πό τήν περιοχή Καλοχωρίου θά ἀρχίσῃ προσχῶς ἡ κατα σκευή τῆς μεγάλης βιομηχα νικῆς ζώνης τῆς Θεσσαλονίκης τήν ὁποία ἐχαρακτήρισε ὡς τὸ ἔργον τοῦ αἰῶνος γιά τήν περιοχή.

Ο ΠΡΟΕΔΡΟΣ ΑΜΙΝ ΠΟΛΙΤΙΚΟΣ ΗΓΕΤΗΣ

ΚΑΜΠΑΛΑ — Ὁ πρόεδρος τῆς Οὐγκάντα στρατηγὸς Ἀ- μίν πού δυνατόν νά ἀναδειχθῆ ὁ νέος Πολιτικός ἡγέτης τῶν ἀνεξαρτήτων κρατῶν τῆς Ἀ- φρικῆς ἐδήλωσε χθὲς ὅτι θά χρησιμοποιήση ὅλα τὰ μέσα γιὰ νὰ ἀνατρέψῃ τὰ μειονοτι κὰ καθεστῶτα στὸ Νότιο Τμή μα τῆς Ἀφρικανικῆς Ἠπεί- ρου.

ΕΣΩΡΡΟΥΧΑ
Ἀνδρικά
Παιδικά
mimoza

ΓΕΓΟΝΟΤΑ

ΕΙΔΗΣΕΙΣ ΠΕΡΙΕΡΓΑ ΑΠΟ ΤΗΝ ΕΛΛΑΔΑ ΚΑΙ ΟΛΟΝ ΤΟΝ ΚΟΣΜΟ

ΑΝΑΜΝΗΣΤΙΚΗ ΣΦΡΑΓΙΣ ΔΙΑ ΤΗΝ 24)7

ΑΘΗΝΑΙ — Εἰδική ἀναμνη στική σφραγίς θά χρησιμοποι ηθῆ κατά τήν 24ην Ἰουλίου, ἀπό τὸ Κεντρικό Φιλοτελικό Γραφεῖο (Αἰόλου 100 καί ἀ πό τίς 7,30 ἕως 1 μ.μ.), ἐ πί τῇ συμπληρώσει ἑνός ἔ τους ἀπό τῆς ἀναγεννήσεως τῆς Δημοκρατίας στήν χώρα μας.

ΤΑ ΔΑΝΕΙΑ ΕΙΣ ΑΛΕΥΡΟΒΙΟΜΗΧΑΝΙΑΣ

ΑΘΗΝΑΙ — Μέ ἀπόφαση τῆς Νομισματικῆς Ἐπιτροπῆς ἐνεκρίθη μηνιαία παράταση (μέχρι 31)8)75) τῆς προθε- σμίας ἐξοφλήσεως τῶν δανεί- ων. πού ἐχορήγησαν οἱ Τρά- πεζες πρὸς τούς ἀλευροβιομη χάνους. διά τήν ἀγορά σίτου καί κοιθῆς ἐσοδείας 1974, ἀπ' εὐθείας ἀπό τούς παρα- γωγούς, καὶ τὰ ἀλωνιστικά συγκροτήματα.

ΑΙ ΑΠΟΘΗΚΑΙ ΤΩΝ ΚΑΠΝΟΠΑΡΑΓΟΓΩΝ

ΑΘΗΝΑΙ — Ὀδηγίες γιὰ τὸν ἔλεγχο τῶν ἀποθηκῶν τῶν Καπνοπαραγωγῶν, ὁ ὁποῖος κατὰ τὰ καθιερωμένα θὰ διε νεργηθῆ ἐντός τοῦ προσεχοῦς μηνός, καὶ δύναται νὰ παρα- ταθῆ μέχρι τέλους Νοεμβρίου, ἐκοινοποίησε τὸ Ὑπουργεῖο Οἰκονομικῶν μὲ ἐγκύκλιό του.

ΜΕΤΑΦΕΡΟΝΤΑΙ ΕΙΣ ΤΗΝ ΑΓΓΛΙΑΝ ΛΟΓΩ ΑΠΑΤΗΣ

ΜΕΛΒΟΥΡΝΗ — Ὁ φυγάς Βρετανὸς Βουλευτής, Τζὼν Στοχάους, πού ἐξεδόθη ἀπό τὴν Κυβέρνηση τῆς Αὐστραλί ας, κατόπιν σχετικῆς Βρεταν νικῆς αἰτήσεως, ἀνεχώρησε χθὲς, μαζί μὲ τὴν ἐκδοθεῖσα ἐπίσης Γραμματέα του, γιά τὸ Λονδῖνο, συνοδευόμενος ἀ- πό 4 ἀστυνομικούς τῆς Σκώτ λαντ Γυάρντ.

Ὁ ἡλικίας 49 ἐτῶν πρώην ὑπουργός τῆς ἐργατικῆς Κυ- βερνήσεως, μὲ τὴν Γραμματέα «ου, Σήλα Μπάκλεϋ, μετεφέρ θησαν ἀπὸ τὶς φυλακὲς τῆς Μελβούρνης, ὅπου ἐκρατοῦντο τίς τελευταῖες ἕξη ἡμέρες, με τὰ τὴν ὀπόφαση τοῦ Δικαστη ρίου γιὰ τὴν ἔκδοσή τους, στὴν Βρεταννία, ὅπου θὰ δι- κασθοῦν μὲ τὴν κατηγορία κλοπῆς καί ἀπάτης.

ΕΛΛΕΙΨΙΣ ΦΥΣΙΚΩΝ ΑΕΡΙΩΝ ΕΙΣ ΚΑΝΑΔΑ

ΟΤΤΑΒΑ — Ὁ Καναδᾶς ἀντιμετωπίζει ἔλλειψη φυσι- κῶν ἀερίων καί θὰ πρέπει νὰ μειώση τόσο τὴν ἐσωτερική του κατανάλωση ὅσο καί τίς ἐξαγωγές, ὅπως ἐδήλωσε προ χθὲς ὁ ὁμοσπονδιακὸς ὑπουρ- γὸς ἐνεργείας κ. Μακντόναλτ.

Τίς σοβαρώτερες ἐπιπτώ σεις ἀπὸ τὸν περιορισμὸ τῶν ἐξαγωγῶν θὰ τὶς ὑποστοῦν οἱ Ἡνωμένες Πολιτεῖες, οἱ ὁποῖ- ες εἰσάγουν τώρα τὰ 45% τοῦ συνόλου τῆς Καναδικῆς παρα γωγῆς φυσικῶν ἀερίων, μὲ τὰ ὁποῖα καλύπτουν τὰ 4,5% «ῶν ἀναγκῶν τους.

ΕΦΟΝΕΥΘΗ ΛΟΓΩ ΑΝΑΤΡΟΠΗΣ ΕΛΚΥΣΤΗΡΟΣ

ΑΘΗΝΑΙ. Τηλεγράφημα ἐκ Θεσσαλονίκης ἀναφέρει ὅτι στὴν ἀγροτική τοποθεσία τοῦ χωριοῦ Ἀχινος Σερρῶν γεω γικός ἐλκυστήρ ὁδηγούμενος ἀπό τὸν Γ. Βῆττο, ἐτῶν 27 ἀνετράπη καί ἐφονεύθη ὁ ὁδη γός.

ΤΟ ΣΥΝΑΛΛΑΓΜΑ ΒΡΕΘΗΚΕ ΣΤΑ ΠΑΠΟΥΤΣΙΑ

ΘΕΣΣΑΛΟΝΙΚΗ. Συνελή φθη προχθὲς στὸ ἀεροδρόμιο Μίκρας ὁ Ἰσραηλινός Μουα σέν Ἀντισαλή 29 ἐτῶν ὅταν προσπαθήσε νά βγάλη κρυφά στό ἐξωτερικό συνάλλαγμα. Στὰ παπούτσια τοῦ Ἰσραη λινοῦ βρέθηκαν 11.600 σελλί νια Αὐστρίας καί 24 λίρες Ἀγγλίας

ΔΥΟ ΠΥΡΚΑΙΕΣ ΠΡΟΚΑΛΟΥΝ ΖΗΜΙΕΣ 1.800.000 ΔΡΑΧΜΩΝ

Δύο μεγάλες πυρκαϊές ση μειώθηκαν προχθές στήν Ἀθή να καί προξένησαν ζημιές 1.800.000 δραχμῶν

Στὴν ὁδό Μεγίστης 20 ὅ που βρίσκεται τό ἐργοστάσιο ἐπεξεργασίας δερματίνων εἰ δῶν τοῦ Ἰωάν. Ἀμπατζῆ ση μειώθηκε πυρκαϊά ἀπό ἄγνω στη αἰτία. Κατά δήλωση τοῦ Ἀμπατζῆ προκλήθηκαν ζημι- ές 1.000.000 δραχμῶν

Ὀκτακόσιες χιλιάδες δρχ ζημία προκάλεσε πυρκαϊά πού σημειώθηκε στό ἐργοστά σιο ἐπίπλων τοῦ Ι. Στεφανά κη στὴν ὁδό Πειραιῶς 167. Ἡ πυρκαϊά προῆλθε ἀπό σπιν θῆρα μηχανήματος.

ΠΕΡΑΣΕ ΤΟ ΤΡΑΙΝΟ ΑΠΟ ΠΑΝΩ ΤΗΣ ΧΩΡΙΣ ΕΚΕΙΝΗ ΝΑ ΠΑΘΗ ΤΙΠΟΤΕ

ΛΗΣ ΣΑΜΜΙΤ (Μισσοῦ ρι)— Ἡ μικρούλα Οὐέντυ Μπαίηκερ 11 ἐτῶν ἀντελήφθη πολύ ἀργά τὸν σιδηροδρομικό συρμό πού ἐρχόταν ἐπάνω της καθώς ἔπαιζε στίς γραμ μές προχθές καί τότε μή μπο ρώντας ἐγκαίρως νά ἀτομο κρυνθῆ «ἐζάρωσε» ἀνάμεσ στίς σιδηροπροχιές καί ἔφη σε νά περάση ἀπό πάνω της ὁ συρμός πού ἀπετελεῖτο ἀπό 11 βαγόνια καί δύο μηχανές

Ὅπως ἀνακοινώθηκε ἀρ μοδίως ἡ Οὐέντυ ὑπέστη μι κροτραύματα μόνο πού ἐπιδέ θηκαν σέ νοσοκομεῖο καί με τά τήν ἔστειλαν σπίτι της.

ΠΑΡΕΔΟΘΗ Ο ΠΕΤΑΛΑΣ

ΑΘΗΝΑΙ (ΑΠΕ) Προσῆλ θε καί παρεδόθη εὐθορμήτως καί προφυλακίσθηκε ὁ ταγμα τάρχης πεζικοῦ Φ. Πετάλας ὁ ὁποῖος κατηγορεῖται γιά δι αιοπραγία κατ' ἀνωτέρου του κατά τήν διάρκεια τῆς δι κτατορίας στήν γνωστή ὑπό θεση τῶν βασανιστηρίων.

Ὁ Πετάλας θά δικασθῆ στὸ διαρκὲς στρατοδικεῖο Ἀ θηνῶν στίς 7 Αὐγούστου μα ζύ μέ ἄλλους συναδέλφους του.

ΕΠΝΙΓΗ ΕΙΣ ΛΙΜΝΗΝ

Τηλεγράφημα ἐκ Θεσσαλο νίκης ὅτι ὁ Νικ. Φτά κος ἐτῶν 16 σερβιτόρος πνί γηκε στήν λίμνη τῆς Καστορι ᾶς. Ὁ Φτάκος ἔκανε ἀκροβα σίες μέ ποδήλατο στήν πλα τεία τοῦ Ναυτικοῦ Ὁμίλου Καστοριᾶς ἔχασε τήν ἰσορρο πεία του καί ἔπεσε στήν λί μνη.

ΤΟ ΒΟΡΕΙΟΝ ΒΙΕΤΝΑΜ ΕΙΣ ΤΑ ΗΝ. ΕΘΝΗ

ΗΝΩΜΕΝΑ ΕΘΝΗ. Τό Βό ρειο Βιετνάμ ζήτησε ἐπίσημα νά γίνη μέλος τῶν Ἡνωμένων Ἐθνῶν ἐδήλωσε ἐκπρόσωπος τοῦ ΟΗΕ.

Σέ τηλεγράφημά του πρὸς τὸν Γενικό Γραμματέα τῶν Η νωμένων Ἐθνῶν κ. Κούρτ Βαλντχαῖμ ὁ πρωθυπουργός τοῦ Βορείου Βιετνάμ κ. Φάμ Βάν Ντόνγκ δηλοῖ ὅτι ἡ χώ ρα του ἀποδέχεται τίς ὑπο χρεώσεις πού ἐπιβάλλει στά μέλη τοῦ ΟΗΕ ὁ κατασταλ τικός χάρτης. Γιὰ νὰ γίνη δε κτή μιά χώρα ὡς μέλος τοῦ ΟΗΕ ἀπαιτεῖται συγκατάθεση τοῦ Συμβουλίου Ἀσφαλείας καί κατόπιν ἔγκριση τῆς Γε νικῆς Συνελεύσεως.

ΥΠΟ ΔΙΑΛΥΣΙΝ ΤΟ ΚΑΘΕΣΤΩΣ ΕΙΣ ΙΣΠΑΝΙΑΝ

ΜΑΔΡΙΤΗ (ΑΠΕ—ΗΝ. ΤΥ ΠΟΣ) Τά ἐκτός νόμου κόμμα τα τῶν χριστιανοδημοκρατῶν καί τῶν Σοσιαλιστῶν διεκήρυ ξαν χθές ὅτι τό ἀπό 36 ἐ- τῶν καθεστώς τοῦ στρατηγοῦ Φρανσίσκο Φράνκο βρίσκεται ὑπό διάλυση καί κάλεσαν ὅλες τίς ἄλλες Δημοκρατικές δυνά μεις νὰ ἀναλάβουν μαζί τους κοινή δράση γιά τήν ἐπιτάχυν ση τοῦ τερματισμοῦ του

ΑΓΡΟΤΙΚΑ ΙΑΤΡΕΙΑ

ΑΘΗΝΑΙ (ΑΠΕ) Κατά τό προηγούμενο μῆνα, ὅπως ἀνε κοίνωσε τό ὑπουργεῖο Κοιν. Ὑπηρεσιῶν, ἐλειτούργησαν σ' ὁλόκληρο τή χώρα 1205 ἀ γροτικά ἰατρεῖα καί 105 ὑγει ονομικαί ἰσταθμοί μέσα τῶν ὁποίων ἐξυπηρετοῦνται 3.218.030 κάτοικοι τῆς ὑπαίθρου.

ΤΟ ΚΟΙΝΟΝ ΝΑ ΒΟΗΘΑ ΤΗΝ ΑΣΤΥΝΟΜΙΑΝ

ΑΘΗΝΑΙ (ΑΠΕ) Ὁ ὑπουρ γός Δημοσίας Τάξεως κ. Σ. Γκίκας σὲ ἐρώτηση σχετικά μέ τή ληστεία ἀτόμου ἐντὸς ἀσανσέρ ἐπεσήμανε πάλι τὸ γεγονὸς τῆς ἀδιαφορίας τοῦ κοινοῦ κατά τήν ὥρα διαφυ γῆς τοῦ κλέπτου. Θά ἦταν δυνατό, ἐξηγήσε ὁ κ. ὑπουρ γός, οἱ πολῖτες πού βρέθη καν τυχαία κατά τή στιγμή πού τό θῦμα ζητοῦσε βοήθεια γιά νά συλληφθῆ ὁ κλέπτης, νά δράσουν ἀμέσως καί νά βοηθήσουν τίς ἀστυνομικές ἀρ χές. Τό κοινό, προσέθεσε, ἔ χει χρέος νὰ συμβάλη πάντο τε γιά τή τάξη καί ἀσφάλεια καί νά βοηθάη τήν ἀστυνο μία

BOSCH ΤΟ ΑΠΟΣΤΑΓΜΑ ΤΗΣ ΤΕΧΝΙΚΗΣ ΤΕΛΕΙΟΤΗΤΟΣ
Τροχοί, Σβουράκια, Κοφτάκια
Κατσαβίδια
Κολαουζιέρες
Μπουλονόκλειδα
ΕΥΘΥΜΙΟΣ ΔΗΜΑΚΟΠΟΥΛΟΣ
ΤΕΧΝΙΚΑΙ ΑΝΤΙΠΡΟΣΩΠΕΙΑΙ – ΕΜΠΟΡΙΟΝ ΜΗΧΑΝΗΜΑΤΩΝ
ΟΔΟΣ ΜΑΙΖΩΝΟΣ 89 ΤΗΛΕΦΩΝΑ: 274-672 & 270-735
ΠΑΤΡΑΙ

ΠΡΟΣΚΛΗΣΕΙΣ
ΓΑΜΟΥ
ΕΙΣ ΠΡΩΤΟΤΥΠΑ
ΣΧ