ΘΕΑΜΑΤΑ

ΘΕΑΤΡΟΝ ΛΥΡΙΚΟΝ: Ἀπό Πέμπτη ἕως Κυριακή ὁ κος Κάκιας Ἀναλυτή — Κωστα Ρηγόπουλου θά παρουσιάση τήν σατυρική κωμῳδία τ'Ο Χάρρυ καί τό «Ἐνι» μέ συμμετοχήν καί τοῦ ΛΕΥΤΕΡΗ ΒΟΥΡΝΑ

ΚΕΝΤΡΟΝ 9—12.30 Ἐκδίκησις χωρίς οἶκτο.

ΑΝΝΑ 9.10—12.30 Κίνγκ-Κόνγκ, τό τέρας τῆς ζούγκλας, Κατ.

ΚΒΑ 9—12.30 Λῆ Βάν Κλίφτ ὁ τρομερός, Κατ. ἀπό 13 ἐτῶν

ΑΚΡΟΠΟΛ 9—10.45—12.45 Ἡ συναικία, Ἀκ.

ΑΝΟΙΞΙΣ 9—12.30 Θεοδώρα ἡ αὐτοκράτειρα τοῦ Βυζαντίου, Κατ.

ΑΧΙΛΛΕΙΟΝ 9—12.30 Τόμ Σώγιερ, Κατ.

ΑΛΕΞ 9—12.30 Κολασμένα νειάτα. Ἀκ.

ΑΡΜΟΝΙΑ 9—12.30 Τό πιρ γρήγορο μπουζούκι, Κατ

ΑΛΑΜΠΡΑ 9.10 — 12.45 «Κολασμένα κορμιά»

ΖΕΝΙΘ 9—12 Ἡ ὑψηλή κοινωνία κάνει ἔρωτα.

ΓΑΛΑΞΙΑΣ 9—12.30 Γυμνοί στόν ἥλιο.

ΟΜΟΝΟΙΑ 9—12.30 Αἰμιλιάνος Ζαπάτας.

ΕΡΜΗΣ 9—12.30 Θεοδώρα ἡ αὐτοκράτειρα τοῦ Βυζαντίου Κατ.

ΕΡΜΗΣ 9—12.30 Ἡ κόμησσα τῆς Κέρκυρας, Κατ.

ΕΛΛΗΝΙΣ 9—21.30 Βουτσᾶς ὁ ἀνθρωπάκος, Κατ.

ΟΑΣΙΣ (Τσαούση) 9—12.30 Θύμιος ἐναντίον Τσίτσου.

ΚΑΜΕΛΙΑ 9.15—12.45 Οἱ τρεῖς Σούπερμαν.

ΙΠΠΟΚΡΑΤΗΣ

ΟΡΘΟΠΕΔΙΚΗ — ΧΕΙΡΟΥΡΓΙΚΗ ΚΑΙ ΤΡΑΥΜΑΤΟΛΟΓΙΚΗ ΚΛΙΝΙΚΗ

ΜΙΧΑΗΛ Γ. ΦΕΙΔΙΑ

ΕΙΔΙΚΕΥΘΕΙΣ ΕΣΩΤ. ΙΑΤΡΟΥ ΑΣΚΛΗΠΙΕΙΟΥ ΒΟΥΛΑΣ ΕΠΙ ΜΑΚΡΟΝ ΕΠΙΜΕΛΗΤΟΥ ΝΟΣΟΚΟΜ. GROYDON GENERAL ΤΟΥ ΛΟΝΔΙΝΟΥ ΚΑΙ ROYAL HOSPITAL ΤΟ ΠΑΝΕΠΙΣΤΗΜΙΟΥ ΤΟΥ SHEFFIELD

ΚΑΡΑΓΙΣΚΑΚΗ 132 —ΤΗΛ 277—437 — ΠΑΤΡΑΙ

ΤΗΛ. ΑΘΗΝΩΝ: 275.201 275.202, 279.728, 279.729, 275.782

DR ΚΩΝΣΤΑΝΤΙΝΟΣ Π. ΤΡΙΓΚΑΣ

ΠΑΘΟΛΟΓΟΣ - ΝΕΦΡΟΛΟΓΟΣ

Διδάκτωρ Πανεπιστημίου Κολωνίας. Σπουδάσας καί μετεκπαιδευθείς εἰς Γερμανίαν ὡς ἐπιστημονικός ἐπιμελητής τοῦ Πανεπιστημίου τῆς Κολωνίας. Εἰδικός ἐπί τῶν παθήσεων τῶν νεφρῶν καί νεφρογενῶν ὑπερτάσεων

ΔΕΧΕΤΑΙ καθ' ἑκάστην 9—1— πμ

τό ἰατρεῖον τοῦ ΚΟΡΙΝΘΟΥ 275 καί ΕΡΜΟΥ —ΤΗΛ 278—900. Διά προκεχωρησασας νεφρικάς ἀνεπαρκείας καί τεχνητόν νεφρόν μόνον ἐπί συνετεύξει

ΝΙΚ. Β. ΡΑΠΤΗΣ

ΠΑΛΙΑ ΤΡΟΣ

Μονίμως ἐγκατεστημένος εἰς Πάτρας δέχεται ἀπό 11 π.μ. ἕως μμ. καί 5—8 μμ, καθ' ἑκάστην

ΜΑΙΖΩΝΟΣ 69, ΠΛΑΤΕΙΑ — ΟΛΓΑΣ

ΤΗΛΕΦ. 276—661

ΑΝΤ. ΟΔ. ΠΑΤΟΥΧΑΣ

ΧΕΙΡΟΥΡΓΟΣ ΜΑΙΕΥΤΗΡ ΓΥΝΑΙΚΟΛΟΓΟΣ

Εἰδικευθεὶς ἐπί 5ετίαν εἰς Ἀγγλίαν Τ. Δ)ντης Μαιευτήρ καί Γυναικολόγος Κλινικῆς Γενικοῦ Νοσοκομείου Πύργου.

Δέχεται Μαιζῶνος 38—40 ὥρας 9—12 π.μ. καί 5,30—8.30 μ.μ.

Τηλ. 220595

Ο ΙΑΤΡΟΣ

ΝΙΚΟΛΑΟΣ ΛΑΓΟΥΜΙΤΖΗΣ

χειρουργός ἀπορινολαρυγγολογος ἐπί δεκαπενταετίαν μετακπαιδευθείς εἰς ἀλλοδαπήν, ἐκ ἀνελθών ἐκ τοῦ ταξιδίου του ἐκ ΗΠΑ δέχεται καί χειρουργεῖ εἰς τήν κλινικήν του Βούρ τηλ. 272—493 καί 278—982.

ΑΝΔΡΕΑΣ Δ. ΜΠΟΥΓΑΣ

ΚΑΡΟΛΟΥ 51Α - ΤΗΛ. 424.677

ΤΗΛΕΦ. ΟΙΚΙΑΣ 326.596

ΚΑΥΣΤΗΡΕΣ ΜΑΖΟΥΤ & ΝΤΗΖΕΛ

ΚΥΚΛΟΦΟΡΗΤΑΙ - ΑΝΤΑΛΙΑΙ

ΣΥΝΤΗΡΗΣΕΙΣ - ΕΠΙΣΚΕΥΑΙ

ΑΝΤΑΛΛΑΚΤΙΚΑ - ΠΕΡΙΕΛΗΞΕΙΣ

ΟΡΓΑΝΑ ΑΥΤΟΜΑΤΙΣΜΟΥ

ΜΗΧΑΝΗΜΑΤΑ ΚΑΘΑΡΙΣΤΗΡΙΩΝ ΠΛΥΝΤΗΡΙΩΝ

ΗΛΕΚΤΡΟΜΗΧΑΝΟΛΟΓΙΚΑΙ ΕΓΚΑΤΑΣΤΑΣΕΙΣ

ΜΟΝΟΤΑΞΙΟΣ ΙΔ. ΕΠΑΓΓΕΛΜΑΤΙΚΗ

ΣΧΟΛΗ ΛΟΓΙΣΤΩΝ

"ΙΩΑΝΝΑΤΟΥ,,

Νέα Διεύθυνσις εἰς νεόδμητον κτίριον Ρήγα Φερραίου Σατωβριάνδου.

(Ἔναντι Φυλακῶν) Τηλέφ. 279 - 690.

ΠΡΟΕΓΓΡΑΦΑΙ ΚΑΘΗΜΕΡΙΝΩΣ

ΔΙΕΘΝΕΙΣ ΚΑΤΑΣΚΕΥΑΙ ΥΠΟΚΑΜΙΣΩΝ

ΓΚΡΕΚΑ ΣΠΟΡ

ΘΕΟΔ. ΔΙΑΛΕΤΗΣ

ΝΕΩΤΕΡΙΣΜΟ ΠΑΡΑΓΩΓΗ ΜΑΣ

ΕΤΟΙΜΑΣΑΜΕ

20 χιλιάδες ὑποκάμισα κοντό μανίκι φθινοπωρινά καί χείμερινά μακρύ μανίκι μέ τό τελμηρότερο σύστημα πωλήσεως εὐκαιριῶν τῆς

ΓΚΡΕΚΑ - ΣΠΟΡ

ΚΟΝΤΟ ΜΑΝΙΚΙ

Τό ἕνα (1)	δραχ.	200
Τά δύο (2)	δραχ.	350
Τά τρία (3	δραχ.	450

ΜΑΚΡΥ ΜΑΝΙΚΙ

Τό ἕνα (1)	δραχ.	300
Τά δύο (2)	δραχ.	500
Τά τρία (3)	δραχ.	700

Ἕνα (1) κοντ. μανίκι καί ἕνα (1) μακρ. μανίκι	δρχ.	400
Δύο (2) » » καί ἕνα (1) » »	δρχ.	600
Τρία (3) » » καί ἕνα (1) » »	δρχ.	700
Δύο (2) μακρ. μανίκι καί ἕνα (1) κοντ. μανίκι	δρχ.	650
Τρία (3) » » καί ἕνα (1) » »	δρχ.	850
Δύο (2) » » καί δύο (2) » »	δρχ.	800
Τρία (3) » » καί τρία (3) » »	»	1.050

ΟΠΟΙΟΣ ΠΡΟΛΑΒΕΙ ΠΡΟΛΑΒΕ

Κορίνθου 315 (Κοντά στή Βύτση)

ΤΟ ΕΒΕ ΠΑΤΡΩΝ ΑΞΙΟΙ ΙΣΗΝ ΜΕΤΑΧΕΙΡΗΣΙΝ

Τό Ἐμπορικόν καί Βιομηχανικόν Ἐπιμελητήριον Πατρῶν ἀπέστειλεν πρός τόν Ὑπουργόν Δικαιοσύνης τό κατωτέρω παρατιθέμενον ἔγγραφον, διά τοῦ ὁποίου αἰτεῖται τήν ἐξομοίωσιν τῆς Ἐπαρχίας πρός τήν Πρωτεύουσαν, ὅσον ἀφορᾷ εἰς τό ὅριον τῆς ἀξίας τῶν συμβολαίων διά τήν ὑποχρεωτικήν παράστασιν δικηγόρου.

Τό πλήρες κείμενον τοῦ ἐγγράφου ἔχει ὡς ἑξῆς:

Ἀξιότιμε Κύριε Ὑπουργέ,

Ἔχομεν τήν τιμήν νά ἐπανέλθωμεν ἐπί ἐπανειλημμένων διαβημάτων ἡμῶν ἐπί τοῦ ἐν θέματι ἀντικειμένου θέντες ὑπ' ὄψιν Ὑμῶν τά κάτωθι:

Ἡ αὔξησις τοῦ ὁρίου τῆς ἀξίας τῶν συμβολαίων διά τήν ὑποχρεωτικήν παράστασιν Δικηγόρου ἀποτελεῖ παλαιόν βασικόν αἴτημα τῶν Παραγωγικῶν Τάξεων τῆς περιοχῆς μας ἀλλά καί ὁλοκλήρου τῆς Ἐπαρχίας.

Ἡ σήμερον ὑφισταμένη, σχετική πρός τό ὅριον τοῦτο, διάταξις δημιουργεῖ σοβαρόν ἐπιβάρυνσιν διά τούς εἰς τήν Ἐπαρχίαν διαβιοῦντας, οἱ ὁποῖοι μετακινοῦνται καί ἐπί τοῦ παρεκειμένου, ὡς πρός τούς κατοίκους τῶν Ἀθηνῶν καί τοῦ Πειραιῶς, διά ὑπούς ὁποίους τό ἀντίστοιχον ὅριον ἀνέρχεται νῦν εἰς τό ποσόν τῶν δρχ 5.000κ.000

Καθ' ἡμετέραν ἄποψιν ἐπιβάλλεται ἡ ἐξομοίωσις τοῦ ἀνωγκαιοῦντος διά τήν παράστασιν δικηγόρου ὁρίου καθ' ἅπασαν τήν Χώραν, εἰς τό ποσόν τῶν δρχ. 5.000.000 πλήν ἄλλων:

α) ἐκ λόγων ἐπιδείξεως τῆς στοργῆς τοῦ Κράτους πρός τήν Ἐπαρχίαν, ἡ ὁποία προοδευτικῶς ἐρημοῦται, τῶν κατοίκων της μεταβαινόντων εἰς τήν πρωτεύουσαν, ἔνθα ὑπάρχουν καλλίτεραι συνθῆκαι ἐργασίας καί διαβιώσεως.

β) προκειμένου νά ὑπάρξῃ ἴση μεταχείρισις τῆς Ἐπαρχίας πρός τήν Πρωτεύουσαν καί νά τονωθῇ οὕτω ἡ ἐν γένει ἐπιχειρηματική δραστηριότης τῆς Ἐπαρχίας καί

γ) διά τήν προσαρμογήν τοῦ ἐν λόγῳ ὁρίου πρός τά σημερινά ἐπίπεδα τιμῶν μεταβιβάσεως ἀκινήτων κλπ, καθόσον ὡς ὑφίσταται τοῦτο σήμερον μόλις καλύπτει τήν ἀξίαν διαμερίσματος ἑνός δωματίου

Παρακολουθοῦμεν ὅθεν, ὅπως εὐαρεστούμενοι, θεσπίσητε καί διά τήν Ἐπαρχίαν ὡς ὅριον ἀξίας συμβολαίων διά τήν ὑποχρεωτικήν παράστασιν δι

ΕΛΛΗΝΙΚΗ ΔΗΜΟΚΡΑΤΙΑ

ΠΑΝΕΠΙΣΤΗΜΙΟΝ ΠΑΤΡΩΝ

Ὑπηρεσία Διοικητικοῦ Τμήμα Προσωπικοῦ

ΠΡΟΚΗΡΥΞΙΣ

—Περί πληρώσεως θέσεων Βοηθητικοῦ διδακτικοῦ προσωπικοῦ καί Πανεπιστημίου Πατρῶν.

Προκειμένου νά προβοῦμεν εἰς τήν πλήρωσιν τῶν κάτωθι κενῶν θέσεων βοηθητικοῦ διδακτικοῦ προσωπικοῦ τοῦ ἡμετέρου Ἱδρύματος ἤτοι:

α. ΦΥΣΙΚΟΜΑΘΗΜΑΤΙΚΗ ΣΧΟΛΗ

1. Μιᾶς (1) θέσεως Ἐπιμελητοῦ τοῦ Βοτανικοῦ Μουσείου, ἐπί βαθμῷ 5ω.

6. ΠΟΛΥΤΕΧΝΙΚΗ ΣΧΟΛΗ

1. Μιᾶς (1) θέσεως βοηθοῦ τῆς ἕδρας Ἐνεργειάς καί Ἐνεργειακῆς Οἰκονομίας, ἐπί βαθμῷ 7ω.

2. Μιᾶς (1) θέσεως βοηθοῦ τῆς ἕδρας Ἀτμοπαραγωγῶν Καύσεως καί Καυσίμων ἐπί βαθμῷ 7ω.

3. Μιᾶς (1) θέσεως βοηθοῦ τῆς ἕδρας Μηχανικῆς τῶν Ρευστῶν καί Ἐφαρμογῶν αὐτῆς ἐπί βαθμῷ 7ω.

4. Μιᾶς (1) θέσεως βοηθοῦ τῆς ἕδρας Μηχανουργικῆς Τεχνολογίας ἐπί βαθμῷ 7ω.

5. Μιᾶς (1) θέσεως βοηθοῦ τῆς ἕδρας Θερμοκινητήρων ἐπί βαθμῷ 7ω.

Καλοῦμεν τούς ἔχοντας τά ἀναμενομένα προσόντα καί ἐπιθυμοῦντας νά καταλάβωσι τάς ὡς ἄνω θέσεις, ὅπως ἐντός δεκαπέντε (15) ἡμερῶν ἀπό τῆς δημοσιεύσεως τῆς παρούσης ὑποβάλωσιν εἰς τάς ἐν τῇ Πανεπιστημιουπόλει Γραμματείας μετά συντάμου βιογραφείας των ὡς ἄνω Σχολῶν αἰτήσεις σημειώματος καί τίτλων σπουδῶν.

Ἐν Πάτραις τῇ 21)7)1975

Ὁ Πρύτανις

ΑΝΑΣΤΑΣΙΟΣ Ν. ΖΟΥΜΠΟΣ

κηγόρων τό ποσόν τῶν δρχ. 5,000.000

Ἐλπίζομεν, ὅτι, ἐλπίδος, ὅτι θά ἱκανοποιήσητε τό δίκαιον τοῦτο αἴτημα τῶν Παραγωγικῶν Τάξεων τῆς Ἐπαρχίας, διατελοῦμεν

Μετά τιμῆς

Ὁ Πρόεδρος

Α. ΤΡΙΑΝΤΑΦΥΛΛΟΠΟΥΛΟΣ

ΕΜΠΟΡΙΚΑΙ ΕΙΔΗΣΕΙΣ

Ἡ Τράπεζα τῆς Ἑλλάδος δός χορηγεῖ εἰς πάντα ἐνδιαφερόμενον ἐγκρίσεις δι' ἐξαγωγήν εἰς ἀλλοδαπήν οἱασδήποτε ποσότητος κολκυνθοσπόρου (ὠμοῦ, πεφρυγμένου κλπ)

—Παρετάθη μέχρι 30ης Νοεμβρίου 1975 ἡ προθεσμία διά τήν ἐξαγωγήν τυροῦ φέτας ἐκ προβείου γάλακτος

Ἡ Τράπεζα τῆς Ἑλλάδος χορηγεῖ εἰς πάντα ἐνδιαφερόμενον ἀδείας ἐξαγωγῆς εἰς ἀλλοδαπήν μέχρι 30ης Ἀπριλίου 1976 ἐνηλίκων βατράχων ζώντων καί τεμαχισμένων, νοημένων ἤ ἐν καταψύξει μέχρισυπ πληρώσεως ποσότητος 100 τόννων ἐπί διακανονισμῷ τῆς ἀξίας των δι' ἐλευθέρου συναλλάγματος.

—Παρατείνεται μέχρι 31.12.1975 ἡ προθεσμία διά τήν ἐξαγωγήν πυρηνελαίου.

ΕΠΑΝΕΡΧΟΝΤΑΙ ΚΑΙ ΑΠΟΣΤΡΑΤΕΥΟΝΤΑΙ

ΑΘΗΝΑΙ Μέ προεδρικό διάταγμα πού ἐδημοσιεύθη στήν ἐφημερίδα τῆς Κυβερνήσεως, προτάσει τοῦ ὑπουργοῦ Ἐμπορικῆς Ναυτιλίας κ. Ἀλλεξ. Παπαδόγονα ἐπαναφέρονται στήν ἐνεργόν ὑπηρεσία καί ἀποστρατεύονται (μετά ἕνα μῆνα, προαγόμενοι στόν βαθμό τοῦ πλοιάρχου Λιμενικοῦ Σώματος οἱ ὑποπλοίαρχοι ΛΣ (ΕΥ) Μανίκας Γεώργιος, Σταματελάτος Γεώργιος, Ἀλεξανδρῆς Χρῆστος, Ἀργυζῆς Βασίλειος, Παπαδημητρίου Σπυρίδων, Γρηγοριάκος Λουκᾶς, Ἀθανάσιος Γεράσιμος καί Σκλαβοῦνος Πολίτης.

ΕΦΟΝΕΥΘΗ

ΑΘΗΝΑΙ — Σέ σύγκρουσι Λεωφορείου μέ μοτοποδήλατος, σκοτώθηκε ὁ Ἄγγελος Χ. Κορβέλλος, 38 ἐτῶν.

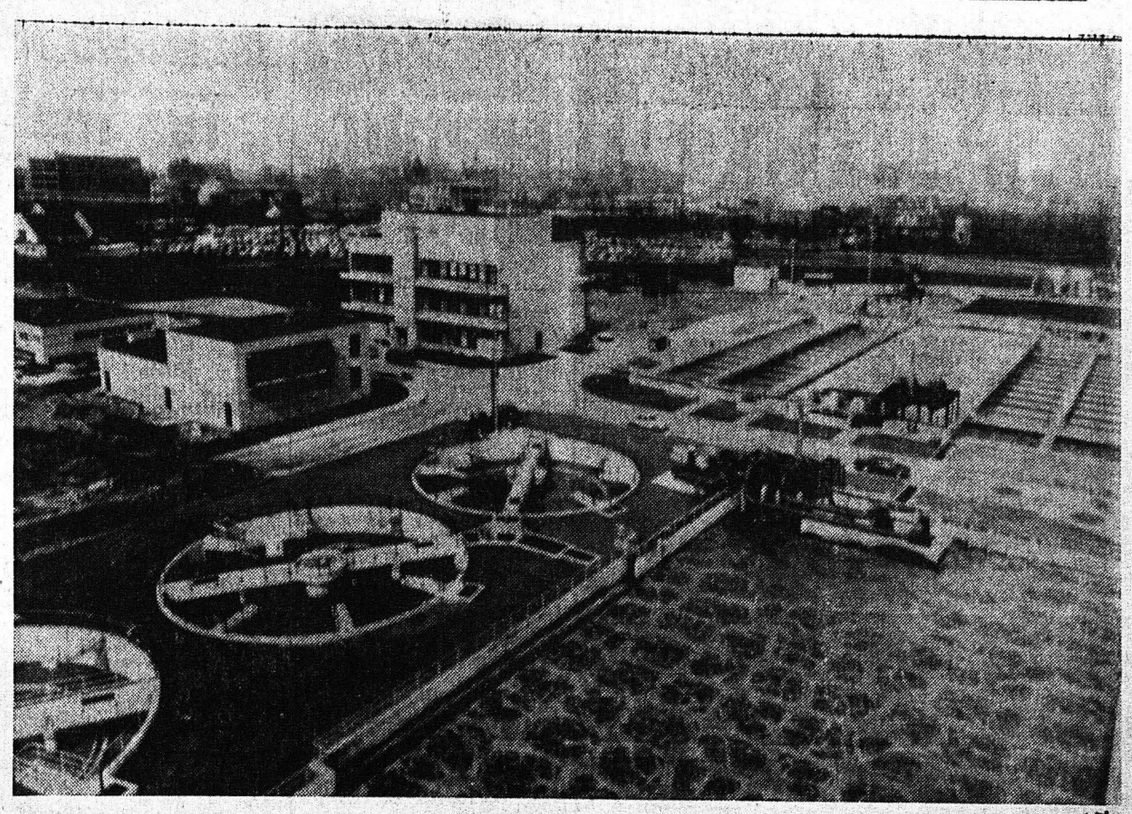

Η ΤΡΙΤΗ ΒΙΟΛΟΓΙΚΗ ΕΓΚΑΤΑΣΤΑΣΙΣ ΔΙΥΛΙΣΕΩΣ ΑΠΟΒΛΗΤΩΝ ΤΗΣ ΕΤΑΙΡΕΙΑΣ ΜΠΑΓΙΕΡ

— Ἡ ἀνώνυμος ἑταιρεία Μπάγιερ εἰς Οὔρτιγκεν, κατεσκεύασε σέ μίαν πλήρως βιολογικήν ἐγκατάστασιν διυλίσεως ἀποβλήτων, πού καθαρίζει καθημερινῶς 24.000 κυβικά μέτρα ἀποβλήτων ὑδάτων. Μέ τήν περάτωσιν τῆς πρώτης βαθμίδος ἀνοικοδομήσεως τόν Ἰούνιον τοῦ 1975, διαθέτουν τώρα ὅλα τά ἐργοστάσια τῆς Μπάγιερ πού εὑρίσκονται εἰς τόν Ρῆνον, πλήρως βιολογικάς ἐγκαταστάσεις καθαρισμοῦ ἀπο βλήτων ὑδάτων ἐκ τῆς βιομηχανίας. Ἡ συνολική δαπάνη τοῦ σχεδίου αὐτοῦ ἀνέρχεται εἰς 55 ἑκατομμύρια μάρκα περίπου, συμπεριλαμβανομένων καί τῶν ἀπαιτουμένων ἀ

ΕΠΝΙΓΗΣΑΝ 4 ΑΤΟΜΑ

ΑΘΗΝΑΙ (ΑΠΕ) Ἐπνίγη σάν τέσσαρα ἄτομα νεαρᾶς κυρίως ἡλικίας, σέ διάφορες θαλάσσιες περιοχές, τά θανατηφόρα μέ ἀνακοίνωσιν τοῦ τηφόρα ἀτυχήματα ὀφείλονται ὑπουργείου Ἐμπορικῆς Ναυτιλίας, σέ «παραβίασιν στοιχειωδῶν κανόνων πρός ἀποφυγήν ἀτυχημάτων ἐν θαλάσσῃ».

ΤΟΝ ΕΤΡΑΥΜΑΤΙΣΕ

ΑΘΗΝΑΙ — Στόν Ἀσπρόπυργο ὁ Γ. Π. Χαβαριώτης, 35 ἐτῶν, ἐργάτης, ἐτραυμάτισε μέ μαχαίρι σέ διάφορα μέρη τοῦ σώματός του τόν Νικ. Σ. Τηλιακό, 42 ἐτῶν. Ὁ Δεύτερος μετεφέρθη στό Νοσοκομεῖο, ἐνῶ ὁ πρῶτος συνελήφθη. Εἶχαν προσωπικές διαφορές.

ΣΥΛΛΗΨΙΣ ΑΡΑΒΩΝ ΥΠΟ ΤΩΝ ΙΣΡΑΗΛΙΝΩΝ

ΤΕΛ ΑΒΙΒ — Οἱ Ἰσραηλινές δυνάμεις Ἀσφαλείας ἀνεκάλυψαν δίκτυο Ἀράβων Ἀνταρτῶν πού ἔδρουσε στήν κατεχόμενη ἀπό τό Ἰσραήλ Δυτική Ὄχθη πού ποταμοῦ Ἰορδάνου, καί συνέλαβαν ἑννέα μέλη του, ἀνακοίνωσε χθές ἡ ἀντιτρομοκρατία Στρατιωτική διοίκηση στό Τέλ Ἀβίβ.

Ἡ ἀνακοίνωση τῆς Διοικήσεως ἀναφέρει ὅτι οἱ συλληφθέντες ἀνήκουν στήν ὀργάνωση «Μέτωπο Λαϊκοῦ Ἀγῶνος», πού ἔχει τήν ἕδρα της στήν Δαμασκό.

ΜΙΚΡΑΙ ΑΓΓΕΛΙΑΙ

ΠΩΛΕΙΤΑΙ τριάρα φλορέτα σέ κατάστασι σεχδόν καινουργῆ καί σέ τιμή εὐκαιρίας Πληροφορίαι τηλ 330—064

ΕΝΟΙΚΙΑΖΕΤΑΙ φορτηγόν αὐτοκίνητον ἀνατρεπόμενον 6 τόννων. Πληροφορίαι τηλ. 272 —694.

ΠΩΛΕΙΤΑΙ ἰσόγειοκατοικία ἐκ τεσσάρων δωματίων καί λοιπῶν χρειωδῶν μετά αὐλῆς καί ἀποθήκης πλησίον Ἐρυθροῦ Σταυροῦ Μεσίται ἀποκλείονται Πληροφορίαι ἐπί τῆς ὁδοῦ Β Βουλγαροκτόνου 3 ἐν Ἀρόῃ, Πάτραι

ΜΕΡΣΕΝΤΕΣ 180 (παλαιοῦ τύπου) εἰς ἀρίστην κατάστασιν, πωλεῖται εἰς κατάπληκτικήν εὐκαιρίαν Τηλ. ὧραι 9—1 274 —988 καί 2—5 277—897

ΕΝΟΙΚΙΑΖΟΝΤΑΙ δύο δωμάτια μονοκατοικίας λοῦξ διά ἀνδρόγυνον ἤ ἐργένην εἰς ὁδόν Λαγκαδᾶ —Πάροδος ΓΒ2. Πληροφορίαι εἰς ναόν (Ἀνάληψιν) κ. Παπαϊωάννου.

ΕΝΟΙΚΙΑΖΕΤΑΙ οἰκία ἐκ τριῶν δωματίων χώλ, καί κουζίνας ἐπί τῆς ὁδοῦ Ἁγίου Φανουρίου 22. Ἐπίσης δωμάτιον μετά κουζίνας καί βεράντας τελείως ἀνεξάρτητος διά ἐργένην Πληρ. τηλ 425—676 καί 276—225

ΕΝΟΙΚΙΑΖΕΤΑΙ οἰκία ἀνώγειος 3 δωματίων χώλ, κουζίνας λουτροῦ, βεράντας ἐπί τῆς Δημ. Ὑψηλάντου 43 Α, Πληροφορίαι τηλ. 273—076 καί 278 —900

ΕΝΟΙΚΙΑΖΕΤΑΙ διαμέρισμα 4 δωματίων μετά μεγάλης ἀποθήκης βεράντας καί κήπου. Ἐπίσης καί ἰσόγειον ἐκ τριῶν δωματίων Πληροφορίαι Ἀσ. Φωτήλα 37α Τηλ. 429. 475 ὧρας 10.30—13.00

ΚΟΙΝΩΝΙΚΟ ΦΑΙΝΟΜΕΝΟ ΤΟΥ 2ου ΑΙΩΝΟΣ

ΠΛΗΞΗ: Η ΑΣΘΕΝΕΙΑ ΤΟΥ ΣΥΓΧΡΟΝΟΥ ΑΝΘΡΩΠΟΥ

Ἡ Πλήξη εἶναι ἀπό τίς πιό ἐπικίνδυνες ψυχολογικές καταστάσεις γιά τόν ἄνθρωπο Ἀναστέλλει τή δραστηριότητα, τήν αἰσιοδοξία καί συχνά ὁδηγεῖ σέ ἀδικαιολογήτους σωματικούς πόνους καί σέ ἀσθένειες Ἄν δοκιμάζετε μεγάλη πλήξη στή ζωή σας νά μή μείνετε ἀδιάφορος. Γιατί εἶναι πραγματικά ἐπικίνδυνη.

Εἶναι τό συμπέρασμα Βρεταννῶν ψυχολόγων ἀπό εἰδική ἔρευνα πού ἔγινε αὐτές τίς ἡμέρες στήν Ἀγγλία. Οἱ Ἄγγλοι εἶχαν παρακολουθήσει τά συμπτώματα καί ἐπεσημάναν τά ἀκόλουθα

— Ἡ πλήξη καί ἡ ἀνία μποροῦν νά προκαλέσουν καρδιακές διαταραχές, ἀρθριτικά ὑπέρταση, ἕλκος ἤ σοβαρή ψυχική καταπτώση. Συχνά ὁδηγοῦν σε συνέπειες πού ἔχουν ἐπίσης δραματικές ἐπιπτώσεις, ὅπως εἶναι ὁ ἀλκοολισμός, ἡ χαρτοπαιξία ἤ ἀκόμη καί ἡ ἐγκληματικότητα

Ἕνας Δανός ψυχολόγος εἶπε ὅτι ἡ ἀνία εἶναι μία ψυχολογική ἔνταση, πού μπορεῖ νά ὁδηγήσῃ ὁπουδήποτε Ἐπαφανεσκά ὁ ἀσθενής δέν δείχνει τίποτε τό ἐξαιρετικό. Κατά βάθος, ὅμως, εἶναι ἀρρωστος καί αὐτό μόνο ὁ ψυχίατρος μπορεῖ νά τό ἐξακριβώσῃ.

Ἄν σήμερα ἔχουμε ὑψηλό ποσοστό, πανδικῆς ἐγκληματικότητος, αὐτό ὀφείλεται στήν ἀνία ἀπό τήν ὁποία κατέχονται οἱ νέοι. Αὐτή ὁδηγεῖ τούς νέους σέ μιά ἀντικοινωνική συμπεριφορά. Οἱ νέοι πέφτουν σέ μιά κατάσταση ἀδιαφορίας. δέν ἐπηρεάζονται ἀπό τίποτε. δέν ἔχουν κίνητρα καί δέν ὑπάρχει τίποτε τό χειρότερο ἀπό αὐτό.

Οἱ Βρεταννοί ἐπιστήμονες λέγουν:

— Ἡ πλήξη, ἡ μονοξιά, εἶναι ἡ ἀσθένεια τοῦ 20οῦ αἰῶνος. Μιά ἀπό τίς πολύτιμες. ὅπου κυρίως οἱ γέροντες κατέχονται ἀπό πλήξη, εἶναι τό Λονδῖνο. Ὑπάρχει ὑψηλό ποσοστό ἀνθρώπων νέων καί ἡλικιωμένων, οἱ ὁποῖοι βασανίζονται ἀπό τήν πλήξη. Οἱ γέροντες πέφτουν σέ κατάσταση μαρασμοῦ καί πεθαίνουν. Οἱ νέοι ἀγωνίζονται γιά νά ἀγοῦν ἀπό τά πλοκάμια τῆς ἀπομονώσεως

Ὅσο ἀφορᾶ τούς γέροντες, τό πρόβλημα ἀντιμετωπίζεται μέ διάφορες ὀργανώσεις· ἀλλά δυσκολίες ὑπάρχουν γιά τούς νέους. Γιατί, ἐκεῖ πρέπει νά γίνουν περισσότερα πράγματα.

Ποτέ ἄλλοτε ἡ μονοξιά καί ἡ πλήξη δέν πῆραν τόσο μεγάλες διαστάσεις, ὥστε νά ἀποτελέσουν κοινωνικό φαινόμενο. Σήμερα ἀναγνωρίζεται ὅτι εἶναι ἡ πιό διαδεδομένη ἀσθένεια. κυριολεκτικά εἶναι ἡ ἀσθένεια τοῦ 20οῦ αἰῶνος. Καί τό περίεργο εἶναι ὅτι διαδίδεται αὐτή διαρκῶς περισσότερο. σέ μιά ἐποχή πού ὑπάρχουν τόσο πολλά ἐνδιαφέροντα γιά τόν ἄνθρωπο.

Στήν Ἀγγλία, στή Γαλλία, στή Γερμανία ὑπάρχουν εἰδικές ὀργανώσεις πού προσπαθοῦν νά φέρουν σέ ἐπικοινωνία διάφορα ἄτομα μεταξύ τους. Ὑπάρχουν ἐπίσης λέσχες ἀλλά ὅλα αὐτά δέν ἀρκοῦν γιά νά λύσουν τό πρόβλημα. Ἡ μονοξιά καί ἡ πλήξη μένουν σάν κύριο κοινωνικό φαινόμενο. Καί αὐτή ἡ ἀσθένεια πλήττει ἀνθρώπους ἀνεξάρτητα ἀπό ἡλικία. ἐπάγγελμα, κυρίως ὅμως πλήττει γιατρούς, δικηγόρους καί πολιτικούς· Καί συμβαίνει αὐτό ὅτι ἡ ἐπαγγελματική τους ἀπασχόληση δέν τούς ἐπιτρέπει νά ἀποκτήσουν σταθερές φιλικές σχέσεις.

Οἱ ἄνθρωποι πού ὑποφέρουν ἀπό τή μονοξιά καί τή πλήξη, συχνά περνοῦν μιά ὀξύτατη κρίση καί ζητοῦν συμπαράσταση ἤ βοήθεια. Στήν Ἀγγλία ὑπάρχει ἕνα σωματεῖο, πού λέγεται «Σαμαρειτῆς» καί πού ἔχει 155 παραρτήματα σ' ὅλη τή χώρα. Κάθε χρόνο τό σωματεῖο αὐτό ἀποκτᾶ διαρκῶς περισσότερα μέλη Ἀπό τό 1973 μέχρι σήμερα, τά μέλη του ἔχουν αὐξηθῆ κατά 21 ο)ο Σέ τέσσερα μέλη, τό ἕνα εἶναι κάτω τῶν 25 ἐτῶν.

Ἐκπρόσωπος τοῦ σωματείου εἶπε ὅτι οἱ μοναχικοί ἄνθρωποι πού ὑποφέρουν ἀπό τήν πλήξη καί πού ἔχουν ἡλικία κάτω τῶν 40 ἐτῶν εἶναι ἄνδρες Ἄνω τῶν 40 εἶναι γυναῖκες

Πῶς ἐξηγεῖται τό φαινόμενο; Οἱ Βρεταννοί ψυχολόγοι πιστεύουν ὅτι οἱ ἄνθρωποι πού κλείνονται στόν ἑαυτό τους καί ὑποφέρουν ἀπό μοναξιά, εἶναι κυρίως ἄτομα πού δοκίμασαν μεγάλες ἀπογοητεύσεις στή ζωή τους. Ἡ μοναξιά ἔχει μία προσωπική καί μία κοινωνική ὄψη Ὁλο παίζει δέβαια καί ἡ οἰκονομική κατάσταση τοῦ ἀτόμου, πού προκαλεῖ μία ἀγωνία καί ἔλλειψη σταθερότητας, διακοπή τῶν προσωπικῶν σχέσεων καί προσωπική ἀσταθεια. Οἱ οἰκονομικές δυσκολίες ὁδηγοῦν στή μοναξιά.

Ὑπάρχουν τρόποι γιά νά ἀντιδράσῃ κανείς καί νά βελτιώσῃ τή θέση του. Ἕνας ἀπ' αὐτούς εἶναι ν' ἀποφεύγωνται ἄτομα πού σᾶς στενοχωροῦν καί πού ἐπαναλαμβάνουν τά ἴδια συνεχῶς. Τό οὐσιῶδες εἶναι νά καταπολεμήσετε τή μοναξιά, γιατί διαφορετικά θά σᾶς καταστρέψῃ.

Ο ΑΜΙΝ ΙΕΞΕΛΕΓΗ ΧΘΕΙΣ ΠΡΟΕΔΡΟΣ ΤΟΥ ΟΑΕ

ΚΑΜΠΑΛΑ — Ὁ Πρόεδρος τῆς Οὐγκάντα, Στρατάρχης Ἰντί Ἀμίν Ντανδά ἔξελέγη χθές Πρόεδρος τοῦ Ὀργανισμοῦ τῆς Ἀμερικανικῆς ἑνότητος (ΟΑΕ). Τοῦτο ἀνεκοίνωσε ὁ κ. Πήτερ Ὀνοῦ, ἐκπρόσωπος τοῦ ἐτησίου Συνεδρίου τοῦ ΟΑΕ, πού ἄρχισε χθές τίς ἐργασίες του στήν Καμπάλα, πρωτεύουσα τῆς Οὐγκάντα.

ΗΝΟΙΞΑΝ ΠΥΡ

ΛΕΥΚΩΣΙΑ — Σύμφωνα μέ ἐπίσημη ἀνακοίνωση, τήν 2.20' πρωϊνή τῆς χθές Τοῦρκοι στρατιῶται ἤρχισαν νά βάλλουν διά πυροβόλων ἐκ τῶν ὑψωμάτων τοῦ χωρίου Λουτρός ἐναντίον θέσεως τῆς Ἐθνικῆς Φρουρᾶς παρά τό χωρίον Βαρῆσια. Τό πῦρ διήρκεσε ἐπί δέκα λεπτά. Ἡ ἐθνική Φρουρά δέν ἀντιπέδωσε τό πῦρ. Ὡς ἐγνώσθη, οὐδεῖς ἐτραυματίσθη

ΚΑΙ ΑΙ ΚΟΙΝΟΤΗΤΕΣ

ΑΘΗΝΑΙ — Στίς εὐεργετικές διατάξεις τοῦ Ν37)75 γιά τήν ἐξόφληση ὀφειλῶν καθυστερουμένων εἰσφορῶν στούς Ἀσφαλιστικούς Ὀργανισμούς μποροῦν νά ὑπαχθοῦν καί οἱ Κοινότητες.

ΘΑ ΕΝΙΣΧΥΘΟΥΝ ΠΑΡΑΓΩΓΟΙ ΒΕΡΥΚΟΚΚΩΝ

ΑΘΗΝΑΙ — Μέ ὑπουργικήν ἀπόφασιν ἐνεκρίθησαν μέτρα ἐνισχύσεως τῶν παραγωγῶν καί ἐξαγωγέων βερυκόκκων

Συγκεκριμένα μέ τήν ἀπόφασιν ἐνεκρίθη χορήγησις εἰσοδηματικῆς ἐνισ