ΗΜΕΡΗΣΙΟΣ ΚΗΡΥΞ
ΠΑΤΡΩΝ

ΠΩΣ ΘΑ ΠΡΟΣΤΑΤΕΥΘΟΥΝ ΑΥΤΟΙ ΠΟΥ ΔΕΝ ΚΑΠΝΙΖΟΥΝ

ΑΠΟ ΤΙΣ ΒΛΑΒΕΡΕΣ ΣΥΝΕΠΕΙΕΣ

ΠΑΡΙΣΙ — Ο σκοπός δεν εἶναι πιά νά ὀργανωθῆ διεθνῶς προεδοπμητική ἐκστρατεία ὥστε νά πληροφορηθῆ τό κοινό τήν στενή (πασίγνωστη πλέον) ἐξάρτηση ἀνάμεσα στό κάπνισμα καί τίς καρδιαγγειακές παθήσεις (ὁ ὑπ' ἀριθμόν 1 αἴτιος τῶν θανάτων στίς βιομηχανικές χῶρες), τόν καρκίνο τοῦ πνεύμονος παρουσιάζεται ηὐξημένος στό γυναικεῖο πληθυσμόν, τήν χρόνιο βρογχίτιδα (18 φορές συχνότερη στούς καπνιστές) Τό ἐμφύσημα κλπ Σκοπός εἶναι νά προστατευθοῦν οἱ μή καπνιστές ἀπό τούς καπνιστές, νά προστατευθῆ τό ἔμβρυο ἀπό τήν μητέρα του πού τό κρατά στή σπλάχνο της καί νά μειωθοῦν ὅσο τό δυνατόν περισσότερο οἱ ἀλληθρίες ἐπιδράσεις τῆς νικοτίνης, τῆς πίσσας καί τοῦ μονοξειδίου τοῦ ἀνθρακος πού περιέχονται στόν καπνό. Σ' αὐτό τό συμπέρασμα κατέληξαν οἱ μετέχοντες τοῦ 3ου Παγκοσμίου Συνεδρίου πάνω στόν καπνό καί τήν ὑγεία, πού συνῆλθε τελευταίως στή Νέα Ὑόρκη.

Ὡς πρός τό μονοξείδιο τοῦ ἄνθρακος ἔχει πράγματι ἀποδειχθῆ ὅτι τό ποσοστό του στό αἷμα τοῦ ἐμβρύου παραμένει ηὐξημένο μέχρι ποσοστοῦ 10 τοῖς ἑπτά ὧρες μετά πού ἡ μητέρα σ' ὅλη τή διάρκεια τῶν δέκα τελευταίων ἑβδομάδων της ἐγκυμοσύνης της, οἱ ἀναπνευστικές κινήσεις τοῦ ἐμβρύου μειώνονται κατά τό ἕνα τρίτο ἐπί δύο ὧρες καί ὅτι τά παιδιά πού γεννιοῦνται ἔχουν μειωμένους κινδύνους τό πρῶτο ἔτος τῆς ζωῆς τους.

Ὕστερα ἀπό τίς διαπιστώσεις αὐτές, τό συνέδριο ἐπέμενε πάνω στήν ἀνάγκη νά διευρυνθοῦν οἱ ἔρευνες γύρω ἀπό τήν ἐπίδραση μονοξειδίου τοῦ ἄνθρακος πάνω στό ἔμβρυο καί τό νεογέννητο, ἐπίσης καί νά ἀναγράφεται στό κάθε πακέττο τσιγάρων τό ποσοστόν μονοξειδίου τοῦ ἄνθρακος, καθώς καί τῆς νικοτινης καί τῆς πίσσας.

Ἡ σημασία αὐτῶν τῶν δύο τελευταίων στοιχείων (κυρίως τοῦ καρκίνου) ἐξηγεῖ μια χαρακτηριστική ἐξέλιξη πού ἔχει παρατηρηθῆ στίς Ἡνωμένες Πολιτεῖες αὐτά τα τελευταῖα 20 χρόνια. Ἐνῶ τό 1955 τό κάθε τσιγάρο περιεῖχε κατά μέσον ὅρο 42 χιλιοστά τοῦ γραμμαρίου πίσσα καί 2,7 νικοτίνη, ὑπάρχουν δέ στήν ἀγορά τσιγάρα μέ 4 χιλιοστά τοῦ γραμμαρίου πίσσα καί 0,3 νικοτίνη. Ἡ πόλη τῆς Νέας Ὑόρκης ἔχει ἐγκαταστήσει ἕνα σύστημα διαφορετικοῦ βασμοῦ γιά τήν κάθε μάρκα τσιγάρων που ποικίλλει ἀνάλογα μέ τήν ποσότητα τῶν δύο αὐτῶν στοιχείων καί πολλές εἶναι οἱ χῶρες πού μελετοῦν τήν ἐφαρμογή ἑνός ὁμοίου συστήματος ὥστε νά αὐξηθῆ ἡ κατανάλωση πιό ἀκίνδυνων τσιγάρων. προπάντων μετά ξύ τῶν νέων. Ἡ δέ διαφήμιση πού δέν ἀργεῖ ποτέ νά προσαρμοσθῆ στούς διαφόρους ἐπιστημονικούς καταναγκασμούς, στηρίζεται τελευταίως στίς Ἡνωμένες Πολιτεῖες πάνω στό μειωμένο ποσοστό πίσσας καί νικοτίνης πού διαθέτουν ὡρισμένα τσιγάρα ἕναντι τῶν ἄλλων πού τά συναγωνίζονται.

Αἴσθηση στό συνέδριο προεκάλεσε μιά μελέτη τοῦ καθηγητή Ἀρονου γύρω ἀπό τούς κινδύνους πού διατρέχουν οἱ «παθητικοί καπνιστές». Ἔχει ἀποδειχθῆ πράγματι ὅτι σ' ἕναν καπνιστή πού κάθεται δίπλα σ' ἕναν μή καπνιστή ἢ σέ μιά καπνισμένη αἴθουσα ὅπως εἶναι ἕνα δωμάτιο μέ πολύ κόσμο ἢ ἕνα λεωφορεῖο πού δέν ἀερίζεται καλά) παρατηρεῖται παρουσία νικοτίνης στά οὖρα καί τοῦ γιατί τό ποσοστό μονοξειδίου τοῦ ἄνθρακος πού μεταδίδεται ἀπ' τόν καπνό πού βγαίνει ἀπό ἕνα ἀναμμένο τσιγάρο εἶναι περισσότερο ἀπ, αὐτό πού εἰσπνέει ὁ καπνιστής. Στίς περιπτώσεις αὐτές ἀπειλοῦν ταί ἐδιαίτερα οἱ ἐγγυες γυναίκες, τα μικρα παιδιά, , οἱ καρδιακοί καί οἱ πάσχοντες ἀπ, τούς πνεύμονες. Τό κεφάλαιο αὐτό εἶναι ἐδιαίτερα σημαντικό καί ἐξηγεῖ τις «σοβαρώτατες ἀπαγορεύσεις προκειμένου νά κατοχυρωθοῦν τά δικαιώματα τῶν μή καπνιστῶν. Τό συνέδριο ἐπέμεινε στό να ἀπαγορεύεται αὐστηρά τό κάπνισμα στούς ὑημόσιους χώρους (κινηματογράφους, βιβλιοθῆκες, μικρομάγαζα, ἀσανσέρ, λεωφορεῖα κλπ). Ζήτησε ἐπίσης ν' ἀποφεύγεται στά νοσοκομεῖα νά βρίσκονται σέ κοινό θάλαμο καπνιστές καί μή καπνιστές ἀσθενεῖς

ΣΤΑΥΡΟΦΟΡΙΑ ΓΙΑ ΝΑ ΣΩΘΟΥΝ...

ΜΟΥΣΙΚΗ ΘΕΛΟΥΝ ΟΙ ΦΑΛΑΙΝΕΣ

Ἡ Βρετανική ὀργανωσιγια τήν προστασία τῆς φύσεως «Οἱ Φίλοι τῆς Γῆς» σκηνοθέτησε στό Λονδίνο, μιά συμβολική κηδεία φάλαινας, γιά νά διαμαρτυρηθῆ ἐναντίον τῆς συνεχοῦς διώξεως τοῦ μεγαλυτέρου κήτους, πού ὑπάρχει στόν κόσμο.

Οἱ διαδηλωταί πού κρατοῦσαν στούς ὤφους ἕνα τεράστιο φέρετρο, παρήλασαν στούς δρόμους τῆς βρετανικῆς πρωτευούσης ὑπό τούς ἤχους πενθίμου ἐμβατηρίου καί κατόπιν συγκεντρώθηκαν στό Ὑράφαλγκαρ ὅπου τήν ἴδια στιγμή ἄρχιζαν οἱ ἐργασίες τῆς ἐτήσιας συνόδου τῆς Διεθνοῦς Ἐπιτροπῆς Ἁλιείας τῆς Φαλαίνης. Ἐκεῖ οἱ διαδηλωταί πού φορούσαν πένθιμα ἐνδύματα ἐμοίρασαν προκηρύξεις χωρῶν—μελῶν τῆς ἐπιτροπῆς στούς ἐκπροσώπους τῶν 15 ὅπου ἦτον γραμμένος ὁ ἀριθμός τῶν φαλαινῶν πού σκοτώνονται ἀπό μιά χωριστή χώρα. Σύμφωνα μέ τίς βεβαιώσεις ἑκπροσώπου τῆς Ὀργανώσεως «Οἱ φίλοι τῆς Γῆς» σκοτώνεται στόν Κόσμο ἀπό μιά φάλαινα κάθε 14 λεπτά.

Μιά ἄλλη Ὀργάνωσις ἡ «Πράσινη Εἰρήνη» («Γκρήν Πής») ἐξεβαίωσε ὅτι θά ἐξοπλίση ἀπό καναδικό σκάφος, πού χρησιμοποιήθηκε στή διαμαρτυρία ἐναντίον τῶν γιαπωνικῶν πυρηνικῶν ἐκρήξεων στόν Εἰρηνικά Ὠκεανό. Τήν φορά αὐτή θά ὑποστηρίξη μιά ἔκστρατεία, γιά νά σώση τά κήτη Ἡ Ὀργάνωσις ἔχει ἐπίσης σκοπό νά χρησιμοποιήση μιά μουσική, εἰδικά μελετημένη γιά νά γοητεύη καί ἐλκύη τις φάλαινες καί νά τίς κρατᾶ ἔτσι (μακρυά, ὅσο εἶναι δυνατόν, ἀπό τά φαλαινοθηρικά.

ΠΡΟΒΛΗΜΑ ΚΑΘΗΓΗΤΩΝ ΓΟΝΕΩΝ ΚΑΙ ΜΑΘΗΤΩΝ

ΤΟ ΚΤΙΡΙΟΝ ΤΟΥ Α' ΓΥΜΝΑΣΙΟΥ ΘΗΛΕΩΝ ΕΝΤΕΛΩΣ ΑΚΑΤΑΛΛΗΛΟΝ

Μία ἄποψις τοῦ σεσαθρωμένου κτιρίου τοῦ Α Γυμνασίου Θηλέων

Στήν ὁδό Πανοκράτορος στεγάζεται ἐδῶ καί πολλά χρόνια τό Α' Γυμνάσιο Θηλέων. Ἀλλά ἡ λέξη στεγάζεται εἶναι ἕνας ἅπλος γι' αὐτό τό «κτίριο» γιατί καλύτερα ἔπρεπε νά ποῦμε ὅτι «στήν ὁδό Πανοκράτορος ἐδῶ καί πολλά χρόνια εἶναι ἕτοιμο νά πέση τό κτίριο τοῦ Α' Γυμνασίου Θηλέων».

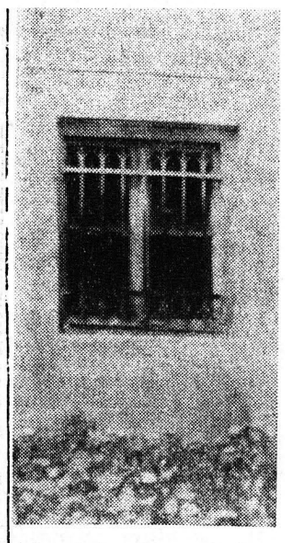

Κλειστό ἤ μᾶλλον σιδηρόφρακτο παράθυρο σχεδόν σέ ὑπόγειο. Πίσω ἀπό αὐτό γίνονται μαθήματα.

Περνῶντας κανείς μπροστά ἀπό αὐτό τό «κτίριο» νομίζει ὅτι βλέπει ἕνα ἕτοιμο νά κατεδαφιστῆ οἴκημα καί ὅτι οἱ οἰκοδόμοι ἔχουν ἀρχίσει νά τό ξηλώνουν.

Μέσα σ' αὐτό τό «κτίριο» τό χειμῶνα στεγάζονται πάρα πολλές μαθητικές ψυχές (περίπου 800) οἱ ὁποῖες ἔρχονται γιά νά ἀνυψώσουν τό πνεῦμα τους καί νά ἐπέδεσμα καί ὁ χῶρος φυσικά γιά νά διανυθοῦν τήν σωματική τους ἀκεραιότητα. Διατί πραγματικά κινδυνεύουν νά τραυματισθοῦν ἢ καί ἀκόμα νά σκοτωθοῦν κάθε στιγμή οἱ μαθήτριες. Ἐκτός βέβαια τῆς χειρίστης ἐντυπώσεως πού δίνει ἡ ἔξωτερική ἄποψη τοῦ «κτιρίου», τό ἐσωτερικό μέρος εἶναι ἐπίσης πολύ ἄσχημο καί δέν χρειάζεται ἰδιαίτερα παρατήρηση γιά νά καταλάβη κανείς ὑπό ποίας συνθήκας μορφώνονται ἐκεῖ οἱ μαθήτριες (ἀκόμα καί στά θλιβερά καί σκοτεινά ὑπόγεια κάθονται σάν τούς ποντικούς) Αὐτό τό πρόβλημα παραμένει ἀλλά πολλά χρόνια. Πολλές ἰδέες ὑπάρχουν, πολλά σχέδια ἀρχικά ἔχουν γίνει μά ἡ οὐσιώδης πραγμάτωση τοῦ ἔργου δέν ἔχει συντελεσθῆ Σάν παράδειγμα ἀναφέρομεν ὅτι εἶχε ἀγορασθῆ τό.... 1963 ενα οἰκόπεδο στήν τοποθεσία Ἀροσιά γιά τήν κατασκευή τοῦ σχολείου αὐτοῦ καί ὅτι ἐπίσης ἄρχισε νά χτίζεται τό ... 1969 ἐκεῖ καί τώρα ἐχομεν 1975 καί οἱ μαθήτριες ἐξακολουθοῦν νά διδάσκωνται στήν παράγκα τῆς ὁδοῦ Πανοκράτορος.

ΓΕΓΟΝΟΤΑ

ΕΙΔΗΣΕΙΣ ΠΕΡΙΕΡΓΑ ΑΠΟ ΤΗΝ ΕΛΛΑΔΑ ΚΑΙ ΟΛΟΝ ΤΟΝ ΚΟΣΜΟ

ΑΦΕΘΗΣΑΝ ΧΘΕΣ ΕΛΕΥΘΕΡΟΙ

ΛΕΥΚΩΣΙΑ — Ἀφέθησαν χθές ἐλεύθεροι ἐννέα Ἑλληνοκύπριοι, οἱ ὁποῖοι εἶχαν συλληφθῆ ἀπό τούς Τούρκους κατά διαστήματα σέ διάφορες περιοχές τῆς νήσου.

Παράλληλα, ἡ Κυβέρνηση ἐπέτρεψε τήν μεταφορά στίς βόρειες Περιοχές 71 Τούρκων, ἤτοι 39 ὑποψηφίων φοιτητῶν, 17 Τούρκων ὑπηκόων καί 15 ἀσθενῶν, ἐγκύων κλπ.

Ἡ ἀπόλυση τῶν ἐννέα Ἑλλήνων καί ἡ μετακίνηση τῶν 71 Τούρκων γίνεται στά πλαίσια παλαιᾶς Συμφωνίας μεταξύ τῶν κ.κ. Κληρίδη καί Ντενκτάς.

Ο κ. ΚΙΣΣΙΝΓΚΕΡ ΕΙΣ Μ. ΑΝΑΤΟΛΗΝ;

ΒΑΡΣΟΒΙΑ — Ὁ ὑπουργός τῶν Ἐξωτερικῶν τῶν Ἡνωμένων Πολιτειῶν, κ. Κισσινγκερ, ἴσως μεταβῆ πάλιν στή Μέση Ἀνατολή, στά μεσα Αὐγούστου, ἐδήλωσε χθές Ἀμερικανός ἐπίσημος, που συνοδεύει τόν Πρόεδρο Φόρντ

Κατά τόν ἴδιο ἐπίσημο, ἡ ἀπόφαση τῆς Τουρκικῆς Κυβερνήσεως, νά ἀναλάβη τόν ἔλεγχο τῶν Ἀμερικανικῶν βάσεων, δέν ἀφορᾶ στά ἐκεῖ πυρηνικά ὅπλα. Τό θέμα αὐτό —εἶπε— θά ἐξετασθῆ ἀπό τόν Πρόεδρο Φόρντ καί τόν Τοῦρκο Πρωθυπουργό, κ. Σουλεϋμαν Ντεμιρέλ, ἄν ὁ τελευταῖος δεχθῆ νά τόν συναντήση στό Ἑλσίνσκι.

ΑΙ ΔΗΛΩΣΕΙΣ ΔΙΑ ΦΟΡΟΛΟΓΙΑΝ ΑΚΙΝΗΤΩΝ

ΑΘΗΝΑΙ — Δηλώσεις διά τόν φόρο ἀκινήτου περιουσίας, πού ἐταχυδρομήθησαν ἐπί ἀποδείξει μέχρι τῆς 20 Ἰουλίου θεωροῦνται ὅτι ὑπεβλήθησαν νομότυπα, ἐφ' ὅσον οἱ φορολογούμενοι προσέλθουν καί βεβαιώσουν στίς ἐφορίες τό γνήσιο τῆς ὑπογραφῆς τῶν ἐντός προθεσμίας πού θά καθορισθῆ σύντομα ἀπό τό Ὑπουργεῖον Οἰκονομικῶν.

Ὅσοι ἀπό τούς φορολογουμένους τῆς περιπτώσεως αὐτῆς δέν προσέλθουν θά θεωροῦνται ὅτι δέν ὑπέβαλον δήλωση καί θά ὑφίστανται τάς ἐπομένως κυρώσεις.

ΑΙ ΚΕΝΑΙ ΘΕΣΕΙΣ ΙΑΤΡΩΝ

ΑΘΗΝΑΙ — Ἡ πλήρωση τῶν κενῶν θέσεων ἰατρικοῦ προσωπικοῦ θά γίνεται σύμφωνα μέ ἀπόφαση τοῦ Ὑπουργοῦ Κοιν. Ὑπηρεσιῶν σέ ὅλα τά Κρατικά Νοσοκομεῖα, μετά ἀπό προκήρυξη καί ἀπόφαση τοῦ Δ.Σ. τοῦ Νοσοκομείου. Στήν προκήρυξη θά ἀναφέρωνται ὅλα τά στοιχεῖα, ἤτοι ἡ εἰδικότης, τά προσόντα, τά δικαιολογητικά, ἡ προθεσμία ὑποβολῆς αἰτήσεων κλπ.

ΤΑ ΖΗΤΗΜΑΤΑ ΠΡΟΣΩΠΙΚΟΥ ΛΕΩΦΟΡΕΙΩΝ

ΑΘΗΝΑΙ — Σχετικά μέ τήν ἱκανοποίηση ἐκκρεμῶν ἀσφαλιστικῶν θεμάτων πού περιλαμβάνονται μεταξύ τῶν αἰτημάτων τοῦ προσωπικοῦ τῶν λεωφορείων ὁ ὑπουργός Κοινωνικῶν Ὑπηρεσιῶν κ. Κ. Χρυσανθόπουλος σέ ἐρώτηση τῶν δημοσιογράφων ἐδήλωσε τά ἑξῆς:

Γιά τό πρῶτο αἴτημα τῆς ἐντάξεως τῶν ὁδηγῶν εἰς ΤΟΙΚΑ ἀντί τοῦ ΤΣΑ πού ἀνήκουν σήμερα, τό θέμα θά μελετηθῆ, ἀλλά χρειάζεται διαδικασία καί ἀναλογιστική μελέτη καί εἶναι συνάρτηση τῶν πόρων πού ἀπαιτοῦνται.

Τό δεύτερο θέμα νά ὑπαχθῆ δηλαδή ἐπάγγελμα τῶν ἐργαζομένων στά λεωφορεῖα, στά βαρέα καί ἀνθυγιεινά ἔχει ἀρχίσει ἤδη σχετική μελέτη ἀλλά τήν τελική ἀπόφαση θά τήν πάρουν τά ἁρμόδια Ὑπουργεῖα.

ΕΦΟΝΕΥΣΑΝ ΚΥΠΡΙΟΝ ΟΙ ΤΟΥΡΚΟΙ

ΛΕΥΚΩΣΙΑ — Ὁ Ἑλληνοκύπριος Ἀνδρέας Γεωργίου, 45 ἐτῶν, ἐφονεύθη ἀπό Τουρκικές σφαῖρες χθές τό πρωΐ, κοντά στήν περιοχή τῆς πρασίνης Γραμμῆς στήν Λευκωσία. Συγκεκριμένα ὁ Γεωργίου ἐνῶ ἑτοιμάζετο νά ἀνοίξη τό κατάστημά του ἐπλήγη στό κεφάλι ἀπό σφαῖρες πού ἐρρίφθησαν ἀπό Τουρκικά φυλάκια.

ΟΥΔΕΜΙΑ ΣΥΜΦΩΝΙΑ ΟΥΤΕ ΕΚΕΧΕΙΡΙΑ

ΑΘΗΝΑΙ — Ἀρμοδία πηγή ἐρωτηθεῖσα ἐπί δημοσιεύματος ἀπογευματινῆς ἐφημερίδος ὅτι κατά τήν διάρκεια τῆς δίκης τῶν ἐνόχων τῆς διακτορίας συνεφωνήθη ἡ τήρησις ἐκεχειρίας μεταξύ Κυβερνήσεως καί Ἀντιπολιτεύσεως καί μάλιστα κατόπιν Κυβερνητικῆς πρωτοβουλίας, ἐδήλωσε ὅτι πρόκειται περί ἀνακριβειῶν καί προσθεσε χαρακτηριστικῶς ὅτι «μή ὑπάρχοντος πολέμου δέν τίθεται ζήτημα ἐκεχειρίας»

ΠΛΕΟΝΑΣΜΑ ΕΙΣ ΤΑΣ ΗΠΑ

ΟΥΑΣΙΓΚΤΩΝ — Οἱ Ἡνωμένες Πολιτεῖες εἶχαν, τόν Ἰούνιο, ἄνευ προηγουμένου πλεόνασμα στό ἰσοζύγιο πληρωμῶν τους, ὕψους 1.737 ἐκατομμυρίων δολλαρίων, ἀνεκοίνωσε χθές τό Ἀμερικανικό Ὑπουργεῖο Ἐμπορίου.

ΜΝΗΜΟΣΥΝΟΝ ΤΟΥ Κ. ΓΕΩΡΓΑΚΟΠΟΥΛΟΥ

ΑΘΗΝΑΙ — Μνημόσυνο ἐπί τῇ ἐπετείῳ τοῦ θανάτου τοῦ Προέδρου τοῦ Ἑλληνικοῦ Ἐρυθροῦ Σταυροῦ Κων. Γεωργακοπούλου ἔγινε, σέ στενό κύκλο, στόν ἱερό ναό τοῦ Α' Νεκροταφείου. Στήν ἐπιμνημόσυνη τελετή παρέστησαν τό Διοικητικό Συμβούλιο τοῦ Ε.Ε.Σ. καί ἀντιπροσωπεία τοῦ σώματος Ἑλληνίδων ἀδελφῶν τοῦ Ε.Ε.Σ.

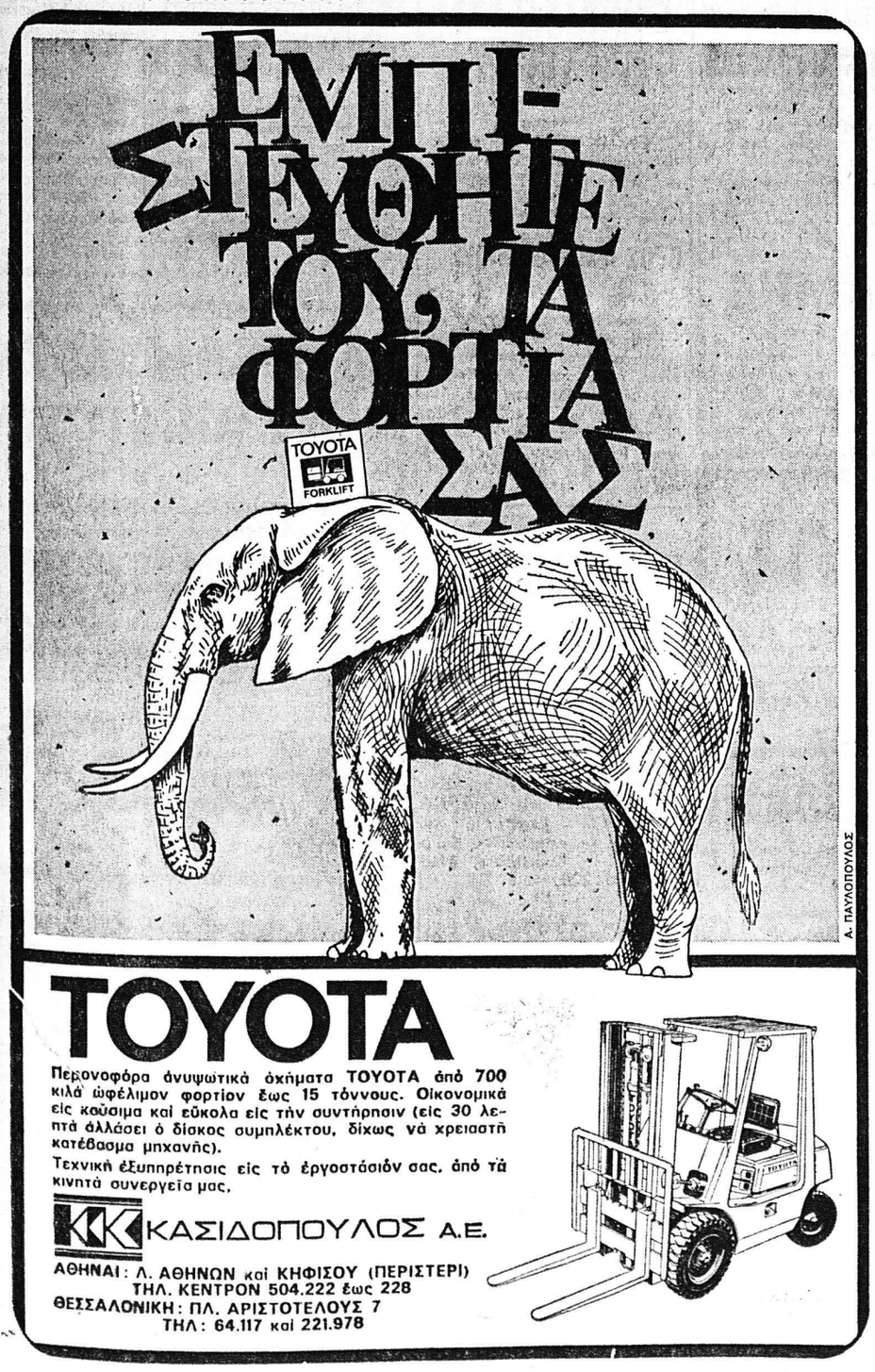

TOYOTA

Περονοφόρα ἀνυψωτικά ὀχήματα TOYOTA ἀπό 700 κιλά ὠφέλιμον φορτίον ἕως 15 τόννους. Οἰκονομικά εἰς καῦσιμα καί εὔκολα εἰς τήν συντήρησιν (εἰς 30 λεπτά ἀλλάσει ὁ δίσκος συμπλέκτου, δίχως νά χρειαστῆ κατέβασμα μηχανῆς).

Τεχνική ἐξυπηρέτησις εἰς τό ἐργοστάσιόν σας, ἀπό τά κινητά συνεργεῖα μας.

ΚΑΣΙΔΟΠΟΥΛΟΣ Α.Ε.

ΑΘΗΝΑΙ: Λ. ΑΘΗΝΩΝ καί ΚΗΦΙΣΟΥ (ΠΕΡΙΣΤΕΡΙ)
ΤΗΛ. ΚΕΝΤΡΟΝ 504.222 ἕως 228
ΘΕΣΣΑΛΟΝΙΚΗ: ΠΛ. ΑΡΙΣΤΟΤΕΛΟΥΣ 7
ΤΗΛ: 64.117 καί 221.978

ΓΕΩΡΓΙΟΣ ΠΑΡΑΣΚΕΥΟΠΟΥΛΟΣ Ε.Ε. ΑΓΙΟΥ ΑΝΔΡΕΟΥ 170 ΤΗΛ. 321 — 743 ΠΑΤΡΑΙ

ΕΠΙΣΤΟΛΑΙ

ΘΕΜΑΤΑ ΠΟΥ ΠΡΕΠΕΙ ΝΑ ΕΞΕΤΑΣΘΟΥΝ

Κύριε Διευθυντά

Εἶμαι ὑποχρεωμένος ν' ἀπευθυνθῶ στούς ἁρμοδίους κύκλους ἔκκληση νά βοηθήσουν ὥστε δι' ὅλων τῶν νομίμων μέσων νά σταματήσουν καί νά ἐκριζώσουν τά στραβά καί τά ἀνάποδα πού ὠφελοῦν τούς ὀλίγους κερδοσκόπους.

Πρέπει κάποτε νά μπῆ ἕνας φρογμός στήν πολυθεσία. Ἡ πολυθεσία καταστρέφει πολλούς νέους πού παραμένουν ἄνεργοι περιμένοντας τήν θεση τῶν ἀνθρώπων, οἱ ὁποῖοι ποιοῦν δυό καί τρεῖς συντάξεις, ἐνῶ τούς ἐπιτρέπει ἡ νομοθεσία νά δύνανται νά ἐργάζωνται σέ τρεῖς καί τέσσαρες ἐργασίες. Μέ ἀποτέλεσμα νά στεροῦνται πολλά ἄτομα ἐργασίας καί πολλαί οἰκογένειαι νά μαστίζωνται ἐξ αἰτίας τῆς ἀνεργίας.

Στραβά καί ἀνάποδα εἶναι τά ἀσφολιστικά ταμεῖα τῆς χώρας μέ τάς πενιχράς συντάξεις σέ μερικούς κλάδους, μέ τήν ἄνιση μεταχείριση μεταξύ διαφόρων κλάδων ἀπό τά ταμεῖα, μέ ἀποτέλεσμα νά ὑπάρχουν ἄνθρωποι μέ πεντακοσίας δραχμές σύνταξη καί ἄλλοι μέ πενήντα καί ἑβδομηντα χιλιάδες σύνταξη. Ὅσες διαφορές καί ἄν ὑπάρχουν ὡς πρός τίς ἱκανότητες δέν ἁρμόζει ἡ διαφορά αὐτή ὡς πρός τήν ἀμοιβή.

Α. ΚΟΡΔΟΣ

ΠΡΟΣΚΟΠΟΙ ΕΙΣ ΤΗΝ ΝΟΡΒΗΓΙΑΝ

ΑΘΗΝΑΙ — Ἡ Ἑλληνική ἀντιπροσωπεία πού μετέχει στό 14ον Παγκόσμιο Προσκοπικό Τζάμπορυ ἔφθασε στό Ὄσλο τῆς Νορβηγίας. Πρίν ἀπό τήν ἔναρξη τοῦ Τζάμπορυ ἡ ἀντιπροσωπεία θά πραγματοποιήση περιηγήσεις στήν Νορβηγία.

ΠΩΣ ΠΡΕΠΕΙ ΝΑ ΕΙΝΑΙ ΟΙ ΦΟΥΡΝΟΙ

ΑΘΗΝΑΙ — Μέ νέα Ὑγειονομική διάταξη ὅπως ἀνεκοίνωσε τό Ὑπουργεῖο Κοινωνικῶν Ὑπηρεσιῶν καθορίζονται οἱ ὅροι πού πρέπει νά πληροῦν οἱ φοῦρνοι γιά τήν ψήσι τῶν φαγητῶν. Κυρίως ὁρίζεται πῶς θά γίνεται ὁ ἀερισμός, ἡ ὕδρευσις καί ἡ ἀποχέτευσις, ἡ προστασία τῶν φαγητῶν ἀπό τάς ρυπάνσεις ἀπό τή σκόνη καί τά ἔντομα, καί ἡ καθαριότης τοῦ προσωπικοῦ πού ἐργάζεται στούς φούρνους γιά τήν προστασία τῆς Δημοσίας Ὑγείας.

ΠΡΟΣΚΛΗΣΕΙΣ ΓΑΜΟΥ
ΕΙΣ ΠΡΩΤΟΤΥΠΑ ΣΧΕΔΙΑ & ΧΡΩΜΑΤΑ
ΕΙΣ ΤΟ ΚΑΛΛΙΤΕΧΝΙΚΟΝ ΤΥΠΟΓΡΑΦΕΙΟΝ
ΑΛ. ΣΤΑΝΙΔΗ
ΒΟΤΣΗ - Ρ. ΦΕΡΑΙΟΥ 133
ΠΑΤΡΑΙ ☎ 278445

ΕΞΑΓΩΓΗ ΤΥΡΟΥ

ΑΘΗΝΑΙ Ἄδειαι διά τήν ἐξαγωγήν τυρῶν ἐγχωρίου παραγωγῆς θά χορηγήση ἡ Τράπεζα της Ἑλλάδος εἰς κάθε ἐνδιαφερομενον με πληρωμή τῆς ἀξίας των εἰσέλευθερον συνάλλαγμα.

Συγκεκριμένως αἱ σχετικαί ἄδειαι ἀφοροῦν:
2000 τόννους τυροῦ φέτας ἢ τελεμὲ ἀπό ἀγελαδινό γάλα. 300 τόννους τυροῦ κεφαλο γραβιέρας, 300 τόννους τυροῦ γραβιέρας.

Αἱ σχετικαί ἄδειαι θά χορηγοῦνται μετά 20 ἡμέρας συμφώνως μέ ἀπόφασιν τοῦ ὑπουργείου Ἐμπορίου.

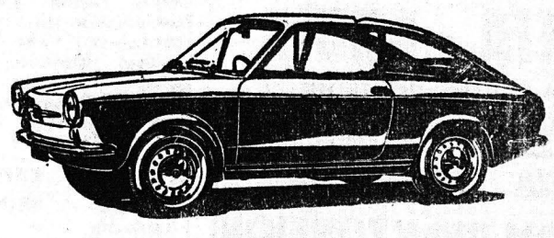

ΚΑΙΝΟΥΡΓΗ ΑΥΤΟΚΙΝΗΤΟ

FIAT - SIMCA - SEAT
POLSKI - ZASTAVA
CITROEN - DAIHATSU
LANCIA - WARTBURG
AUTOBIANCHI

ΜΕΤΑΧΕΙΡΙΣΜΕΝΑ
ΠΑΝΤΟΣ ΤΥΠΟΥ ΚΑΙ ΜΑΡΚΑΣ

ΑΓΟΡΑΙ
ΠΑΝΤΟΣ ΑΥΤΟΚΙΝΗΤΟΥ ΤΟΙΣ ΜΕΤΡΗΤΟΙΣ

ΑΝΤΑΛΛΑΓΑΙ
ΠΑΝΤΟΣ ΑΥΤΟΚΙΝΗΤΟΥ ΜΕ ΟΠΟΙΑΔΗΠΟΤΕ ΜΑΡΚΑΝ ΕΙΣ ΚΑΙΝΟΥΡΓΗ

ΜΟΤΟΠΟΔΗΛΑΤΑ-ΜΟΤΟΣΥΚΛΕΤΑΙ
KAWASAKI - TRIUMPH - DUCATI
YAMAHA — HONDA — SUZUKI

Α. ΚΟΥΤΣΟΛΙΑΣ

ΓΡΑΦΕΙΑ — ΕΚΘΕΣΕΙΣ
ΑΓ. ΑΝΔΡΕΟΥ 156 - ΤΣΑΜΑΔΟΥ
ΤΗΛ. 321832—321773-324911
ΠΑΤΡΑΙ