ΘΕΑΜΑΤΑ

ΕΤΡΟΝ 9—12 30 «Αττι-λας 74»
ΛΑΜΠΡΑ 9.10—12.45 ...ρωτας καί προδοσία, 'Ακ. ΒΑ 9—12.30 Τό ὄνειρο τῆς Κυριακῆς, Κατ.
ΕΝΙΘ 9—12 30 «Χρυσὲς Μπούκλες, Φονικὰ Πιστο-λιάς»
ΚΡΟΠΟΛ 9—10.45—12.45 Ἕνα ἀθῶο ἁμάρτημα, 'Ακ
ΠΟΙΕΙΣ 9— 12.30 Ἔνιτς γαμπρός πολλά ἐλαφρύς, Κ.
ΧΙΛΛΕΙΟΝ 9—12.30 Ραντε βοῦ μέ τόν Θανάση, Κατ.
ΜΟΝΟΙΑ 9—12.30 «Τρα γούδια τῆς Φωτιάς» Κατ.
ΡΜΗΣ 9—12.30 Φράγκο—Τσίτσο Πεταλούδας κα' Σία, Κατ.
ΡΜΟΝΙΑ 9—12,30 Τό πιό λαμπρό μπουζούκι, Κατ.
ΕΛΛΗΝΙΣ 9—12.30 'Ο πα πατρέχας, Κατ.
ΑΝΝΑ 9.10—12.40 «Βέγ-γος ὁ Ψεύταρος» Κατ.
ΑΛΕΞ 9—12,30 Τὸ Φ... Κορμί της Αὐστ. 'Α...
ΓΑΛΑΞΙΑΣ 9—12.20 «Ἀπόρ ρητος Φάκελλος 'Οντέσσα»
ΟΜΣΟΝΟΙΑ 9—12.30 «Τὸ κυνήγι τῶν Παρθένων».
ΟΑΣΙΣ (Τσαούση) 9—12.30 «Τὸ κοροϊδάκι τῆς Πριγ-κίπισσας»
ΚΑΜΕΛΙΑ 9—12.30 «'Ο ἐ-στραπόγιαννος Κατ. ἀπό 13
ΟΛΥΜΠΙΑ 9—1 'Η εὔθυμη ζωντοχήρα. Κατ.

ΑΝΤ. ΟΔ. ΠΑΤΟΥΧΑΣ
ΧΕΙΡΟΥΡΓΟΣ ΜΑΙΕΥΤΗΡ ΓΥΝΑΙΚΟΛΟΓΟΣ
Ἐξ...θεὶς ἐπί 5ετίαν εἰς 'Αγγλίαν Τ. Δ)ντὴς Μαι...τήρ καὶ Γυναικολόγος Κλινικῆς Γενικοῦ Νοσοκομεῖ Πύργου.
...χεται Μαιζῶνος 38—40 ὥρας 9—12 π.μ. καὶ 5,30 8 30 μ.μ.
Τηλ. 220595

Ο ΙΑΤΡΟΣ
ΝΙΚΟΛΑΟΣ ΛΑΓΟΥΜΙΤΖΗΣ
...ουργὸς ἀτορινολαρυγγολογος ἐπὶ δεκαετηρίδα μετὰ ...ειδεύσεις εἰς ἀλλοδαπήν, ἐπ ἀνελθὼν ἐκ τοῦ ταξιδίου του ...ς ΗΠΑ δέχεται καὶ χειρουργεῖ εἰς τὴν κλινικήν του Βουλ. τηλ. 272—493 καὶ 278— 982.

ΙΠΠΟΚΡΑΤΗΣ
ΟΡΘΟΠΕΔΙΚΗ - ΧΕΙΡΟΥΡΓΙΚΗ ΚΑΙ ΤΡΑΥΜΑΤΟΛΟΓΙΚΗ ΚΛΙΝΙΚΗ
ΜΙΧΑΗΛ Γ. ΦΕΙΔΙΑ
...ΟΥ ΣΕΤΙΑΝ ΕΣΩΤ. ΙΑΤΡΟΥ ΑΣΚΛΗΠΙΕΙΟΥ ΒΟΥΛΑΣ ...ΟΥ ΜΑΚΡΟΝ ΕΠΙΜΕΛΗΤΟΥ ΝΟΣΟΚΟΜ. CROYDON ...ΓENERAL ΤΟΥ ΛΟΝΔΙΝΟΥ ΚΑΙ ROYAL HOSPITAL ΤΟ ΠΑΝΕΠΙΣΤΗΜΙΟΥ ΤΟΥ SHEFFIELD
...ΑΡΙΣΚΑΚΗ 132 —ΤΗΛ 277—437 — ΠΑΤΡΑΙ
...ΤΗΛ. ΑΘΗΝΩΝ: 275.201 275.202, 279.728, 279.729, 275.782

ΔΕΗ ΔΙΑΚΟΠΗ ΗΛΕΚΤΡΙΚΟΥ ΡΕΥΜΑΤΟΣ

Λόγω **ἐκτελέσεως ἀπαραιτήτων τεχνικῶν** ἔργασιῶν θά λάβουν χώραν διακοπαὶ ἠλεκτρικοῦ ρεύματος ὡς ἀκολούθως:

Α' ΚΥΡΙΑΚΗ 3.8.75

1. ΑΠΟ 07.00 ΕΩΣ 12.00

Εἰς Ζαβλάνι (Βόρειον Τμῆμα) 'Ανθούπολιν, Κοτρώνι, ἕως Γεωργ. Σχολὴν, Προάστειον ἕως "Αγ. Βασίλειον, Πλατάνι ἕως Σελλὰ ΟΤΕ Παναχαϊκοῦ, "Ανω καὶ Κάτω Καστριτσι, "Ανω καὶ Κάτω Συχαινὰ ἕως Βελβίτσι

2. ΑΠΟ 07.00 ΕΩΣ 14.00

Τὸ τμῆμα Προαστείου ἄνωθεν ἐργοστασίου Μανδρέκα καὶ ἡ Συνοικία Μαγούλας Κ. Καστριτσίου.

Β. ΔΕΥΤΕΡΑ 4.8.75

'Από 08.00 ΕΩΣ 13.00

'Η περιοχὴ ἀπό Σταροχωρίου ἕως Καρπέτα—Καλιντζίου—Ρουπακιᾶς μετὰ τῶν ἐνδιαμέσων χωρίων καὶ Οἰκισμῶν.

Καθ' ὅλην **τὴν διάρκειαν** τῆς διακοπῆς οἱ ἀγωγοὶ δέον νὰ θεωροῦνται **ὡς εὑρισκόμενοι** ὑπὸ τάσιν ἡ δὲ προσέγγισίς των ἀπαγορεύεται καὶ καθίσταται ἐπικίνδυνος ἔστω καὶ ἐὰν οὗτοι εὑρίσκονται ἐπὶ τοῦ ἐδάφους.

Θὰ καταβληθῇ προσπάθεια ὅπως ἡ ἐπανατροφοδότησις τῶν ἀγωγῶν γίνῃ **ἐνωρίτερον** τῆς καθορισθείσης ὥρας.

'Εκ τῆς Περιοχῆς Πατρῶν

" 'Η Βραδυά τοῦ Αἰγίου..

Pool barbecue Party
ΤΟ ΣΑΒΒΑΤΟ - ΒΡΑΔΥ
ΕΙΣ ΤΟΝ ΚΗΠΟΝ ΤΟΥ ΜΟΡΕΑΣ

Συμμετέχει:
Η ΦΙΛΑΡΜΟΝΙΚΗ ΜΟΥΣΙΚΗ ΤΟΥ ΑΙΓΙΟΥ

40 'Εκτελεσταί

τηλ: 424-541 δεῖπνον καί εἴσοδος δρχ.175

ΔΙΑΚΗΡΥΞΙΣ

'Η 116η Πτέρυξ Μάχης διακηρύσσει ὅτι ἐκτίθησιν εἰς πρόχειρον μειοδοτικόν διαγωνισμόν δι' ἐνιαίας καί κατ' ἰσχύν τῆς ἐκπτώσεως ἐπί τοῖς ἑκατόν ἐπί τῶν τιμῶν τοῦ ἐγκεκριμένου Τιμολογίου τήν 6ην τοῦ μηνός Αὐγούστου ἡμέραν Τετάρτην καί ὥραν 9ην ἐνταυθοῖ ὑποβησόμενον εἰς τὰ Γραφεῖα τῆς Λέσχης 'Αξιωματικῶν 'Αεροπορίας Πατρῶν ἐπί τῆς ὁδοῦ Μαιζῶνος 119 διά τήν ἀνάθεσιν ἐργολήπτου διά τήν ἐκτέλεσιν τοῦ ἔργου «Συντήρησις κοινοχρήστων χώρων θαλάμων ὑπνιτῶν.

—'Αξία 200.000 δραχμαί (διακόσιες χιλιάδες)

—'Ο Διαγωνισμὸς ὑπόκειται εἰς τὴν ἔγκρισιν τοῦ Δ.οικητοῦ τῆς 116ης Πτέρυγος Μάχης.

—'Εγγύησις συμμετοχῆς εἰς τὸν Διαγωνισμὸν δραχμαί δέκα χιλιάδες (10.000).

—Λοιπαί πληροφορίαι καί ἔντυπα εἰσίν κατανεμημένα εἰς 116 ΠΜ —Τμῆμα 'Ενκαταστάσεων.

ΣΗΜΕΙΩΣΙΣ: Δεκτοί εἰς τὸν διαγωνισμὸν ἐργολήπται ἐγγεγραμμένοι εἰς τούς πίνακας Υ.Ε.Θ.Α

'Εν 'Αράξῳ τῇ 31—7—75

Σμήναρχος (Ι)
ΓΕΩΡΓΙΟΣ ΣΤΑΘΟΠΟΥΛΟΣ
Διοικητής

ΔΙΑΚΗΡΥΞΙΣ

'Η 116η Πτέρυξ Μάχης διακηρύσσει ὅτι ἐκτίθησιν εἰς πρόχειρον μειοδοτικόν διαγωνισμόν δι' ἐνιαίας καί καθολικῆς ἐκπτώσεως ἐπί τοῖς ἑκατόν ἐπί τῶν τιμῶν τοῦ ἐγκεκριμένου Τιμολογίου τήν 6ην τοῦ μηνός Αὐγούστου ἡμέραν Τετάρτην καί ὥραν 9ην ἐνταυθοῖ ὑποβησόμενον εἰς τὰ Γραφεῖα τῆς Λέσχης 'Αξιωματικῶν 'Αεροπορίας Πατρῶν ἐπί τῆς ὁδοῦ Μαιζῶνος 119 διά τήν ἀνάθεσιν ἐργολήπτου διά τήν ἐκτέλεσιν τοῦ ἔργου «'Επισκευή ἐδάφους προσπελάσεως Α)Δ 116 ΠΜ»

—'Αξία 80.000 δραχμαί (ὀγδοήκοντα χιλιάδες)

—'Ο Διαγωνισμὸς ὑπόκειται εἰς τὴν ἔγκρισιν τοῦ Δ.οικητοῦ τῆς 116ης Πτέρυγος Μάχης.

—'Εγγύησις συμμετοχῆς εἰς τὸν διαγωνισμὸν δραχμαί τέσσαρες χιλιάδες (4.000)

—Λοιπαί πληροφορίαι καί ἔντυπα εἰσίν κατανεμημένα εἰς 116 ΠΜ—Τμῆμα 'Ενκαταστάσεων.

ΣΗΜΕΙΩΣΙΣ: Δεκτοί εἰς τὸν διαγωνισμὸν ἐργολήπται ἐγγεγραμμένοι εἰς τούς πίνακας Υ.ΕΘΑ

'Εν 'Αράξῳ τῇ 31—7—75

Σμήναρχος (Ι)
ΓΕΩΡΓΙΟΣ ΣΤΑΘΟΠΟΥΛΟΣ
Διοικητής

Η ΒΙΟΜΗΧΑΝΙΑ...ΤΩΝ ΤΡΙΧΩΝ ΣΕ ΑΝΑΠΤΥΞΗ

ΠΕΝΤΕ ΤΡΟΠΟΙ ΓΙΑΝΑ ΚΑΤΑΠΟΛΕΜΗΘΗ Η ΦΑΛΑΚΡΑ

ΟΙ ΑΝΤΡΕΣ ΘΕΛΟΥΝ ΝΑ ΦΑΙΝΩΝΤΑΙ ΝΕΩΤΕΡΟΙ

ΛΟΝΔΙΝΟ —Πρίν 12 χρόνια ὁ Ντόναλντ Ντῆν, ἕνας ἐπιχειρηματίας ἀπό τό Μάντσεστερ, ἐπεσκέφθη τήν ὄπερα τῆς Νέας Ὑόρκης. Καθισμένος στό θεωρεῖο παρατηροῦσε τούς μουσικούς, πού φορούσαν περούκες γιά νά ἐμποδίσουν τό φῶς νά ἀντανακλᾶ ἀπό τά φαλακρά κεφάλια τους στίς κάμερες τῶν τηλεοράσεων. Τό γεγονὸς αὐτὸ τὸν ἐντυπωσίασε τόσο, πού ἀποφάσισε νά ἱδρύσῃ στὴν Ἀγγλία μιά βιομηχανία περούκας 'Η βιομηχανία αὐτὴ γνώρισε μεγάλη ἐπιτυχία καί σήμερα εἶναι ἡ μεγαλύτερη βρεταννική ἑταιρεία «ἀποκαταστάσεως τριχῶν».

Στὴν διάρκεια αὐτῶν τῶν 12 ἐτῶν παρόμοιες ἑταιρεῖες ἄρχισαν νά ἱδρύονται καί ὁ ἀνταγωνισμὸς πού δημιουργήθηκε τούς ἀπέφερε κέρδη 10.000.000 λιρῶν τό χρόνο.

«Πέρασε ὁ καιρὸς πού οἱ ἄνδρες φορούσαν τριχωτό καπέλλο, λέει ὁ Νόελ Σμίθ, ἕνας ἀπό τούς ἐδιοκτήτες μιᾶς κλινικῆς θεραπείας, τῶν μαλλιῶν, «καί οἱ ἄνδρες, συνεχίζει ὁ Σμίθ, θέλουν ὅσο πιό πολύ νά φαίνονται νεώτεροι, γι' αὐτό προσπαθοῦν νά ἀποφύγουν τή φαλακρότητα». Πράγματι, 6 ἑκατομμύρια Βρεταννοί εἶναι ἕτοιμοι νά πληρώσουν ὁγκώδη ποσά γιά νά ἀποκτήσουν πάλι μαλλιά.

'Η μάχη γιά τὴν καταπολέμηση τῆς φαλάκρας γίνεται μὲ 5 κυρίως τρόπους: Πρῶτος τρόπος) εἶναι οἱ γνωστές «θεραπεῖες», πού ἔχουν προδεύσει ἀπό παλιά ἐπειδή τοῦ μαγικοῦ φίλτρου, ἀλλά, πού συχνά τά ἀποτελέσματά τους φέρνουν δυνατές ἀπογοητεύσεις. Δεύτερος τρόπος, ἡ χρησιμοποίηση τῆς περούκας ἤ τῶν «ποστίζ» πού ἡ τιμή τους μπορεῖ νά φθάσῃ καί στίς 1.000 λίρες.

Οἱ περροῦκες προσαρτῶνται μὲ τὴν μὲ 6ο6ο τῆς «τριχοῦφάνσεως» μὲ τὸν τρόπο αὐτὸ ἡ περρούκα ὑφαίνεται μὲ τά ἴδια ὑπάρχοντα μαλλιά — ἤ μὲ τὴν τεχνικὴ τῆς «συρραφῆς» ὅπου μέρος τῆς περρούκας ράβεται στὸ κρανίο μὲ νάϋλον κλωστή.

Τελικά, ὑπάρχει καί ἡ μέθοδος τῆς μεταφυτεύσεως τριχῶν

'Η μεταφύτευση τριχῶν εἶναι κατά κανόνα μία ἁπλῆ ἐγχείρηση ἡ ὁποία ὑγρεῖς τρέχες ἀπό τὸ πίσω μέρος ἤ τά πλευρά τοῦ κεφαλιοῦ, μεταφυτεύονται κατόπιν τοπικῆς ἀναισθησίας στὸ φαλακρὸ μέρος

ΕΛΛΗΝΙΚΗ ΔΗΜΟΚΡΑΤΙΑ
ΥΠΟΥΡΓΕΙΟΝ ΔΗΜΟΣΙΩΝ ΕΡΓΩΝ
ΕΠΙΘΩΣΙΣ ΔΗΜ. ΕΡΓΩΝ ΠΕΛΟΠΟΝΗΣΟΥ ΚΑΙ ΔΥΤΙΚΗΣ ΣΤΕΡΕΑΣ ΕΛΛΑΔΟΣ
2α Υ.Ε.Κ.Ε. ΠΑΤΡΩΝ

'Αριθ. Πρωτ. 3582)...

ΠΕΡΙΛΗΨΙΣ ΔΙΑΚΗΡΥΞΕΩΣ

'Ο Προϊστάμενος τῆς 2ας ΥΕΚΕ Πατρῶν διακηρύσσει ὅτι: 'Εκτίθεται εἰς μειοδοτικόν ἐπαναληπτικόν μειοδοτικόν διαγωνισμόν, διά συμπληρώσεως ἐντύπων προσφορῶν χορηγουμένων ὑπό τῆς Ὑπηρεσίας, ἡ μίσθωσις διά τό ἔτος 1975 μηχανημάτων (ἀσφαλτοπλεκτῶν) πρός ἐξυπηρέτησιν Κινήσεων συνεργείων συντηρήσεως τῶν 'Εθνικῶν ὁδῶν ἁρμοδιότητος 2ας Υ.Ε.Κ.Ε Πατρῶν μετά κατ' ἐνδεικτικοῦ προϋπολογισμοῦ 1.000.000 δραχ.

'Η ἐκδημοπρασία διεξαχθήσεται τήν 18ην Αὐγούστου 1975 ἡμέραν Δευτέραν καί ὥραν 9ην π.μ. (ὥρα λήξεως ἐπιδόσεως προσφορῶν) ἐνώπιον ἀρμοδίας 'Επιτροπῆς εἰς τὰ ἐν τοῖς Γραφεῖα τῆς 2ας Υ.Ε.Κ.Ε. Πατρῶν ὁδός Γούναρη 17.

Οἱ πρός μίσθωσιν ἀσφαλτολέβητες κατά Νομόν καί ἀριθμόν περιγράφονται λεπτομερῶς ἐν τῇ Διακηρύξει.

Εἰς τὴν Δημοπρασίαν γίνονται δεκτοί οἱ κάτοχοι ἀσφαλτολεβήτων δυνάμενοι νά προσφέρωσι τούτους. 'Εγγύησις συμμετοχῆς ὁρίζεται 6.000 δρχ. εἰς ἐγγυητικήν ἐπιστολήν ἀναγνωρισμένης Τραπέζης ἤ Γραμματίον ἰοῦ Ταμείου Παρακαταθηκῶν καί Δανείων.

Πλείονας πληροφορίας ὡς καί ἔντυπα προσφορῶν οἱ ἐνδιαφερόμενοι δύνανται νά λάβωσι ἐκ τῆς 2ας Υ.Ε.Κ.Ε. Πατρῶν (εἰς Πάτρας), ἐκ τῶν Δ.Τ.Υ. εἰς Πύργον, Καλαμάτα, Τρίπολιν, Ναύπλιον Μεσολόγγιον καί ἐκ τοῦ Κλιμακίου 2ας Υ.Ε.Κ.Ε. εἰς Ξυλόκαστρον, κατά τάς ἐργασίμους ἡμέρας καί ὥρας.

'Εν Πάτραις τῇ 30)7)1975

'Ο Προϊστάμενος
2ας Υ.Ε.Κ.Ε. Πατρῶν
α.α.
ΔΗΜ. ΠΟΛΙΤΟΠΟΥΛΟΣ
'Επιθ)τής Δ.Ε. ἐπί 2ας

Η ΒΑΣΙΛΟΜΗΤΩΡ ΕΛΙΣΑΒΕΤ ΕΙΣ ΤΟ «ΤΕΛΕΥΤΑΙΟΝ ΤΡΑΜ»

Νοσταλγικήν περιοδείαν ἐπραγματοποίησεν ἡ ἐπίκληρος βασίλισσα καί βασιλομήτωρ 'Ελισάβετ τῆς 'Αγγλίας εἰς τήν Βόρειον 'Αγγλίαν, ἐπισκεφθεῖσα μεταξύ τῶν ἄλλων καί τήν πόλιν Σίλντον, τήν ὁποίαν εἶχεν ἰδῆ διά τελευταίαν φορὰν τῷ 1925, πρὸ τοῦ γάμου της μὲ τὸν μέλλοντα, τότε, βασιλέα Γεώργιον ΣΤ'. 'Αφοῦ ἐπεσκέφθη τά ἐκεῖ κτήματα τῆς οἰκογενείας της καί τὸ μουσεῖον τῆς πόλεως, ἡ γηραιὰ βασιλομήτωρ ἐπραγματοποίησεν (ἀνωτέρω) ἕνα γῦρον πέριξ αὐτῆς, εἰς τήν διατρουμένην εἰσέτι γραμμήν μὲ τὸ «τράμ τὸ τελευταῖον», χρονολογούμενον πρὸ πεντηκοντα ἐτῶν!

ΔΙΑΦΟΡΑ ΝΕΑ

'Επέστρεψαν χθές ἀπό τήν Καλαμάτα μὲ τὴν ἐλευθέρωσιν τοῦ Μάνα οἱ ἐκπρόσωποι τῆς Παναχαϊκῆς κ. Ε. Ματσόλας, Γ. Σταματαλάτος καί Ν. Τσαγκαρουσιάνος. 'Ο 'Αρχαιοτινός λίμπερο ποῦ εἶναι σήμερα 25 ἐτῶν, εἶναι ἐλεύθερος πλέον νά ἀγωνίζεται μὲ τά χρώματα τῆς ΠΓΕ

'Επέστρεψε χθές ἡ 'Εθνική ὁμάς Νέων καί νεανίδων ἀπό τήν Λιουμπλιάνα τῆς Γιουγκοσλαβίας ὅπου εἶχε λάβει μέρος γιά τὸ βαλκανικόν πρωτάθλημα. Εἰς τὴν 'Εθνικήν ὁμάδα ὑδατοσφαιρίσεως ἐμετέσχον ἐπιτυχῶς καί οἱ ἀθληταί τοῦ ΝΟΠ Παπαρουνόπουλος καί Κακουλίδης

'Ο δεύτερος μάλιστα ἐβραβεύθη διά τὴν Εθνικήν ὁμάδα τῶν ἀνδρῶν

ΜΙΚΡΑΙ ΑΓΓΕΛΙΑΙ

ΠΩΛΕΙΤΑΙ τριάρα φλορέ-ναυργὴ καὶ σὲ τιμή εὐκαιρίας Πληροφορίαι τηλ 330—064

ΠΩΛΕΙΤΑΙ μονοκατοικία ἐκ τεσσάρων δωματίων καί λοιπῶν χρειωδῶν μετά αὐλῆς καί ἀποθήκης πλησίον 'Ερυθροῦ Σταυροῦ Μεσίται ἀποκλείονται Πληροφορίαι ἐπί τῆς ὁδοῦ Β Βουλγαροκτόνου 3 ἐν 'Αρόῃ, Πάτραι

ΕΝΟΙΚΙΑΖΟΝΤΑΙ δύο δωμάτια μονοκατοικίας λοῦξ διά ἀνδρόγυνον ἤ ἐργένην εἰς ὁδὸν Λαγκαδᾶ —Πάροδος ΓΒ2. Πληροφορίαι εἰς ναὸν ('Ανάληψιν) κ. Παπαϊωάννου.

ΕΝΟΙΚΙΑΖΕΤΑΙ διαμέρισμα 4 δωματίων μετά μεγάλης ἀποθήκης θερὰντας καί κήπου. 'Επίσης καί ἰσόγειον ἐκ τριῶν δωματίων Πληροφορίαι 'Ασ. Φωτήλα 37α Τηλ. 429. 475 ὥρας 10.30—13.00

ΕΝΟΙΚΙΑΖΕΤΑΙ ἰσόγειος οἰκία ἐκ δύο δωματίων, κουζίνας κλπ. πλησίον 'Εκκλησίας Εἰσοδίων πάροδος 'Ηλία Μηνιάτη ἀριθμ. 22 'Ενοίκιον δρ 800. Πληροφορίαι τηλ. 324—767

ΑΘΛΗΤΙΚΗ Κίνησις

ΗΛΘΕ ΧΘΕΣ Ο κ. ΠΑΛΦΥ

'Αφίχθη χθές εἰς Πατρας ὁ νέος τεχνικός τῆς Παναχαϊκῆς κ. Μπέλλα Πάλφυ ὁ ὁποῖος, κατέλυσεν εἰς τὸ Ξενοδοχεῖον «Μεντιτερρανέ».

Σήμερον ὁ κ. Πάλφυ θά ἐπισκεφθῇ τίς ἀθληνικὲς ἐγκαταστάσεις τοῦ σταδίου, ἐνῶ τό ἀπόγευμα θά ἐπιληφθῇ τὴν προετοιμασίαν τῶν παικτῶν τῆς ὁμάδος

Εἰς αὐτὴν θά μετάσχουν ὁ ἑξῆς ποδοσφαιρισταί: Κύριακίδης 'Ανδρόβασος, Λεβέντης, Καλφὶν, Ζοτινος Στραβοπόδης Παππᾶς, Δρουγούτης, Μάνα, Σπυρόπουλος, Μιχαλόπουλος, Ρήγας, Σπεντζόπουλος, Σταματόπουλος, Παπαγιαννόπουλος. Κάχρης.

ΖΕΝΙΘ

ΣΗΜΕΡΟΝ
9—12.30
Α' ΠΡΟΒΟΛΗ
1975
ΔΥΝΑΜΙΚΟ ΑΠΙΘΑΝΟ ΣΕ ΔΡΑΣΗ
ΕΝΤΟΝΑ ΣΚΛΗΡΟ Ο ΘΗΛΥΚΟΣ ΤΖΑΙΗΜΣ ΜΠΟΝΤ
ΣΤΗΝ ΣΥΝΑΡΠΑΣΤΙΚΗ ΤΑΙΝΙΑ

★

ΟΥΡΣΟΥΛΑ ΑΝΤΡΣ
ΧΡΥΣΕΣ ΜΠΟΥΚΛΕΣ...
ΕΓΧΡΩΜΟΝ
ΜΟΝΙΚ ΠΟΡΓΑ ΟΥΝΤ ΣΤΡΟΥΝΤ

ΤΟ ΠΑΝΕΛΛΗΝΙΟΝ ΠΡΩΤΑΘΛΗΜΑ ΥΔΑΤΟΣΦΑΙΡΙΣΕΩΣ

Εἰς τά γραφεῖα τῆς Κολυμβητικῆς 'Ομοσπονδίας, ἐν 'Αθήναις, ἐγένετο ἡ κλήρωσις τῶν τελικῶν ἀγώνων τοῦ Πανελληνίου πρωταθλήματος ὑδατοσφαιρίσεως Νέων, εἰς ὁ ὁποῖον μετέχουν ὡς γνωστόν αἱ 6 προκριθεῖσαι ὁμάδες Αἱ ὁμάδες αὗται ἐχωρίσθησαν εἰς 2 ὁμίλους ὡς ἑξῆς: Πρῶτος 'Ομιλος: 'Ολυμπιακός Πειραιῶς ΝΟ Βόλου ΝΟ ΠΑΤΡΩΝ

Δεύτερος 'Ομιλος: 'Εθνικός Πειραιῶς, ΠΑΟ, ΝΟ Καλαμακίου.

'Η ὁμάς τοῦ Ναυτικοῦ Ομίλου Βόλου διά τηλεγραφήματος της πρός τὴν Κολυμβητικὴν 'Ομοσπονδίαν ἐδήλωσε ὅτι παραιτεῖται τῶν ἀγώνων. Κατόπιν τούτου ἡ ὁμάς τοῦ Ν.Ο. Πατρῶν ἀγωνίζεται σήμερον τὸ βράδυ εἰς τὸ ἐν 'Αθήναις 'Ολυμπιακόν κολυμβητήριον πρὸς τὴν ὁμάδα τοῦ 'Ολυμπιακοῦ Πειραιῶς καί ἐν περιπτώσει νίκης της τὴν Κυριακὴν τό βράδυ θά ἀντιμετωπίσῃ διά τὸν τίτλον τὴν ὁμάδα τοῦ 'Εθνικοῦ Πειραιῶς ἀσφαλῆ νικήτριαν τοῦ 'Ομίλου της

Η ΕΘΝΙΚΗ ΝΕΩΝ

Μετέχουσα τοῦ Πανελληνίου παικοῦ πρωταθλήματος Νέων, ἀναχωρεῖ τὴν προσεχῆ ἑβδομάδα εἰς Σουηδίαν ἡ 'Εθνική 'Ομάς ὑδατοσφαιρίσεως Νέων τῆς Ελλάδος

Εἰς τὴν ὁμάδα συμπεριελήφθησαν οἱ παικται τοῦ ΝΟΠ Γ. Κακουλίδης (ἀρχηγὸς τῆς ὁμάδος) καί Α. Οἰκονόμου. 'Η συμμετοχή τοῦ τερματοφύλακος Παπαδοπούλου θά ἐξαρτηθῇ ἐκ τῆς ἀποδόσεώς του εἰς τούς 2 ἀγῶνας τοῦ ΝΟΠ σήμερον καί τὴν Κυριακὴν εἰς 'Αθήνας.

ΔΕΗ ΑΝΑΚΟΙΝΩΣΙΣ

ΚΙΝΔΥΝΟΙ ΑΠΟ ΚΑΨΙΜΟ ΤΩΝ ΞΗΡΩΝ ΧΟΡΤΩΝ ΤΩΝ ΧΩΡΑΦΙΩΝ
ΑΠΟ ΤΕΧΝΗΤΗ ΒΡΟΧΗ ΚΑΙ ΑΠΟ ΨΕΚΑΣΜΟΥΣ ΚΟΝΤΑ ΣΤΙΣ ΗΛΕΚΤΡΙΚΕΣ ΓΡΑΜΜΕΣ

1. Προσοχὴ εἰς τὸ κάψιμο τῶν καλαμιῶν.

Μετὰ τὸν θερισμὸ γίνεται τὸ κάψιμο τῶν καλαμιῶν καί ἄλλων ξηρῶν χόρτων στὰ χωράφια. 'Ατυχῶς πολλές φορὲς ἀπὸ ἀμέλεια ἡ φωτιά καίει καί τίς βάσεις τῶν ξυλίνων στύλων τῶν ἠλεκτρικῶν δικτύων, μέ ἀποτέλεσμα νά καταστρέφωνται καὶ νὰ πέφτουν οἱ στύλοι καί νά προκαλοῦνται πολύωρες διακοπὲς στὴν ἠλεκτροδότησιν μεγάλων περιοχῶν, ἀλλά καί νά δημιουργοῦνται κίνδυνοι σοβαρῶν ἠλεκτρικῶν ἀτυχημάτων Στίς περιπτώσεις αὐτές οἱ ὑπεύθυνοι διώκονται σύμφωνα πρὸς τὸν Νόμο.

"Ολα αὐτά μπορεῖ καί πρέπει ν' ἀποφευχθοῦν μέ λίγη προσοχὴ ἀπό μέρους τῶν ἀγροτῶν. Καί οἱ ἴδιοι ἔχουν κάθε συμφέρον νά ἐξασφαλίζουν τὴν συνεχῆ ἠλεκτροδότησί τους, κρατῶντας τὴν φωτιὰ μακριὰ ἀπό τίς βάσεις τῶν στυλων.

2. Κίνδυνοι ἀπό τὴν τεχνητὴ βροχὴ καί τούς ψεκασμούς.

Κατά τὴν λειτουργία συστημάτων τεχνητῆς βροχῆς κοντά στὰ ἠλεκτρικά δίκτυα ὁποιασδήποτε τάσεως, πρέπει ἡ ἐκτόξευσις νά μή πλησιάζῃ τίς γραμμές, γιατί ὑπάρχει κίνδυνος γιά σοβαρὰ ἠλεκτρικά ἀτυχήματα. Σ' ἔλες αὐτές τίς περιπτώσεις γίνεται σύστασι πρός τούς ἀγρότες, ὅπως κατά τὴν τοποθέτησιν τῶν σωληνώσεων καί ἐξαρτημάτων τεχνητῆς βροχῆς, λαμβάνουν πρόνοια ὥστε τὸ ἐκτοξευόμενο νερό νά μή πλησιάζῃ τίς ἠλεκτρικὲς γραμμές. Αὐτό ἐπιτυγχάνεται μέ τὴν τήρησι ἀποστάσεων καί τὴν κατάλληλη ἑκάστοτε κλίσι ποῦ πρέπει νά δίνεται στὰ στόμια ἐκτοξεύσεως (ἀκροφύσια, κ.ἄ. Εἰδικώτερα γιά τὰ Ἐθνικά Δίκτυα τῶν Γραμμῶν Μεταφορᾶς τῶν 150.000 βόλτ, τά ὁποῖα φέρονται στούς σιδηροῦς πύργους, ἡ ἀπόστασι τοποθετήσεως τῶν σωληνώσεων τεχνητῆς βροχῆς, πρέπει κατ' ἐλάχιστο νά εἶναι 20 μ. ἑκατέρωθεν αὐτῶν. Οἱ ἀποστάσεις ἀσφαλείας πρέπει γενικά νά αὐξάνωνται ἀντίστοιχα, ὅταν φυσᾷ ἄέρας.

'Ο ἴδιος κίνδυνος ἠλεκτροπληξίας δημιουργεῖται καί κατά τὸν ψεκασμὸ δένδρων κ.ἄ. κοντά σέ ἠλεκτρικὲς γραμμές.

ΕΚ ΤΗΣ ΔΗΜΟΣΙΑΣ ΕΠΙΧΕΙΡΗΣΕΩΣ ΗΛΕΚΤΡΙΣΜΟΥ
(Τομεὺς Προλήψεως 'Ατυχημάτων)

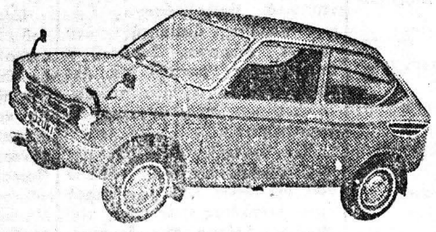

OPEL - FIAT - POLSKI - SEAT - LADA
AUTOBIANCHI - LANCIA - ZASTAVA
DAIHATSU καί
SITROEN - CIMOS - MI 8 ΚΑΙ ΦΟΡΤΗΓΑ
ΑΓΡΟΤΙΚΑ — ΕΠΙΒΑΤΙΚΑ
★
ΜΕΤΑΧΕΙΡΙΣΜΕΝΑ ΠΑΝΤΟΣ ΤΥΠΟΥ
★
'Ανταλλαγαί τῶν παλαιῶν σας μέ καινουργῆ
Γ. ΙΩΑΝ. ΓΚΟΛΦΙΝΟΠΟΥΛΟΥ
ΑΓΙΟΥ ΑΝΔΡΕΟΥ 134 ΠΑΤΡΑΙ ΤΗΛ. 325—076

ΜΟΝΟΤΑΞΙΟΣ ΙΔ. ΕΠΑΓΓΕΛΜΑΤΙΚΗ
ΣΧΟΛΗ ΛΟΓΙΣΤΩΝ
"ΙΩΑΝΝΑΤΟΥ,,
Νέα Διεύθυνσις εἰς νεόδμητον κτίριον Ρήγα Φερραίου Σαπωβριάνδου.
('Εναντι Φυλακῶν) Τηλέφ. 279 - 690.
ΠΡΟΗΓΓΡΑΦΑΙ ΚΑΘΗΜΕΡΙΝΩΣ

ΜΗΤΡΟΠΟΛΙΤΙΚΟΣ ΙΕΡΟΣ ΝΑΟΣ ΕΥΑΓΓΕΛΙΣΜΟΣ ΤΗΣ ΘΕΟΤΟΚΟΥ

ΑΡΧΙΕΡΑΤΙΚΗ ΧΟΡΟΣΤΑΣΙΑ ΚΑΤΑ ΤΗΝ Α' ΠΑΡΑΚΛΗΣΙΝ ΤΗΣ ΘΕΟΤΟΚΟΥ

Σήμερον 7ην ἑσπερινήν, κατά τὸν ἡμέτερον 'Ι. Ναὸν κατά τὴν ἀκολουθίαν τοῦ Παρακλητικοῦ Κανόνος τῆς Θεοτόκου θά χοροστατήσῃ καί θά ὁμιλήσῃ ὁ Σεβασμιώτατος Μητροπολίτης ἡμῶν κος ΝΙΚΟΔΗΜΟΣ

'Εκ τοῦ Ἐκκλησιαστικοῦ Συμβουλίου

ΑΡΧΙΕΡΑΤΙΚΟΝ ΜΝΗΜΟΣΥΝΟΝ

Τελοῦντες μεθαύριον Κυριακήν καί ὥραν 9ην π.μ. ἐν τῷ 'Ιερῷ Ναῷ 'Αγίας Βαρβάρας Πατρῶν 40θήμερον μνημόσυνον ὑπέρ ἀναπαύσεως τῆς ψυχῆς τῆς προσφιλοῦς μας συζύγου μητρὸς, ἀδελφῆς μάμμης καί θείας

ΘΕΩΝΗΣ ΑΝΔΡ. ΑΝΔΡΕΟΠΟΥΛΟΥ

ΠΡΕΣΒΥΤΕΡΑΣ

Παρακαλοῦμεν πάντας τούς τιμῶντας τὴν μνήμην της ὅπως προσέλθωσι καί ἑνώσωσι μεθ' ἡμῶν τάς πρὸς τὸν Ὕψιστον δεήσεις των

Ο ΣΥΖΥΓΟΣ: 'Ανδρέας 'Ανδρεόπουλος 'Ιερεύς ἐφημέριος 'Ιεροῦ Ναοῦ 'Αγίας Βαρβάρας) ΤΑ ΤΕΚΝΑ: Κωνσταντῖνος καί 'Ελένη Χριστοδουλοπούλου, Χαράλαμπος καί Μαρία 'Ανδρεοπούλου 'Ιωάννης ('Ιατρὸς) καί "Ολγα 'Ανδρεοπούλου Η ΑΔΕΛΦΗ: 'Ελένη ΟΙ ΕΓΓΟΝΟΙ ΟΙ ΑΝΕΨΙΟΙ ΟΙ ΛΟΙΠΟ