ΘΕΑΜΑΤΑ

ΘΕΑΤΡΟΝ ΛΥΡΙΚΟΝ Παρασκευή Κυριακή ὁ θίασος ΛΗΝΑΙΟΥ — ΦΩΤΙΟΥ θά παρουσιάση τήν 'Αθηναϊκή ἐπιτυχία «Οἱ Ρόζεμπεργκ δέν πρέπει νά πεθάνουν».

ΑΝΝΑ 9—12,30 Φρανκεστάϊν ἐναντίον δεινόσαυρου, Κατ.

ΑΚΡΟΠΟΛ 8.45—12.45 Τό φίδι, 'Ακατ.

ΚΑΜΕΛΙΑ 9—12,30 Ἕνα κορίτσι πού τά θέλει ὅλα 'Ακατ.

ΑΝΟΙΞΙΣ 8.30—12.30 Οἱ 3 ὑπεράνθρωποι στό Τόκιο. Κατ.

ΑΧΙΛΛΕΙΟΝ 8.30 — 12.30 Γουέστ —Σαϊντ στόρυ, Κ.

ΑΛΕΞ 9—12.30 Διαστροφές. Αὐστηρῶς 'Ακατάλληλον

ΑΡΜΟΝΙΑ 8.30—12.30 Ὅλοι θά ζήσουμε, Κατ.

ΕΡΜΗΣ 8.30—12.30 Ταρζάν ὁ βασιλιάς τῆς ζούγκλας, Κ

ΑΒΑ 9—12,30 Τζουγκάλα, ἡ γυμνή Παρθένα τῆς ζούγλας Κατ.

ΕΛΛΗΝΙΣ 8.30—12.30 7 χρόνια γάμου, Κατ.

ΑΣΤΡΟΝ 9—12.30 «Ὁ κὶ τρινος Πράκτωρ στὴ συμμορία τῆς πράσινης 'Αράχνης»

ΟΜΟΝΟΙΑ 9—12.30 «Ὁ ἅγιος Πλανήτης»

ΓΑΛΑΞΙΑΣ 9—12.30 «Ὁ δολοφόνος εἶναι στὸ τηλέφωνο»

ΑΛΑΜΠΡΑ 9.10—12.45 Ὁ Δράκουλας θά ξανάρθη ἀπὸ ψε

ΖΕΝΙΘ 9—12.30 «Ὁ Ρόντζερ Μοὺρ 'Εκδικᾶται»

ΟΑΣΙΣ 9—12 30 «Φωτιὰ καὶ δυναμίτης τοῦ Καρατε»

ΚΑΜΕΛΙΑ 9—12 30 «Οἱ τρεῖς σοὺπερμαν στὴν χώρα τοῦ Τρινιτὰ» Κατ

ΘΕΑΤΡΟΝ ΛΥΡΙΚΟΝ

ΠΑΡΑΣΚΕΥΗ - ΚΥΡΙΑΚΗ

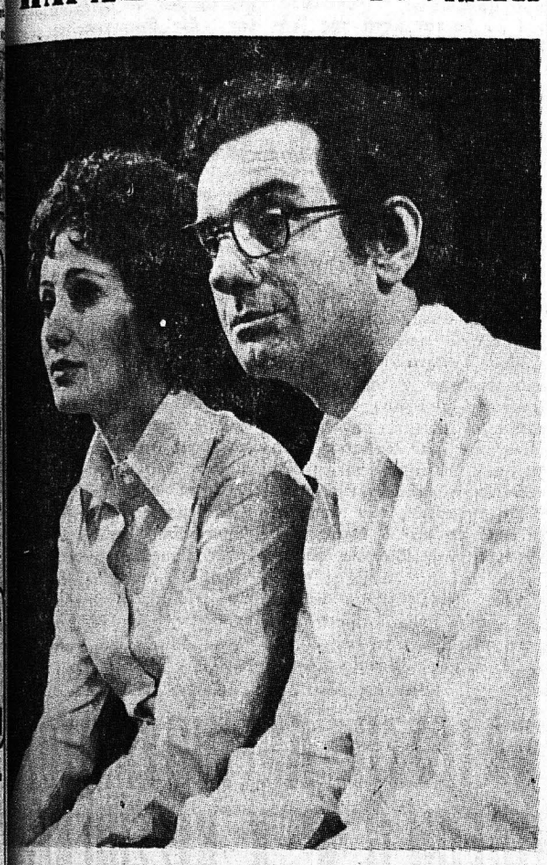

ΣΥΓΧΡΟΝΟ ΕΛΛΗΝΙΚΟ ΘΕΑΤΡΟ

ΣΤΕΦΑΝΟΣ ΛΗΝΑΙΟΣ - ΕΛΛΗ ΦΩΤΙΟΥ

Παρουσιάζουν στήν πόλη μας τή μεγάλη ἐφετεινὴ ἀθηναϊκή ἐπιτυχία τους:

ΟΙ ΡΟΖΕΜΠΕΡΓΚ ΔΕΝ ΠΡΕΠΕΙ ΝΑ ΠΕΘΑΝΟΥΝ

Μία ἀληθινή συγκλονιστική ἱστορία δύο ἀθώων, προοοδευτικῶν ἀνθρώπων, πού ἡ σκόπιμη καταδίκη τους συγκίνησε ὅλο τόν κόσμο

ΒΑΣΟΣ ΑΝΔΡΟΝΙΔΗΣ

ΜΑΚΗΣ ΡΕΥΜΑΤΑΣ

Ὅλοι οἱ ἠθοποιοί τοῦ «Σύγχρονου Ἑλληνικοῦ Θεάτρου» σᾶς εὐχαριστοῦν γιά τήν ὡς τώρα θερμή συμπαράστασή σας καί σᾶς προσκαλοῦν νά δῆτε τούς «Ρόζεμπεργκ»

ΣΤΕΦΑΝΟΣ ΛΗΝΑΙΟΣ, ΕΛΛΗ ΦΩΤΙΟΥ, Β. ΑΝΔΡΟΝΙΔΗΣ, Μ. ΡΕΥΜΑΤΑΣ, Ν. ΓΑΡΟΦΑΛΛΟΥ, Π. ΖΑΡΚΑΔΗΣ Δ. ΜΠΙΚΗΡΟΠΟΥΛΟΣ, Σ. ΧΑΛΚΙΑΔΑΚΗΣ, Ε. ΒΑΣΙΛΙΛΙΚΙΩΤΗ, Β. ΚΕΧΑΓΙΑΣ Κ. ΗΓΕΡΙΝΟΥ

Εἰσιτήρια προπωλοῦνται εἰς τὸ Ταμεῖον τοῦ ΠΑΝΘΕΟΥ καθημερινῶς 10—12,30 πμ. καί εἰς τὸ Ταμεῖον τοῦ ΛΥΡΙΚΟΥ 6—8.30 μ.μ. Τηλ. 325.775—325.141. 'Ισχύουν καί ἐργατικά Εἰσιτήρια

ΕΣΩΤΕΡΙΚΑΙ ΕΙΔΗΣΕΙΣ

ΑΝΕΥΡΕΘΗ ΧΡΥΣΟΥΝ ΒΡΑΧΙΟΛΙ

Παρά ἰδιώτου ἀνευρέθη καί παρεδόθη εἰς τὸ Παράρτημα 'Ασφαλείας Παραλίας τήν 25) 7)75 ἓν χρυσοῦν βραχιόλιον ἀξίας περίπου 2000 δραχμῶν

ΔΕΝ ΥΠΗΡΞΕ ΚΙΝΔΥΝΟΣ ΤΑΡΑΧΩΝ

ΑΘΗΝΑΙ (ΑΠΕ) Σχετικά μέ τά ἀναγραφέντα ἀπό ἕνα μερίδα τῆς ἄκρας ἀριστερᾶς ὅτι θά προεκαλοῦντο λόγω τῆς 4ης Αὐγούστου ἐπεισόδια ἀπό φασιστικά στοιχεῖα, ἀπό ἔγκυρη πηγή παρεσχέθη ἡ ἀκόλουθη διευκρίνιση. Οὐδεμία τοιαύτη πληροφορία περί ἐπικειμένων ἐπεισοδίων εἶχε περιέλθη στό Ὑπουργεῖο Δημοσίας Τάξεως, ἤ τίς ἄλλες ἁρμόδιες ἀστυνομικές ἀρχές

ΗΥΤΟΚΤΟΝΗΣΕ

ΑΘΗΝΑΙ (ΑΠΕ) Ἡύτοκτόνησε ἀπαγχονισθείς στό σπίτι του στὴν ὁδό Σάπφους 141 ὁ 'Εμμ. Μακρακὲς 84 ἐτῶν

Η ΕΚΜΕΤΑΛΛΕΥΣΙΣ ΤΟΥ ΠΕΤΡΕΛΑΙΟΥ

ΑΘΗΝΑΙ (ΑΠΕ) 'Από τῆς 1ης Αὐγούστου ἤρχισε μετρουμένη προθεσμία τῶν 90 ἡμερῶν ἐντός τῆς ὁποίας ἡ 'Οσεανίκ ὑποχρεοῦται νά καταθέση ἔγγραφον ἀπόδειξιν ὅτι διαθέτει ἐγγύησιν πού καλύπτει τὸ ποσὸν τῶν 250 ἑκ. δολλ., τό ὁποῖον θά ἀπαιτηθῆ διά τήν χρηματοδότησιν τοῦ προγράμματος ἀναπτύξεως καί παραγωγῆς τοῦ κοιτάσματος πετρελαίου Πρινός εἰς τὴν Θάσο.

ΔΙΑΡΡΗΞΙΣ

ΑΘΗΝΑΙ (ΑΠΕ) 'Αγνω

ΕΛΛΗΝΙΚΟΣ ΟΡΓΑΝΙΣΜΟΣ ΤΟΥΡΙΣΜΟΥ

ΠΕΡΙΛΗΨΙΣ ΔΙΑΚΗΡΥΞΕΩΣ

1. Φέρεται εἰς γνῶσιν πάντος ἐνδιαφερομένου ὅτι προκηρύσσεται ὑπό τῆς Π.Υ. Τουρισμοῦ Πελοποννήσου καί Δυτ. Στερ. Ἑλλάδος δημόσιος πλειοδοτικός διαγωνισμός, δι' ἐνσφραγίστων προσφορῶν (ἄνευ ἀντιπροσφορῶν) διά τήν ἀνάδειξιν ἐργολάβου ἐπιχωματώσεως εἴκοσι (20) στρεμμάτων βαλτώδους χώρου εἰς 'Αγυιάν Πατρῶν ἰδιοκτησίας τοῦ Ε.Ο.Τ.

2. Ὁ διαγωνισμός θά λάβη χώραν εἰς τά ἐν Πάτραις Γραφεῖα τῆς Π.Υ.Τ.) Π.Δ.Σ.Ξ. (Σταθμός Ὑποδοχῆς Γλυφάδας) τήν 21ην Αὐγούστου 1975 ἡμέραν ΠΕΜΠΤΗΝ καί ἀπό ὥρας 10.00 ἕως 10.30 νώπιον ἐπιτροπῆς πρός τοῦτο ὁρισθησομένης.

3.—Οἱ ἐνδιαφερόμενοι δύνανται ἀπό 7—8—75 νά παραλάβουν τὸ κείμενον τῆς διακηρύξεως τὸ διαλαμβάνον τούς ὅρους τοῦ διαγωνισμοῦ προσερχόμενοι αὐτοπροσώπως εἰς τά ἐν Πάτραις Γραφεῖα τῆς Π.Υ.Τ.) Π.Δ.Σ.Ξ. (Σταθμός Ὑποδοχῆς Πατρῶν) καθ' ἑκάστην καί ἀπό ὥρας 10.00ἕως 12.30

Τά ἔξοδα δημοσιεύσεως τῆς παρούσης βαρύνουν τόν ἀνάδοχον.

Ὁ Προϊστάμενος
Π.Υ.Τ.) Π.Δ.Σ.Ξ.
Κ. ΤΣΙΓΚΟΥΝΗΣ

ΕΠΕΣΕ ΚΑΙ ΕΦΟΝΕΥΘΗ

ΑΘΗΝΑΙ. Ἔπεσε ἀπό τόν α' ὄροφο στὴν ὁδό Ταρσοῦ 11 καί σκοτώθηκε ἡ Αἰκατερίνη Ι. Λδάλη, 65 ἐτῶν.

ΕΠΛΗΓΗ ΑΠΟ ΚΕΡΑΥΝΟΝ

ΘΕΣΣΑΛΟΝΙΚΗ (ΑΠΕ) Ἐπλήγη ἀπό κεραυνό καί ἐφονεύθη ὁ 'Αθανάσιος Ρηγανάς, 26 ἐτῶν, ἐνῶ βρισκόταν κάτω ἀπό ἕνα δένδρο στό χωριό Πλατάνια 'Ελασσόνας.

Η ΠΑΡΑΛΑΒΗ ΤΗΣ ΟΛΥΜΠΙΑΚΗΣ

ΑΘΗΝΑΙ (ΑΠΕ) 'Υπεγράφη χθές μεταξύ τοῦ ὑπουργοῦ Συντονισμοῦ κ. Π. Παπαληγούρα καί τοῦ κ. Κονιαλίδη ὡς ἐκπροσώπου τῆς 'Ολυμπιακῆς 'Αεροπορίας ἡ σύμβασις γιά τὴν παράδοση καί παραλαβή ὑπό τοῦ δημοσίου τῶν μετοχῶν τῆς 'Εταιρίας. Ὡς γνωστόν ἀπό 1—1—75 ἡ 'Ολυμπιακή ἔχει περιέλθη εἰς τὸ δημόσιον

ΕΦΟΝΕΥΘΗ

ΑΘΗΝΑΙ (ΑΠΕ) Ὑό ὑπ' ἀριθ. Β Μ 7642 ΙΔ. χρήσεως αὐτοκίνητο, μέ ὁδηγό τόν 'Αγγ. Β. Τσοπανίδη, 25 ἐτῶν, καθηγητή ξέφυγε ἀπό τήν πορεία του, στήν Μεταμόρφωση καί ἔπεσε σέ μανδρότοιχο. Σκοτώθηκε ὁ Νικ. Κ. Γεωργατσόνας 18 ἐτῶν, μαθητής πού ἐπεβαίνε στ' αὐτοκίνητο

ΟΙ ΒΙΟΜΗΧΑΝΟΙ ΔΙΑ ΤΗΝ ΕΝΤΑΞΙΝ ΤΗΣ ΕΛΛΑΔΟΣ ΕΙΣ ΤΗΝ ΕΟΚ

ΑΘΗΝΑΙ (ΑΠΕ) Προϋπόθεση γιά νά ἐπιτύχη ἡ ἔνταξη τῆς χώρας στὴν ΕΟΚ εἶναι ἡ συναγωνιστική ἐξίσωση ὅλων των κλάδων τῆς οἰκονομίας καί πρό πάντων τῆς βιομηχανίας, μέ τούς ἰσχυρούς ἀντιπάλους μας τῆς ΕΟΚ —τονίζεισέ ἄρθρο του τό δελτίο τοῦ ΣΕΒ 'Αλλά σ' αὐτήν τήν προσπάθεια γιά τή συναγωνιστική ἐξίσωση πού ἀνέλαβε ἡ βιομηχανία εἶναι λογικό νά ζητῆ νά ἔχη τουλάχιστον στήν ἴδια ἐκταση, δηλαδή ἐξισωμένα τά κίνητρα—χωροταξικά, χρηματοδοτικά, φορολογικά, ἐξαγωγικά πού ἰσχύουν σήμερα γιά τή κοινοτική βιομηχανία.

Ἀνεξάρτητα ἀπό τό γεγονός ὅτι αὐτά τά κίνητρα θά βοηθήσουν γενικώτερα νά δραστηριοποιηθῆ ἡ οἰκονομία, νά ἐξασφαλισθῆ ἡ ἐντατικώτερη ἀξιοποίηση τῶν πλουτοπαραγωγικῶν πόρων τῆς χώρας, νά ἐνισχυθοῦν οἱ ἐξαγωγές, νά ἀνακουφισθῆ τό 'συναλλαγματικό ἰσοζύγιο, ἡ καθιέρωσήτους πρέπει νά κριθῆ ὄχι σάν αἴτημα ἀλλά σάν λογική προϋπόθεση γιά νά εὐοδωθῆ ἡ προσπάθεια τῆς βιομηχανίας, στήν ὁποία κατά κύριο λόγο στηρίζεται ἡ ἐπιτυχία τῆς ἐντάξεως.

ΚΑΛΛΙΕΡΓΟΥΣΑΝ ΙΝΔΙΚΗΝ ΚΑΝΝΑΒΙΝ

ΑΘΗΝΑΙ — Τηλεγράφημα ἐκ Χαλκίδος ἀναφέρει ὅτι στὸ διέρρηξε ἀπό διαμέρισμα τοῦ Κων. 'Ανδρεοπούλου στην ὁδό 'Αναγνωστοπούλου 61 καί ἀφήρεσε 70.000 δρχ.

ΠΤΥΧΙΟΥΧΟΣ

Κλασσικῆς Φιλολογίας δοκιμάζει μαθητές στά θεωρητικά μαθήματα. Πληροφ. τηλ. 272—694 Μπούμπουλίνας 36

στὴν Δροσιὰ Καρυστίας συνελήφθησαν οἱ Ἄγγλοι ὑπήκοοι Τσάρλς Τζαίημς Χάντσον ἐτῶν 31 καί Τζαίημς Ὄ Μπρέον ἐτῶν 28 διότι στήν ἐκεῖ ἰδιόκτητη οἰκίαν τοῦ πρώτου καλλιεργοῦσαν 41 δενδρύλλια ἰνδικῆς κοννάβεως (χασίς).

ΑΠΟΠΕΙΡΑ ΛΗΣΤΕΙΑΣ ΕΙΣ ΣΕΡΡΑΣ

ΑΘΗΝΑΙ — Τηλεγράφημα ἐκ Σερρῶν ἀναφέρει ὅτι τήν δην πρωϊνή χθές στὸ χωρίον Κερκίνη ὁ 'Ιω. Α. Σαββίδης ἐτῶν 21 ἐργάτης εἰσῆλθε στήν οἰκία τῆς 'Ανασταστίας 'Ελευθεριάδου καί ὑπὸ τήν ἀπειλή μαχαιριδίου ἀξίωσε νά τοῦ παραδώση τὰ χρήματά της.

Ἡ 'Ελευθεριάδου διετήρησε ψυχραιμία ἐκάλεσε σὲ βοήθεια καί ὁ ἐπίδοξος ληστής τρομοκρατηθεὶς ἐτράπη εἰς φυγήν ἐξηφανίσθη καί καταζητεῖται

Η ΔΙΟΙΚΟΥΣΑ ΕΠΙΤΡΟΠΗ ΤΗΣ ΕΔΑ

ΑΘΗΝΑΙ — Σύμφωνα μὲ ἀνακοίνωση τῆς Διοικούσης Ἐπιτροπῆς τῆς ΕΔΑ κατὰ τήν χθεσινή σύνοδό τῆς πέραν τῆς ἐκλογῆς τοῦ προέδρου κ. Ἠλία 'Ηλιοῦ ἐξελέγησαν ὡς κατικὰ μέλη οἱ κ.κ. Μ. Γλέζος, Σ. 'Ηλιόπουλος, Μ. Θεοδωράκης, Π. Κατερίνης, Θ. Κατριβάνος, Σ. Κολοκοτρώνης, Μ. Κουντούρης, Α. Λεντάκης, Μ. Μωραΐτης, Π. Παρασκευόπουλος, Χ. Ρουμελιωτάκης, Ο. Σκάλτσας, Γ. Σπηλιόπουλος καί Μ. Τρικούπης ὡς ἐπίσης καί ἡ "Ελλη Παππά. 'Ως ἀναπληρωματικὰ μέλη ἐξελέγησαν οἱ κ.κ. Θ. Βασιλόπουλος, Γ. Σπανός, Γ. Στρατής, Α. Σύρος καί αἱ κ. 'Ηρώ Γιάννρη καί 'Ελένη Μπενά.

ΕΡΓΑ ΕΙΣ ΡΟΔΟΝ

ΑΘΗΝΑΙ — 'Ανεχώρησε στὴν Ρόδο ὁ Διοικητής τῆς 'Ελληνικῆς Τραπέζης Βιομηχανικῆς 'Αναπτύξεως καθηγητής κ. Π. Στεριώτης, προκειμένου νά μελετήση ἐπιτοπίως τὰ προβλήματα χρηματοδοτήσεως τῶν διαφόρων Ξενοδοχειακῶν Μονάδων τῆς Δωδεκανήσου καθώς καί τῶν ἄλλων ἔργων τὰ ὁποῖα πρόκειται νά ἐκτελεσθοῦν ἐκεῖ.

Ὅπως εἶναι γνωστό, ἡ ΕΤΒΑ ἔχει χρηματοδοτήσει ἤ ἔχει ἐγγυηθῆ γιά ὅλα τὰ μεγάλα Ξενοδοχειακά συγκροτήματα τῆς Ρόδου.

ΠΟΛΛΑ ΑΤΥΧΗΜΑΤΑ ΤΟΝ ΙΑΝΟΥΑΡΙΟΝ

ΑΘΗΝΑΙ — 'Ανεκοινώθη ἀπὸ τήν 'Εθνική Στατιστική Ὑπηρεσία ὅτι κατὰ τὸν μῆνα 'Ιανουάριο 1975 ἐσημειώθη σαν 1.075 ὁδικά τροχαῖα ἀτυχήματα σὲ ὁλόκληρη τήν χώρα. Στὰ ἀτυχήματα αὐτὰ ἐφονεύθησαν 84 ἄτομα, ἐτραυματίσθησαν βαρέως 178 καί ἐλαφρῶς 1. 271.

Ἐν συγκρίσει πρὸς τήν ἀντίστοιχη περυσινή περίοδο τὰ ἀτυχήματα ἐσημείωσαν μείωση κατὰ 6,8 0)0, ἀλλά τὸ ποσοστὸ τῶν νεκρῶν ηὐξήθη κατὰ 20 0)0.

ΜΙΚΡΑΙ ΑΓΓΕΛΙΑΙ

ΟΙΚΟΠΕΔΑ παραθαλάσσια οἰκοδομήσιμα ἐντὸς οἰκισμοῦ πλησίον ξενοδοχείου 'Αλεξάντερ Μήτς. Μὲ ρεῦμα, τηλέφωνο, νερὸ. Τιμὲς φθηνὲς καὶ εὐκολίας πληρωμῆς. Μὲ σιτικὸν Γραφεῖον 'Ανδρ. Ρὰπτης Βὸτση 28 τηλ. 277—140.

ΠΩΛΕΙΤΑΙ τριάρα φλορέτα σὲ κατάστασι σεχδὸν καινουργῆ καὶ σὲ τιμὴ εὐκαιρίας Πληροφορίαι τηλ 330—064

ΠΩΛΕΙΤΑΙ μονοκατοικία ἐκ τεσσάρων δωματίων καί λοιπῶν χρειωδῶν μετά αὐλῆς καί ἀποθήκης πλησίον 'Εργάθρου Σταυροῦ Μεσῆται ἀποκλείονται Πληροφορίαι ἐπί τῆς ὁδοῦ Β Βουλγαροκτόνου 3 ἐν 'Αρόῃ, Πάτραι

ΕΝΟΙΚΙΑΖΟΝΤΑΙ δύο δωμάτια μονοκατοικίας λουξ διὰ ἄνδρόγυνον ἤ ἐργένην εἰς ὁδὸν Λαγκαδᾶ —Πάροδος ΓΒ2. Πληροφορίαι εἰς ναὸν ('Ἀνάληψιν) κ. Παπαϊωάννου.

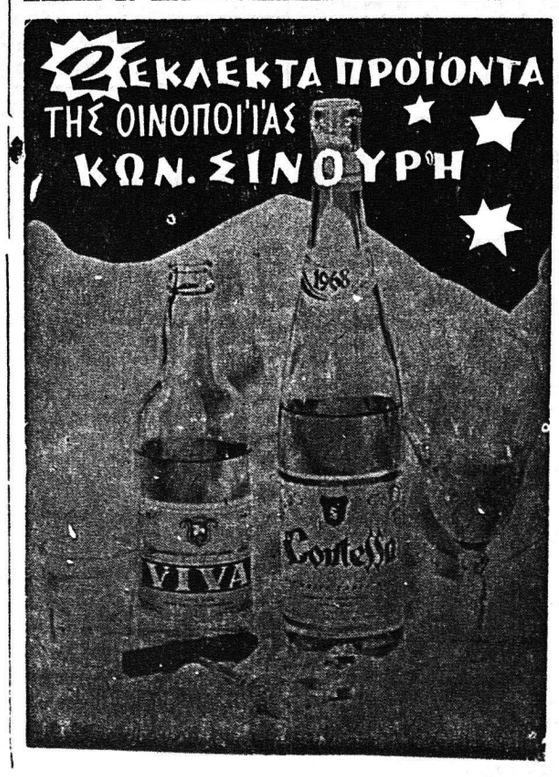

ΕΞΩΤΕΡΙΚΑΙ ΕΔΗΣΕΙΣ

ΓΑΛΛΟΣ ΕΠΙΣΗΜΟΣ ΕΙΣ ΑΘΗΝΑΣ

ΠΑΡΙΣΙ (ΑΠΕ) Ὁ Γάλλος ὑφυπουργός πολιτισμοῦ κ. Μισέλ Γκύ φθάνει σήμερον Τετάρτη τό ἀπόγευμα εἰς 'Αθήνας διά τριήμερον ἐπίσημον ἐπισκεψιν κατόπιν προσκλήσεως τοῦ 'Ἑλληνος ὑπουργοῦ Πολιτισμοῦ κ. Τρυπάνη.

Θά ἐξετασθοῦν οἱ δυναμικότητες ἀναπτύξεως τῶν μορφωτικῶν σχέσεων 'Ελλάδος καί Γαλλίας.

'Επί πλέον ὁ Γάλλος ὑφυπουργός θά ἔχη συνεργασίαν μέ τή διοίκηση τοῦ ΕΟΤ ἐπί θεμάτων σχετικῶν μέ τό φεστιβάλ 'Αθηνῶν ὡς καί τήν ἑλληνική καλλιτεχνική συμμετοχή σέ διάφορα φεστιβάλ τῆς Γαλλίας.

ΑΙ ΣΧΕΣΕΙΣ ΣΥΜΒΟΥΛΙΟΥ ΕΥΡΩΠΗΣ ΚΑΙ ΤΟΥΡΚΩΝ

ΑΓΚΥΡΑ (ΑΠΕ) Ὁ Γενικός γραμματεύς τοῦ Συμβουλίου τῆς Εὐρώπης κ. 'Ακερμαν συναντήθηκε χθές στὴν Ἄγκυρα μέ τὸν ἀντιπρόεδρο τῆς Τουρκικῆς κυβερνήσεως κ. Φεριτζιόγλου γιά νά συζητήσουν τίς σχέσεις μεταξύ Συμβουλίου τῆς Εὐρώπης καί τῆς Τουρκίας.

Ὁ κ. 'Ακερμαν προγευματίσε ἀργότερα μέ τόν Τουρκοκύπριο ἡγέτη Ντενκτάς πού βρίσκεται στὴν Τουρκική πρωτεύουσα.

Ὁ κ. 'Ακερμαν πού ἐπισκέπτεται ἐπισήμως τήν Τουρκική πρωτεύουσα ἀπό τό βράδυ τῆς Κυριακῆς θά ἀναχωρήση ἀπό τήν Τουρκία σήμερον.

ΛΟΝΔΙΝΟΝ — Ἡ Μάλτα, προειδοποίησε χθὲς τὶς δύο ὑπερδυνάμεις γιὰ τὸ μεγάλο κίνδυνο ποὺ ἀντιμετωπίζουν στὴ Μεσόγειο. Ὁ ἀντιπρόεδρος τῆς κυβερνήσεως τῆς Μάλτας κ. Μπουτιγκίγκ δήλωσε στὴ διάσκεψη ὅτι ἡ Μεσόγειος εἶναι ἡ περιοχὴ ὅπου ἡ 'Αμερικὴ καὶ ἡ Ρωσία ἔχουν ἀναπτύξει σὲ μεγάλο βαθμὸ τὰ ὅπλα μαζικῆς καταστροφῆς. «Ἐπίσης εἶπε εἶναι ἡ περιοχὴ ὅπου οἱ συμμαχίες τῶν δύο ὑπερδυνάμεων εἶναι οἱ πιὸ ἀσταθεῖς καὶ οἱ πολιτικὲς συμπάθειες ἀναλλάσσονται μὲ κάθε νέο πολιτικὸ ρεῦμα ποὺ ἐπικρατεῖ. Οἱ πρόσφατες δυσχέρειες τῆς Ἑλλάδος καὶ τῆς Τουρκίας, ἀποδεικνύουν κατηγορηματικὰ πόσο εὔκολα καὶ πόσο γρήγορα πιστοὶ σύμμαχοι τῶν ΗΠΑ ψυχραίνονται μὲ τὴν πολιτικὴ ποὺ ἀκολουθεῖ ἡ Οὐάσιγκτον. Ἡ Μάλτα, κατέλαξε, δέχεται μὲ μεγάλες ἐπιφυλάξεις τὸ ρόλο τῶν δύο ὑπερδυνάμεων σὰν ἐγγυήτρια τῆς εἰρήνης στὴ Μεσόγειο».

ΑΜΑΝ (ΑΠΕ) Ὁ βασιλεύς Χουσεΐν τῆς Ἰορδανίας ἐκάλεσε τόν εἰς Οὐάσιγκτων πρεσβευτήν τῆς χώρας του, διά διαβουλεύσεις ἐπί τῶν 'Αμερικανοϊορδανικῶν σχέσεων, ὑπό τό φῶς τῆς προσφάτου ἀποφάσεως τοῦ Κογκρέσσου νά ἀναβάλη τήν ψηφοφορίαν διά τήν ἐπικύρωσιν τῆς ἀποστολῆς ἀμερικανικῶν ὅπλων, ἀξίας 350 ἑκατομ. δολλαρίων εἰς τήν 'Ιορδανίαν.

ΚΩΝΣΤΑΝΤΙΝΟΥΠΟΛΙΣ Δύο ὑποβρύχια δυτικογερμανικῆς κατασκευῆς παρεδόθησαν εἰς τήν Τουρκίαν ἀπό τήν κυβέρνησιν τῆς Βόννης.

Τοῦτο ἀποκαλύπτει ἡ ἐφημερίς «Ἀπογευματινή» τῆς Κων)πόλεως, ἀναφέροντας ὅτι ἡ τελετή τῆς παραδόσεως τῶν δύο ὑποβρυχίων, πού ὀνομάσθησαν «Σαλδιράη» καί «Ἀτιλάη» ἔγινε πρίν ἀπό 3 ἡμέρας.

ΝΕΑ ΑΥΤΟΚΙΝΗΤΙΣΤΙΚΑ ΔΥΣΤΥΧΗΜΑΤΑ

ΑΘΗΝΑΙ — Τηλεγράφημα ἐκ Κοζάνης ἀναφέρει ὅτι χθὲς τήν πρωΐα στὸ 4ον χιλιόμετρο τῆς 'Εθνικῆς ὁδοῦ Κοζάνης — Κονίτσης ἰδιωτικὸν αὐτοκίνητο ὁδηγούμενο ὑπὸ τοῦ Ξ. Καραπαγλίδη ἐτῶν 35 παρεξέκλινε τῆς πορείας του καί κατεκρημνίσθη σὲ χαράδρα. 'Εφονεύθησαν ὁ ὁδηγὸς καί ἡ σύζυγός του Σουμέλα ἐτῶν 30 καί ἐτραυματίσθησαν σοβαρὰ τοῖα ἄκομη ἄτομα τὰ ὁποῖα ἐπεβαίναν τοῦ αὐτοκινήτου.

Τηλεγράφημα ἐκ Θεσσαλονίκης ἀναφέρει ὅτι στήν διασταύρωση τῶν ὁδῶν Στρατῆ καί Πολυκλείτου παιδικὸ ποδήλατο ὁδηγούμενο ὑπὸ τοῦ 'Εμμαν. Τούυπα ἐτῶν 14 παρέσυρε καί ἐφόνευσε τὸν Μαραγκίτη 'Αγνυδίου ἐτῶν 7.

Τηλεγράφημα ἐκ Τριπόλεως ἀναφέρει ὅτι στὸ 45ον χιλιόμετρο τῆς 'Εθνικῆς ὁδοῦ Τριπόλεως — Πύργου ἰδιωτικὸν αὐτοκίνητον ὁδηγούμενον ὑπὸ τοῦ Ἐλ. Νικολάου ἐτῶν 24 παρεξέκλινε τῆς πορείας του καί ἀνετράπη.

'Εφονεύθη ἀμέσως ὁ ὁδηγός καί ἐτραυματίσθησαν σοβαρῶς δύο ἄτομα τὰ ὁποῖα ἐπεβαίνανε τοῦ αὐτοκινήτου.

Η κ. ΠΕΡΟΝ ΥΓΙΗΣ

ΜΠΟΥΕΝΟΣ ΑΙΡΕΣ — Ἡ Πρόεδρος τῆς 'Αργεντινῆς κυρία Μαρία 'Εστέλα Περόν ἀπουσιάζει χθὲς ἀπροσδόκητα τό κυβερνητικό της. Ἀλλοι κυβερνητικοί ἀξιωματοῦχοι ἀνέφερε τίς 14 τελευταῖες ἡμέρες στήν Παταγονική ἐπαρχία Ἐλ Κάλαφατε ὅπου ἡ Πρόεδρος βρίσκεται τοῦ Μπουένος Ἄιρες.

Ο ΔΙΑΓΩΝΙΣΜΟΣ ΔΙΑ ΤΗΝ ΕΚΛΟΓΗΝ ΤΗΣ «ΔΙΕΘΝΟΥΣ ΜΙΣΣ ΓΙΑΝΤΚ»

Νεαραί καλλοναί πάσης φυλῆς καί ἐθνικότητος συνεκεντρώθησαν εἰς Τόκιο, διά νά μετάσχουν εἰς τά καλλιστεῖα πρὸς ἐκλογὴν τῆς «Διεθνοῦς Μίσσς Γιάντκ». Εἰς τὴν ἄνω τέρω φωτογραφίαν, μερικαί ἐξ αὐτῶν εἰκονίζονται εἰς τὸ Πάρκον 'Αναψυχῆς Κορακονέν, τῆς 'Ιαπωνικῆς πρωτευούσης, μὲ ἕν ἀπό τίς «μαριονέττες» τοῦ κουκλοθεάτρου. 'Εξ ἀριστερῶν, ὀρθιαι, αἱ Μαρία 'Αλεφὲρη ('Ελλάς), Τζήν Σαμπουρίτ (Φιλιππίναι), Γκράϊης Γκάϊνου (Μαλαισία), Ἄνν Περὲτρα (Σιγγαπούρη), Γιὸν Λῆ (Κορέα) καί, καθήμεναι Μερέχ 'Εργκιουρμπουζ ('Τουρκία) καί Κίρστη Ματσάδο (Βραζιλία)

ΑΘΛΗΤΙΚΗ Κίνησις

Ο ΑΠΟΛΛΩΝ ΠΑΤΡΩΝ ΣΥΝΑΝΤΑ ΣΗΜΕΡΟΝ ΤΗΝ ΟΜΑΔΑ ΑΧΕΠΑΝΣ

Λίαν ἐνδιαφέρουσα συνάντησις μπάσκετ θά πραγματοποιηθῆ σήμερον Τετάρτην καί ὥραν 8.30 ἑσπερινήν εἰς τὸ γήπεδόν τοῦ ὀθμοφιλοῦς ἀλλά καί ἰσχυροτάτου 'Απόλλωνος Πατρῶν.

'Αντιμέτωποι τοῦ μεγάλου ἀγῶνος θά εἶναι ὁ 'Απόλλων Πατρῶν καί ἡ περίφημος ὁμάς τῆς .Ἑλληνοαμερικανικῆς ὀργανώσεως ΑΧΕΠΑΝΣ, ἡ ὁποία εὑρίσκεται εν 'Ελλάδι καί δίδει σειράν ἀγώνων.

Εἰς τὴν ὁμάδα αὐτὴν περιλαμβάνονται διακεκριμένοι μπασκετμπολίσται, εἶναι δὲ χαρακτηριστικόν τῆς ἰσχύος της, ὅτι μέχρι τοῦδε εἰς τούς ἐν 'Ελλάδι ἀγῶνας της ἔχει μείνει ἀήττητος καί ὅτι ἔχει νικήσει καί τὴν 'Εθνικὴν Ἑλλάδος.

Ταυτοχρόνως ὅμως καί ὁ 'Απόλλων Πατρῶν θά κατέλθη εἰς τὸν ἀγῶνα μὲ ὅλους τούς διακεκριμένους παίκτας του εἰς τρόπον ὥστε νά εἶναι βέβαιον ὅτι ὁ σημερινός ἀγών θά εἶναι συναρπαστικός

ΑΙ ΑΠΟΨΕΙΣ ΤΩΝ ΑΝΩΤΑΤΩΝ ΙΔΡΥΜΑΤΩΝ ΔΙΑ ΤΟ ΦΟΙΤΗΤΙΚΟ ΝΟΜΟΣΧΕΔΙΟ

ΑΘΗΝΑΙ — 'Ελήφθησαν στὸ Ὑπουργεῖο Παιδείας οἱ ἀπαντήσεις τοῦ Ε.Μ. Πολυτεχνείου καί τῆς ἀνωτάτης βιομηχανικῆς Σχολῆς Πειραιῶς ἐπί τοῦ Νομοσχεδίου περί φοιτητικῶν Συλλόγων. "Ηδη ἔχουν φθάσει στὸ 'Υπουργεῖο, ὅπως ἀνακοινώθηκε, οἱ ἀπαντήσεις τοῦ Πανεπιστημίου 'Αθηνῶν, τοῦ Πανεπιστημίου Θράκης καί τῆς 'Ανωτάτης Γεωπονικῆς Σχολῆς 'Αθηνῶν καί ἀναμένονται οἱ ἀπαντήσεις τῶν ἄλλων ἀνωτάτων 'Εκπαιδευτικῶν 'Ιδρυμάτων καί τῶν φοιτητῶν.

Ἡ Σύγκλητος τοῦ Ε.Μ. Πολυτεχνείου στὸ ἔγγραφὸ της πρὸς τὸ 'Υπουργεῖον ἀναφέρει ὅτι ἡ χρονική στιγμή τῆς σχετικῆς συζητήσεως καί ἡ ἀπουσία προγενεστέρων συνεννοήσεων μὲ τά ἐνδιαφερόμενα μέρη, ἐδημιούργησαν ψυχολογικὸ κλίμα πού θά ἦταν εὐκταῖο νά εἶχε ἀποφευχθῆ. Τέτοια ζητήματα εἶναι εὔλογο νά ἀπαιτοῦν καί χρονική ἄνεση, μεγαλύτερη ἀπὸ ἐκείνη πού διατίθεται ὑπὸ τὶς παροῦσες συνθῆκες. Τὸ ψυχολογικὸ κλίμα πού δημιουργήθηκε παρεμβαίνει δυσμενῶς καί στήν λεπτή διεργασία παγιώσεως τῆς ὁμαλότητος στὰ ἀνώτατα 'Εκπαιδευτικὰ 'Ιδρύματα μετὰ τὴν δικτατορία. 'Ἐνέργειες πού θὰ μποροῦσαν νὰ δράσουν ὡς «διαταραχαί» νὰ δυσχεράνουν τὴν εὔρυθμη λειτουργία τῶν 'Ιδρυμάτων κατά τὴν μετοβατικὴ αὐτὴ διεργασία, θὰ ἔποεπε νά ἀποφεύγωνται μὲ κάθε θυσία.

Στὸ ἔγγραφο τοῦ Ε.Μ.Π. ἀναφέρεται ἐπίσης ὅτι ἡ Σύγκλητος διατύπωσε σοβαρὲς ἐπιφυλάξεις ὡς πρὸς τὰ ἐπακόλουθα τῆς συνυπάρξεως οἱονεὶ δύο κλάδων Συνδικαλισμῶν: τῶν ὑφισταμένων συλλόγων τύπου ἰδιωτικοῦ δικαίου καί τῶν θεσπιζομένων Ν.Π.Δ.Δ. μὲ ὅλες τίς πανθομολογουμένως