ΘΕΑΜΑΤΑ

ΘΕΑΤΡΟΝ ΛΥΡΙΚΟΝ Παρασκευή Κυριακή ὁ θίασος ΛΗΝΑΙΟΥ — ΦΩΤΙΟΥ θά παρουσιάση τήν 'Αθηναϊκή ἐπιτυχία «Οἱ Ρόζεμπεργκ δέν πρέπει νά πεθάνουν».

ΑΝΝΑ 9—12,30 Φρανκεστάν ἐναντίον δεινόσαυρου, Κατ.

ΑΚΡΟΠΟΛ 8.45—12.45 Τό φίδι, 'Ακατ.

ΚΑΜΕΛΙΑ 9—12,30 "Ενα κορίτσι πού τά θέλει ὅλα 'Ακατ.

ΑΝΟΙΞΙΣ 8.30—12.30 Οἱ 3 ὑπεράνθρωποι στό Τόκιο. Κατ.

ΑΧΙΛΛΕΙΟΝ 8.30 — 12.30 Γουέστ —Σαΐντ στόρυ, Κ.

ΑΛΕΣ 9—12.30 Διαυστροφές. Αὐστηρῶς 'Ακατάλληλον

ΑΡΜΟΝΙΑ 8.30—12.30 "Ολοι θά ζήσουμε, Κατ.

ΕΡΜΗΣ 8.30—12.30 Ταρζάν ὁ βασιλιάς τῆς ζούγκλας, Κ

ΑΒΑ 9—12,30 Τζουγκάλα, ἡ γυμνὴ Παρθένα τῆς ζούγλκας Κατ.

ΕΛΛΗΝΙΣ 8.30—12.30 7 χρόνια γάμου, Κατ.

ΑΣΤΡΟΝ 9—12.30 «'Ο κίτρινος Πράκτωρ στὴ συμμορία τῆς πράσινης 'Αράχνης»

ΟΜΟΝΟΙΑ 9—12.30 «.Ο ἅγιος Πλανήτης»

ΓΑΛΑΞΙΑΣ 9—12.30 «'Ο δολοφόνος εἶναι στὸ τηλέφωνο»

ΑΛΑΜΠΡΑ 9.10—12.45 'Ο Δράκουλας θά ξανάρθη ἀπὸ ψε

ΖΕΝΙΘ 9—12.30 «'Ο Ρόντζερ Μοὺρ 'Εκδικεῖται»

ΟΑΣΙΣ (Τσαούση) 9—12 «'Αστραπόγιαννος»

ΚΑΜΕΛΙΑ 9—12 30 «Οἱ τρεῖς σούπερμαν στὴν χώρα τοῦ Τρινιτὰ» Κατ

ΚΗΠΟΥΡΟΣ

'Αναλαμβάνει παντός εἰδους ἀνθοκομικάς καλλιεργείας καί διαμορφώσεις

ΚΗΠΩΝ - ΠΑΡΤΕΡΙΩΝ Κ.Λ.Π.

Πληροφορίαι ΑΝΔ Ρ. ΦΩΤΟΠΟΥΛΟΝ

Τηλ. 274—640

ΕΜΠΟΡΙΚΑΙ ΕΙΔΗΣΕΙΣ

[illegible] ὑπουργοῦ Οἰκονομικῶν κ. Π. Μπουρλοῦμπας καὶ προγραμματισμοῦ Συντονισμοῦ κ. Ν. Κρανιδιώτης ὡς ἐφαρμοστέα, ὅτι, τοῦ λοιποῦ, τὰ ὑπὸ κρατικοῦ συναλλάγματος εἰσαγόμενα μεταχειρισμένα αὐτοκίνητα θεωροῦνται ὅπως ἔχουν κυκλοφορήσει κατὰ τὴν ἑπταετίαν τὴν προηγουμένην τοῦ ἔτους καθ' ὃ οἱ ἐνεργεῖται ὁ τελωνισμὸς των ἐν Ἑλλάδι, ἀντὶ τῆς μέχρι τοῦδε ἰσχυούσης διετίας.

Διὰ τῆς ἰδίας ἀποφάσεως ὁρίζεται, ὅτι μεταχειρισμένα φορτηγὰ αὐτοκίνητα κομισθέντα ὑπὸ τὸ προϊσχύσαν καθεστὼς εἰσαγωγῆς διέπονται ὑπὸ τούτου.

★

Διά σχετικοῦ ἐγγράφου τοῦ 'Υπουργείου 'Εμπορίου, ἐθουσιοδοτήθησαν αἱ κατὰ τόπους 'Υπηρεσίαι 'Ελέγχου Τιμολογίων Εἰσαγωγῆς ὅπως προβαίνουν εἰς τὴν θεώρησιν τιμολογίων διά τὴν εἰσαγωγὴν ἐκ τῆς ἀλλοδαπῆς μόσχων πρὸς πάχυνσιν, ζώντες βάρους κατ' ἀνώτατον ὅριον ἑκατὸν πεντήκοντα (150) κιλῶν κατὰ κεφαλήν, ὑπό τὸν περιορισμὸν ὅτι τὸ μέσον ζῶν βάρος κατὰ ἀναγόμενον φορτίον, ἤτοι τὸ πηλίκον τῆς διαιρέσεως τοῦ φορτίου διά τοῦ συνολικοῦ ἀριθμοῦ τῶν κεφαλῶν, αἵτινες ἀπαρτίζουν τοῦτο, δὲν θὰ ὑπερβαίνη τὰ ἑκατὸν τριάκοντα (130) χιλ)μα.

★

Παρετάθη ἡ ἰσχύς χορηγήσεως ἀδειῶν ἐξαγωγῆς εἰς ἀλλοδαπὴν ὀρυζοτριμμάτων, ἐγχωρίου παραγωγῆς μέχρι 31)12)1975.

ΥΑΛΙΚΑ - ΦΩΤΙΣΤΙΚΑ - ΔΩΡΑ

Λ. ΜΕΝΔΡΙΝΟΣ

ΤΙΜΑΙ ΑΠΟΘΗΚΗΣ ΑΓ. ΝΙΚΟΛΑΟΥ 57

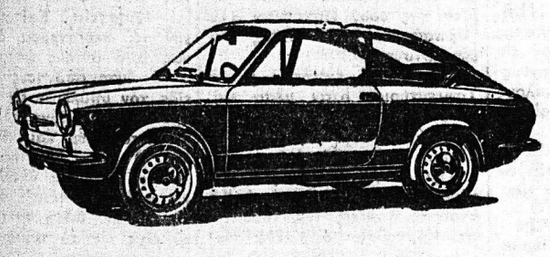

ΚΑΙΝΟΥΡΓΗ ΑΥΤΟΚΙΝΗΤΑ

FIAT - SIMCA - SEAT

POLSKI - ZASTAVA

CITROEN - DAIHATSU

LANCIA - WARTBURG

AUTOBIANCHI

ΜΕΤΑΧΕΙΡΙΣΜΕΝΑ

ΠΑΝΤΟΣ ΤΥΠΟΥ ΚΑΙ ΜΑΡΚΑΣ

ΑΓΟΡΑΙ

ΠΑΝΤΟΣ ΑΥΤΟΚΙΝΗΤΟΥ ΤΟΙΣ ΜΕΤΡΗΤΟΙΣ

ΑΝΤΑΛΛΑΓΑΙ

ΠΑΝΤΟΣ ΑΥΤΟΚΙΝΗΤΟΥ ΜΕ ΟΙΑΝΔΗΠΟΤΕ ΜΑΡΚΑΝ ΕΙΣ ΚΑΙΝΟΥΡΓΗ

ΜΟΤΟΠΟΔΗΛΑΤΑ-ΜΟΤΟΣΥΚΛΕΤΤΑΙ

KAWASAKI - TRIUMPH- DUCATI VSA — CHIORDA — YAMAHA

Α. ΚΟΥΤΣΟΛΙΑΣ

ΓΡΑΦΕΙΑ — ΕΚΘΕΣΙΣ

ΑΓ. ΑΝΔΡΕΟΥ 156 - ΤΣΑΜΑΔΟΥ

ΤΗΛ. 321532—321773-324911

ΠΑΤΡΑΙ

ΕΣΩΤΕΡΙΚΑΙ ΕΙΔΗΣΕΙΣ

ΠΕΡΣΑΙ ΕΙΣ ΤΗΝ ΡΟΔΟΝ

ΑΘΗΝΑΙ — Σχετικά μὲ τὴν δημοσιευθεῖσα εἴδησιν ὅτι ἀφικνεῖται προσεχῶς στὴν Ρόδο ὁ Σάχης τῆς Περσίας, ἀνακοινοῦται ἀρμοδίως ὅτι προκειται περὶ ἀνακριβείας. Εἰς τὴν πραγματικότητα, τὴν Ρόδο θὰ ἐπισκεφθῆ ὁμαλῶς Περσῶν ἐπισήμων προς παραθερισμό. Σημειωτέον ὅτι εἶναι ἡ πρώτη φορὰ κατὰ τὴν ὁποίαν προσωπικότητες τῆς Περσικῆς δημοσίας ζωῆς ἐκλέγουν τὴν 'Ελλάδα ὡς τοπον παραθερισμοῦ

ΟΙ ΡΩΣΣΟΙ ΔΙΑ ΤΟ ΚΥΠΡΙΑΚΟΝ

ΜΟΣΧΑ — 'Η ἐφημερὶδα «'Ισβέστια» κατηγόρησε χθὲς «ὡρισμένους κύκλους τοῦ ΝΑΤΟ», ὅτι προσπαθοῦν νά ἐπιτύχουν διευθέτηση ἐπί τοῦ Κυπριακοῦ προβλήματος, ἀνταποκρινομένη πάνω ἀπ' ὅλα στὰ στρατηγικὰ συμφέροντα τῆς συμμαχίας. Κατὰ τὴν ἐφημερὶδα ἀντικειμενικὸς σκοπὸς τοῦ ΝΑΤΟ εἶναι «νά περιληφθῆ ἡ νῆσος στὴν πολιτική τροχιά τοῦ ΝΑΤΟ, στὴ λεκάνη τῆς Μεσογείου».

'Επίσης, λέγει, ὅτι τὰ σχέδια αὐτά, πού θά πραγματοποιηθοῦν πίσω ἀπὸ τὴν πλάτη τῶν Κυπρίων καί σὲ ἀντίθεση πρὸς τὶς ἀποφάσεις του Ο.Η.Ε., συνιστοῦν «σοβαρή ἀπειλή κατὰ τῆς κυριαρχίας, τῆς ἀνεξαρτησίας καί τῆς ἐδαφικῆς ἀκεραιότητος τῆς Δημοκρατίας τῆς Κύπρου.

ΕΤΕΡΜΑΤΙΣΕ 26ος

ΑΘΗΝΑΙ — Κατὰ τὴν 2η ἱστιοδρομία τοῦ παγκοσμίου πρωταθλήματος 'Ιστιοπλοΐας μὲ σκάφη τύπου σόλινγκ, πού γίνεται στή λίμνη τοῦ Μίτσιγκαν τῶν 'Ηνωμένων Πολιτειῶν μὲ τὴν συμμετοχή 68 σκαφῶν ὁ πρωταθλητής Γιῶργος 'Ανδρεὰδης ἐτερμάτισε 26ος ἐνῶ ὁ ἑλληνικῆς καταγωγῆς Γάλλος πρωταθλητής 'Αλλαίν Νικολαΐδης ἐτερμάτισε μόλις στὴν 42α θέση.

ΕΚΡΗΞΕΙΣ ΕΙΣ ΠΡΟΞΕΝΕΙΟΝ

ΝΕΑ ΥΟΡΚΗ — Αὐτοσχέδια βόμβα ἐξερράγη χθὲς τὸ πρωῖ πρὸ τοῦ ἐνταῦθα Προξενείου τῆς Βενεζουέλας, χωρὶς νά ὑπάρξουν θύματα. 'Από τὴν ἔκρηξη ἐπροξενήθησαν μικρὲς ζημιὲς στὸ κτίριο.

'Αγνοοῦνται τὰ αἴτια τῆς ἀπόπειρας.

ΜΙΑ ΕΞΗΓΗΣΙΣ ΤΗΣ ΕΠΙΔΕΙΝΩΣΕΩΣ

ΚΑΛΕΝΤΟΝ (Ν. 'Αφρική) — 'Ο ἐπεκτατισμὸς καί ὁ στρατιωτικὸς ἐκφοβισμὸς πού ἀσκεῖ ἡ Σοβιετική Ἕνωση, οἱ χορηγήσεις ὅπλων ἀπὸ τὴν 'Ερυθρὰ Κίνα καί ἡ ἀνικανότης τοῦ 'Ελευθέρου κόσμου νά παρουσιάση κοινὸ μέτωπο, εἶναι τὰ αἴτια τῆς ἐπιδεινουμένης καταστάσεως στὸν κόσμο, ἐδήλωσε χθὲς τὸ βράδυ ὁ Νοτιοαφρικανὸς ὑπουργὸς ἀμύνης κ. Μπότα.

'Ομιλῶν, κατὰ τὴν διάρκεια ἐκλογικῆς συγκεντρώσεως στὸ Καλέντον —σὲ ἀπόσταση περὶ τὰ 150 χιλιομέτρων ἀνατολικά τῆς πόλεως τοῦ 'Ακρωτηρίου— ὁ κ. Μπότα ἀνέφερε ὡς ἄλλα αἴτια τῆς διεθνοῦς ἀσταθείας τὴν διείσδυση Κομμουνιστῶν στὰ ἐργατικὰ Συνδικάτα τῶν διαφόρων χωρῶν καί τὴν δημιουργία 'Αφρικανο - 'Ασιατικοῦ Συνασπισμοῦ.

ΚΑΤΕΦΥΓΟΝ ΕΙΣ ΔΥΤ. ΓΕΡΜΑΝΙΑΝ ΠΕΝΤΕ ΤΣΕΧΟΣΛΟΒΑΚΟΙ

ΜΟΝΑΧΟ — Πέντε Τσεχοσλοβάκοι στούς ὁποίους περιλαμβάνονται οἱ καθηγηταί σωματικῆς ἀγωγῆς Εὔα καί Βάκλαβ Χόσμαν κατέφυγαν στὴν 'Ομοσπονδιακὴ Δημοκρατία τῆς Γερμανίας ἀνεκοίνωσε χθὲς τὸ 'Υπουργεῖο 'Εξωτερικῶν τῆς Βαυαρίας.

ΕΓΙΝΕ ΑΠΟΠΕΙΡΑ ΑΝΑΤΡΟΠΗΣ ΤΟΥ ΚΑΝΤΑΦΙ;

ΚΑΙΡΟ — Εἴκοσι ἕνας ἀξιωματικοί τῆς Δημοκρατικῆς Φρουρᾶς τῆς Λιβύης ἐπεχείρησαν ἀνεπιτυχῶς νά ἀνατρέψουν τὸν ἡγέτη τῆς Λιβύης Συνταγματάρχη Καντάφι ἐνῶ εὑρίσκετο στὴν Οὐγκάντα γιὰ τὴν 'Αφρικανική διάσκεψη κορυφῆς γράφει ἡ ἡμιεπίσημη αἰγυπτιακή ἐφημερίς «"Αλ Γκομχούρια».

ΑΙ ΥΠΟΘΕΣΕΙΣ ΥΠΟΥΡΓΕΙΟΥ ΕΜΠΟΡΙΟΥ

ΑΘΗΝΑΙ — Θὰ ἀπλουστευθοῦν ὅλες οἱ διαδικασίες λειτουργίας τῶν ὑπηρεσιῶν τοῦ 'Υπουργείου 'Εμπορίου, μὲ σκοπὸν τὴν ταχύτερη προώθηση τῶν διαφόρων ὑποθέσεων.

Στὸ μεταξύ ὁ ὑπουργὸς 'Εμπορίου κ. Ι. Βαρβιτσιώτης ἐζήτησε ἀπὸ τούς Δ)ντάς τοῦ 'Υπουργείου νά ἀναφέρουν τὶς συγκεκριμένες ἀπόψεις τους ἐπὶ τοῦ θέματος, προκειμένου νὰ καταρτισθῆ καί νά ψηφισθῆ σχετικὸ Νομοσχέδιο.

ΥΠΟΜΝΗΜΑ ΤΟΥ κ. Ν. ΒΓΕΝΟΠΟΥΛΟΥ ΔΙΑ ΤΗΝ ΑΙΓΙΑΛΕΙΑΝ

'Ο βουλευτής κ. Ν. Βγενόπουλος (ΠΑΣΟΚ) κατέθεσε ὑπόμνημα τοῦ Σωματείου ,Εργατοτεχνιτῶν καί ὑπαλλήλων Κλωστοϋφαντουργῶν Αἰγιαλείας καί τοῦ τέως Δήμου 'Εριναίου μὲ τὸ ὁποῖο ζητοῦν τὴν ἱκανοποίηση αἰτημάτων τους.

ΤΑ ΚΕΡΔΗ ΑΠΟ ΕΙΣΑΓΩΓΗΝ ΑΥΤΟΚΙΝΗΤΩΝ

ΑΘΗΝΑΙ — 'Ο 'Υπουργὸς 'Εμπορίου κ. Ι. Βαρβιτσιώτης ἀπαντῶν ἐγγράφως σὲ σχετική ἐρώτηση τοῦ βουλευτοῦ κ. Δ. Βλαχοπούλου (ΝΔ) ἀναφέρει ὅτι ἀπὸ τὴν ἁρμόδια ὑπηρεσία τοῦ 'Υπουργείου ἔγινε ἔρευνα σὲ 28 ἐπιχειρήσεις εἰσαγωγῆς καί ἐμπορίας ἐπιβατηγῶν αὐτοκινήτων. 'Από τὴν ἔρευνα προέκυψε ὅτι ὡρισμένες ἐπιχειρήσεις πραγματοποιοῦν κέρδη πού μποροῦν νὰ θεωρηθοῦν ὑπερβολικά. "Υστερα ἀπὸ αὐτὸ ἐκινήθη ἡ διαδικασία ἀσκήσεως ποινικῆς δίωξεως ἐναντίον τῶν παραβατῶν, σύμφωνα μὲ τὶς διατάξεις τοῦ ἀγορανομικοῦ κώδικα, ἐπειδή τὰ αὐτοκίνητα ὑπὰ γονται στὴν κατηγορία τῶν οὐσιωδῶν εἰδῶν σὲ ἐπάρκεια καί ἐλέγχονται γιά ὑπερβολικὸ κέρδος. Παράλληλα μελετᾶται ἡ λήψη μέτρων γιὰ τὴν προστασία καταναλωτῶν ἀπὸ τὴν τάση τῶν ἐπιχειρήσεων νὰ ἐπιτυγχάνουν ἀδικαιολόγητα ὑψηλὰ περιθώρια κερδῶν.

ΟΙ ΞΗΡΟΙ ΚΑΡΠΟΙ

Μέ ἀγορανομική διάταξη καθορίζεται ὅτι ἡ τιμή καί ἡ ἐμπορία τῶν πάσης φύσεως ξηρῶν καρπῶν θά διενεργῆται μὲ βάση τὸ βάρος τῆς ψύχας τοῦ καρποῦ.

ΑΙ ΤΑΥΤΟΤΗΤΕΣ ΤΩΝ ΥΠΟΨΗΦΙΩΝ

ΑΘΗΝΑΙ — 'Υπὸ τοῦ 'Υπουργείου Παιδείας ἀνακοινοῦται, ὅτι ὅσοι ἐκ τῶν ὑποψηφίων διά τὰς ἐπικειμένας εἰσιτηρίους ἐξετάσεις πρὸς εἰσαγωγὴν εἰς τὰς 'Ανωτάτας καί 'Ανωτέρας Σχολὰς δὲν ἔχουν λάβει τὸ «δελτίον ταυτότητος ὑποψηφίου», νά σπεύσουν νά παραλάβουν τοῦτο ἀπὸ τὰς οἰκείας Διοικητικὰς 'Επιθεωρήσεις Μέσης 'Εκπαιδεύσεως.

Η ΕΝΙΣΧΥΣΙΣ ΒΑΜΒΑΚΟΠΑΡΑΓΩΓΩΝ

ΑΘΗΝΑΙ — Ποσὸν 300 ἑκ. δρχ. θά κατανεῖμη ἡ Α.Τ.Ε. γιά τὴν συνέχιση τῆς καταβολῆς στούς δικαιούχους βαμβακοπαραγωγούς τῆς εἰσοδηματικῆς ἐνισχύσεως βάμβακος ἐσοδείας 1974. "Ηδη, τὸ καταβληθὲν μέχρι τώρα ποσὸ ἀνέρχεται σὲ 1.320 ἑκ. δρχ., ἔναντι τοῦ ἀρχικῶς ἐγκριθέντος 1.600 ἑκ. δρχ.

ΙΑΤΡΟΙ ΕΙΣ ΤΟΝ Ο.Σ.Ε.

ΑΘΗΝΑΙ — 'Ιατροὶ ὅλων τῶν εἰδικοτήτων θὰ τοποθετηθοῦν εἰς ὅλο τὸ δίκτυο τοῦ Ο.Σ.Ε. γιά τὴν καλύτερη ἐξυπηρέτηση τοῦ προσωπικοῦ τοῦ 'Οργανισμοῦ. Τοῦτο θὰ ἐπιτευχθῆ μὲ τὴν ἐκ βάθρων ἀναδιοργάνωσιν τῆς 'Υγειονομικῆς 'Υπηρεσίας τοῦ Ο.Σ.Ε. "Ηδη ἡ διοίκηση τοῦ 'Οργανισμοῦ, ὅπως ἀνεκοινώθη ἐπισημοδίως μὲ ἀπόφασή της ἀνέθεσε τὴν μελέτη τῆς ἀνασυγκροτήσεως τῆς 'Υγειονομικῆς 'Υπηρεσίας τοῦ Ο.Σ.Ε.

ΨΥΧΟΠΑΘΗΣ ΚΑΙ ΛΗΣΤΗΣ

ΘΕΣΣΑΛΟΝΙΚΗ — Κατὰ ζητεῖται ἀπὸ τὴν 'Αστυνομία ὁ Ι. Σαββαΐδης, 21 ἐτῶν, ψυχοπαθής, ὁ ὁποῖος μπῆκε χθὲς τὸ πρωῖ στὸ σπίτι τῆς 'Αναστασίας 'Ελευθεριάδη —20 ἐτῶν— στὸ χωριὸ Κερτίνη Σερρῶν, καί μὲ τὴν ἀπειλή μαχαιριοῦ τῆς ἐζήτησε νά τοῦ δώση τὰ χρήματά της. 'Η 'Ελευθεριάδη ἦταν μόνη της — ὁ ἄνδρας της εἶχε φύγει γιὰ Γεωργικὲς ἐργασίες— κατώρθωσε ὅμως νὰ τὸν ἐξουδετερώση, ἐδίζοντας τὶς φωνές, ὁ πότε ὁ δράστης ἐτράπη εἰς φυγήν.

ΣΥΜΠΛΟΚΗ ΔΙΑ ΤΟΝ ΛΟΓΑΡΙΑΣΜΟΝ

ΑΘΗΝΑΙ — Στὸ Κέντρο «Λουζιτάνια» τοῦ Αἰγάλεω συνεπλάκησαν γιὰ τὸν λογαριασμὸ οἱ πελάτες 'Αστ. Καπετανόπουλος, 75 ἐτῶν, ναυτικός καί Κυρ. Κολλάρος, 42 ἐτῶν, αὐτοκινητιστής μὲ τούς ἰδιοκτήτας τοῦ Κέντρου ἀδελφούς Γεώργιο καί Παναγιώτη Ζαρῆ, 45 καί 42 ἐτῶν ἀντιστοίχα καί τὸ σερβιτόρο 'Ιω. Πραπᾶ, 31 ἐτῶν. Στή συμπλοκή ἐτραυματίσθησαν οἱ ἀδελφοὶ Ζαρῆ καί ὁ Κολλάρος.

Η ΑΠΑΓΟΡΕΥΣΙΣ ΕΞΟΔΟΥ ΤΩΝ ΟΦΕΙΛΕΤΩΝ ΔΗΜΟΣΙΟΥ

ΑΘΗΝΑΙ — 'Εξακολουθοῦν νά ἰσχύουν οἱ διατάξεις τοῦ νόμου, πού ἀναφέρονται στὴν ἀπαγόρευση ἐξόδου ἐκ τῆς χώρας ὀφειλετῶν τοῦ Δημοσίου, διότι δὲν ἀντίκεινται στή διάταξη (παρ. 4 ἄρθρ. 5) τοῦ Νέου Συντάγματος ἡ ὁποία προβλέπει ὅτι ἀπαγορεύεται ἡ λήψη Διοικητικῶν μέτρων περιορισμοῦ τῆς ἐλευθέρας κινήσεως ἢ ἐγκαταστάσεως καί ἡ ἐλευθέρα εἴσοδος καὶ ἔξοδος ἀπὸ τὴν χώραν παντὸς "Ελληνος.

Τοῦτο διότι ἡ ἀπαγόρευση τῆς ἐξόδου γιά ὀφειλὲς πρὸς τὸ δημόσιον ἐντάσσεται στὰ γενικὰ περιοριστικὰ μέτρα καί ὄχι στὰ ἀτομικὰ τὰ ὁποῖα —καί μόνον— ἀπαγορεύονται ἀπὸ τὸ Σύνταγμα.

Τά ἀνωτέρω ἐγνωμοδότησε (Γνωμ. 536)75), τὸ Νομικὸ Συμβούλιο τοῦ Κράτους μετὰ ἀπὸ ἐρώτημα τοῦ 'Υπουργείου Οἰκονομικῶν.

ΑΓΩΓΟΣ ΠΕΤΡΕΛΑΙΟΥ ΠΡΟΣ ΓΙΟΥΓΚΟΣΛΑΒΙΑΝ

ΑΘΗΝΑΙ — 'Ικανότητα μεταφορᾶς 3—5 ἑκ. τόννων ἀργοῦ πετρελαίου ἐτησίως θὰ ἔχη εἰς πρώτη φάση ὁ πετρελαιαγωγὸς πού θὰ κατασκευασθῆ ἀπὸ Κατερίνη πρὸς Γιουγκοσλαβίαν (Σκόπια).

'Ο ἀγωγὸς θὰ ἔχη μῆκος 77 χιλιομέτρων ἐπί 'Ελληνικοῦ ἐδάφους, 163 ἐπὶ Γιουγκοσλάβικου καί διατομή 45 ἑκατοστῶν

ΕΞΩΤΕΡΙΚΑΙ ΕΔΗΣΕΙΣ

Η ΡΩΣΣΙΑ ΘΑ ΣΥΝΑΨΗ ΔΑΝΕΙΟΝ ΑΠΟ ΔΥΤ. ΧΩΡΑΣ

ΛΟΝΔΙΝΟ — 'Η Ε.Σ.Σ.Δ. διαπραγματεύεται νέα δάνεια, στή Δυτική κεφαλαιαγορὰ — μεταξὺ τῶν ὁποίων καὶ ἕνα ὕψους ἑνὸς δισεκατομ. δολλαρίων γιά τὴν χρηματοδότηση διαφόρων σχεδίων μέσα στὸ πλαίσιο τοῦ νέου πεντάετοῦς προγράμματος ἀναπτύξεως ποὺ πρόκειται νά τεθῆ σέ ἐφαρμογή τὸ ἐρχόμενο ἔτος — ἔχει λόγους νά πιστεύη ἡ ἐφημερίδα «Φαϊνανσιαλ Τάϊμς».

Εἰδικώτερα, οἱ συζητήσεις γιὰ τὴ σύναψη τῶν δανείων ἄρχισαν μὲ ἀμερικανικὲς καί 'Ιαπωνικὲς Τράπεζες. Τὸ δάνειο τοῦ ἑνὸς δισεκατομμυρίου δολλαρίων προορίζεται γιά τὴν πραγματοποίηση τοῦ ἀεραγωγοῦ 'Ορὲνμπουργκ, μήκους 2.750 χιλιομέτρων, πού θὰ διοχετεύη φυσικὸ ἀέριο ἀπὸ τὴν περιοχὴ τῶν Οὐραλίων στὶς ἄλλες χώρες τῆς «Κομεκὸν»

ΔΕΝ ΔΙΔΟΥΝ ΟΙ ΡΩΣΣΟΙ ΑΔΕΙΑΣ ΕΙΣ ΑΝΤΑΠΟΚΡΙΤΑΣ

ΜΟΣΧΑ — 'Η Σοβιετική Κυβέρνηση ἀρνήθηκε χθὲς νά χορηγήση θεωρήσεις εἰσόδου καί ἐξόδου πολλαπλῆς χρήσεως σὲ ξένους ἀνταποκριτὲς ὅπως συμφωνήθηκε στὴν διάσκεψη κορυφῆς γιά τὴν Εὐρωπαϊκὴ 'Ασφάλεια. 'Η ἄρνηση ἔγινε προφορικὰ τουλάχιστον σὲ δύο 'Αμερικανούς ἀνταποκριτὲς πού ὑπέβαλαν τὴν Δευτέρα γραπτή αἴτηση γιά τὶς θεωρήσεις. Πολλοὶ ἄλλοι ἀνταποκριτὲς ἐδήλωσαν ὅτι ὑπέβαλαν αἰτήσεις ἀλλά δὲν ἔλαβαν καμμιὰ ἀπάντηση. 'Η 'Αμερικανική πρεσβεία ἀνέφερε ὅτι μελετᾶ τὴν κατάσταση καί ὅτι ἐξετάζει τὰ μέτρα πού θὰ ληφθοῦν. Στὴν διάσκεψη κορυφῆς τοῦ 'Ελσίνκι τὴν περασμένη ἑβδομάδα ὁ Πρόεδρος Φόρντ ὁ Ρῶσσος ἡγέτης κ. Μπρὲζνιεφ καὶ ἄλλοι Εὐρωπαῖοι ἡγέτες ὑπέγραψαν τὴν τελική πράξη τῆς διασκέψεως ἡ ὁποία μεταξύ ἄλλων περιέχει κεφάλαιο πού ἀφορᾶ τὴν βελτίωση τῶν συνθηκῶν ἐργασίας τῶν μονίμων ξένων ἀνταποκριτῶν.

ΥΠΗΡΕΣΙΑ ΠΡΟΜΗΘΕΙΩΝ ΕΛΛΗΝΙΚΗΣ ΑΕΡΟΠΟΡΙΑΣ

'Η 'Υπηρεσία Προμηθειῶν Ε.Α. προκηρύσσει τούς ὑπ' ἀριθμ. 233, 234 235, καί (236)75 (ἐπαναληπτικός) Δημοσίους Μειοδοτικούς Διαγωνισμούς δι' ἐνσφραγίστων προσφορῶν ὡς κάτωθι:

1. Τήν 8—9 —75 ἡμέραν ΔΕΥΤΕΡΑΝ καί ὥραν 10.00 διά τὴν προμήθειαν ΕΝΘΕΜΙΩΝ.

2. Τήν 8— 9— 75 ἡμέραν ΔΕΥΤΕΡΑΝ καί ὥραν 11.00 διά τὴν προμήθειαν ΥΛΙΚΩΝ ΕΚΤΥΠΩΣΕΩΣ ΑΕΡΟΠΟΡΙΚΩΝ ΧΑΡΤΩΝ.

3. Τήν 8—9— 75 ἡμέραν ΔΕΥΤΕΡΑΝ καί ὥραν 12.00 διά τὴν προμήθειαν ΕΝΘΕΜΙΩΝ

4.—Τήν 22—8— 75 ἡμέραν ΠΑΡΑΣΚΕΥΗΝ καί ὥραν 11.00 διά τὴν προμήθειαν ΥΦΑΣΜΑΤΟΣ Κ)Φ ΜΠΑΡΑΘΕΑΣ ΧΕΙΜΕΡΙΝΟΝ ΜΑΘΗΤΩΝ

Οἱ διαγωνισμοὶ θά διενεργηθῶσιν ἐν 'Αθήναις καὶ εἰς τὰ Γραφεῖα τῆς 'Υπηρεσίας Προμηθειῶν ΕΑ 'Ακαδημίας 27. ἐνώπιον ἁρμοδίας ἐπιτροπῆς.

Διακηρύξεις καὶ ὅροι συμφωνίας, ὧν εἰσὶν κατατεθειμένοι εἰς τὰ ἐν λόγω Γραφεῖα, πληροφορίαι καθ' ἑκάστην ἀπὸ 08.00 —13 τηλ. 619—328

'Εν 'Αθήναις τῇ 4—8—75

'Εκ τῆς Διευθύνσεως

ΑΘΛΗΤΙΚΗ Κίνησις

ΟΡΙΣΤΙΚΩΣ ΕΙΣ ΑΓΥΙΑΝ ΤΟ ΚΟΛΥΜΒΗΤΗΡΙΟΝ

'Εκ τῆς Νομαρχίας 'Αχαΐας ἀνακοινοῦται ὅτι ἡ Γενική Γραμματεία 'Αθλητισμοῦ ἐξησφάλισε 25 στρέμματα εἰς περιοχὴν 'Αγυιᾶς διά τὴν κατασκευὴν Κολυμβητηρίου.

Τὴν σχετικὴν εἴδησιν ἀνέγραψεν ὁ «'Ημερήσιος Κῆρυξ» ἀπό τῆς προχθὲς.

Η ΔΙΑΙΤΗΣΙΑ

'Επραγματοποιήθη εἰς τὴν ΓΓΑ, ὑπὸ τὴν προεδρίαν τοῦ ΓΓΑ κ. Π. Στασινοπούλου, σύσκεψις, διά τά θέματα τῆς διαιτησίας.

Μετέσχον οἱ ἐκπρόσωποι τῆς ΕΠΟ καί τῶν Διαιτητῶν Κατά τὴν σύσκεψιν ἐτονίσθη ἡ ἀνάγκη λήψεως μέτρων ὥστε νά ἀποφευχθοῦν αἱ δημιουργηθεῖσαι πέρυσι θλιβεραί καταστάσεις. 'Επίσης ἀνεγνωρίσθη ὅτι, οἱ διαιτηταί εἶναι καί αὐτοί ἄνθρωποι, καί κάνουν λάθη, διά τοῦτο τόσον τά σωματεῖα δέν πρέπει νά ἐξάψουν τούς φιλάθλους εἰς ἀνεπιτρέπτους ἔκδηλώσεις. Τελικῶς, ἐνεκρίθη ὁ μοφώνως σχέδιον τῶν διαιτητῶν κατά τὴν προσεχῆ περίοδον. Τὸ σχέδιον τὸ ὁποῖον δέν ἀνεκοινώθη, ἐχαρακτρίσθη, ὑφ' ὅλων ὡς ἀντικειμενικόν.

ΣΥΝΤΟΜΑ ΑΘΛΗΤΙΚΑ

Στὴ Θεσσαλονίκη καὶ στὸ νεοτευκτο κολυμβητήριο ἀρχίζουν σήμερα οἱ ἀγῶνες τῆς 7ης Βαλκανιάδος μὲ συμμετοχὴ τῶν 'Εθνικῶν ὁμάδων Βουλγαρίας Γιουγκοσλαβίας καὶ Ρουμανίας.

Τῶν ἀγώνων δὲν μετέχει ἡ Τουρκία εἰς δὲ τὸ πόλο ἡ Γιουγκοσλαβία διότι ἡ ὁμάς της ἔχει ἀποκλεισθῆ ἀπὸ τὴν Διεθνῆ 'Ομοσπονδία διότι οἱ παῖκται της βρέθηκαν ντροπιασμένοι κατὰ τὸ διεξαχθὲν στὸ Κάλι τῆς Κολομβίας Παγκόσμιο Πρωτάθλημα.

Τὸ πρόγραμμα τῆς σημερινῆς πρώτης ἡμέρας τῆς 7ης Κολυμβητικῆς Βαλκανιάδος περιλαμβάνει καὶ ἀγῶνα πόλο μεταξὺ τῶν ἐθνικῶν ὁμάδων 'Ελλάδος καὶ Βουλγαρίας.

'Ο Παναθηναϊκὸς σήμερα στὰ πλαίσια τῆς προετοιμασίας του στὴ Γιουγκοσλαβία στὸ Ζάγκρεμο δίδει τὸν πρῶτον φιλικὸν ἀγῶνα μὲ ἀντίπαλο τὴν τοπικὴ ὁμάδα Δυνάμο

'Ο ἀγὼν θὰ εἶναι νυκτερινὸς ἡ δὲ ρεβάνς θὰ γίνη στὸ γήπεδο τοῦ Παναθηναϊκοῦ στὶς 12 Αὐγούστου.

Κατὰ τὴν σημερινὴν δευτέραν ἡμέραν τῶν Βαλκανικῶν 'Αγώνων Βόλλεϋ Νέων, —Νεανίδων οἱ ἐθνικὲς μας ὁμάδες θὰ ἀντιμετωπίσουν τὶς ἀντίστοιχες ὁμάδες τῆς Τουρκίας.

Οἱ ἐν λόγω Βαλκανικοὶ ἀγῶνες διεξάγονται στὸ Βουκουρέστι.

'Η ἐθνικὴ μας ὁμὰς μπάσκετ σήμερα στὸ Μέξικο Σίτυ συναντᾶται διὰ τὸ Διηπειρωτικὸ Κύπελλο μὲ τὴν 'Εθνικὴ Μεξικοῦ.

'Ο ἀγὼν ἀποτελεῖ ρεβὰνς ἀγῶνος διεξαχθέντος στὸ Παναθηναϊκὸ Στάδιο κατὰ τὸν ὁποῖον ἡ 'Εθνικὴ μας ἡττήθη ἀπὸ τὸ Μεξικὸ ἀπὸ 64 —62

Στὸν διεθνῆ μαραθώνιο ποὺ ἔγινε στὸ Μόντρεαλ στὰ πλαίσια τῶν ἐφετεινῶν προολυμπιακῶν ἀγώνων πρῶτος ἐτερμάτισε ὁ 'Ιάπων Μιζουκάμι μὲ 2 ὥρες 25'.35''. Δεύτερος ἐτερμάτισε ὁ Φινλανδὸς Τόϊβολα μὲ 2.25'.50''

Τὸ 3ο Πανευρωπαϊκὸ πρωτάθλημα στίβου 'Εφήβων καὶ Νεανίδων θὰ διεξαχθῆ στὸ Παναθηναϊκὸ Στάδιο ἀπὸ 21—24 Αὐγούστου μὲ πληθωρικὴ συμμετοχὴ ἀθλητῶν καὶ ἀθλητριῶν 28 κρατῶν.

Π. Γκ