ΘΕΑΜΑΤΑ

ΘΕΑΤΡΟΝ ΛΥΡΙΚΩΝ Παρασκευή Κυριακή ὁ θίασος ΛΗΝΑΙΟΥ — ΦΩΤΙΟΥ θά παρουσιάση τήν 'Αθηναϊκή ἐπιτυχία «Οἱ Ρόζεμπεργκ δέν πρέπει νά πεθάνουν».

ΑΣΤΡΟΝ 9—12.30 «Ἕνα τάνκς στὸ κρεββάτι μου»

ΑΝΝΑ 9—12.30 'Ο Πούσκας τῶν Πετραλώνων, Κατ.

ΑΚΡΟΠΟΛ 8.45—12.45 Κόκκινος κύκλος, 'Ακ.

ΖΕΝΙΘ 9—12.40 «'Ο Πετα λούδας»

ΑΝΟΙΞΙΣ 8.30— 12.30 Βέγγος Δικτάτωρ καλεῖ Θανάση, Κατ.

ΑΧΙΛΛΕΙΟΝ 8.30— 12.30 Ἕνας νομοταγής πολίτης, Κατ.

ΑΛΕΞ 9—12.30 Διαυτροφὲς Αὐστηρὸς 'Ακατάλληλον

ΑΡΜΟΝΙΑ 8.30—12.30 Ταρζάν ὁ βασιλιάς τῆς ζούγκλας,

ΕΡΜΗΣ 8.30—12.30 Οἱ 3 ὁ περάνθρωποι στό Τόκιο, Κ.

ΑΒΑ 9—11.30 'Ερωτική συμφωνία, Κατ.

ΟΜΟΝΟΙΑ 9—12.30 «'Αττίλας 74»

ΓΑΛΑΞΙΑΣ 9 —12.30 «'Ο καμπούρης τοῦ Νεκροτομείου»

ΑΛΑΜΠΡΑ 9.10—12.45 'Ο Δράκουλας θά ξανάρθη ἀπόψε

ΟΑΣΙΣ (Τσαούση) 9—12 «'Αστραπόγιαννος» τε»

ΚΑΜΕΛΙΑ 9—12.30 «'Η κόρη τοῦ "Ηλιου»

ΚΗΠΟΥΡΟΣ

'Αναλαμβάνει παντός εἰδους ἀνθοκομικάς καλλιεργείας καί διαμορφώσεις

ΚΗΠΩΝ - ΠΑΡΤΕΡΙΩΝ Κ.Α.Π.

Πληροφορίαι ΑΝΔ. Ρ. ΦΩΤΟΠΟΥΛΟΥ

Τηλ. 274—640

ΚΕΡΔΗ ΠΡΩΤΟΥ ΕΞΑΜΗΝΟΥ 1975 ΤΗΣ ΤΕΞΑΚΟ

ΝΕΑ ΥΟΡΚΗ—Τά καθαρά κέρδη τῆς ΤΕΞΑΚΟ ἀνῆλθον κατά τό πρῶτον ἑξάμηνον 1975 εἰς 354 ἐκ. δολλ. καί παρουσιάζουν μείωσιν κατά 60,3 τοῖς ἑκατόν συγκρινόμενα μέ τά ἀποτελέσματα τοῦ 1974 τά ὁποῖα εἶχον ὑπερβῆ τά 891 ἐκ. δολλάρια.

'Ο κ. Μόρις Φ. Γκράνβιλ, Πρόεδρος καί ἐκτελεστικός γεν. διευθυντής, ἀνεφέρθη εἰς τά περιωρισμένα περιθώρια κέρδους καί τήν συνεχιζομένη μείωσιν τῆς παραγωγῆς καί ζητήσεως ἀργοῦ πετρελαίου λόγω τῆς παγκοσμίου οἰκονομικῆς ὑφέσεως.

Η 'Εταιρία ἠναγκάσθη ἐκ τῶν πραγμάτων νά μειώση τό πρόγραμμα ἐπενδύσεων, τό ὁποῖον ἔφθασε ὡστόσο τά 810 ἐκ. δολλ., ἔναντι 895 ἐκ. τοῦ πρώτου ἑξαμήνου 1974. 'Η μείωσις ἐκφράζει τάς συνεπείας τῶν κυβερνητικῶν ἐνεργειῶν εἰς ΗΠΑ καί ἀλλαχοῦ αἱ ὁποῖαι παρακωλύουν τήν ἱκανότητα τῆς 'Εταιρίας νά διαθέτη κεφάλαια διά τήν ταχεῖα κλιμάκωσιν τῶν ἐπενδύσεων αἱ ὁποῖαι ἀπαιτοῦνται διά τήν ἀναζήτησιν καί ἀνάπτυξιν νέων πηγῶν ἐνεργείας.

ΠΩΛΕΙΤΑΙ τριάρα Φλορέτα σέ κατάστασι σενδὸν καινουργῆ καί σέ τιμή εὐκαιρίας Πληροφορίαι τηλ 330—064

ΥΑΛΙΚΑ - ΦΩΤΙΣΤΙΚΑ - ΔΩΡΑ

Δ. ΜΕΝΔΡΙΝΟΣ

ΤΙΜΑΙ ΑΠΟΘΗΚΗΣ ΑΓ. ΝΙΚΟΛΑΟΥ 57

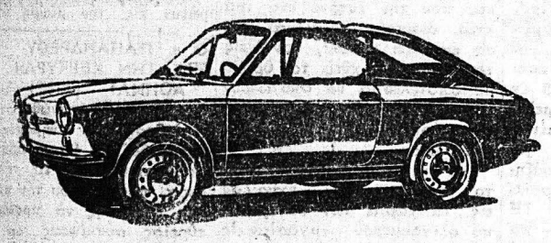

ΚΑΙΝΟΥΡΓΗ ΑΥΤΟΚΙΝΗΤΑ

FIAT - SIMCA - SEAT

POLSKI - ZASTAVA

CITROEN - DAIHATSU

LONCIA - WARTBURG

AUTOBIANCHI

ΜΕΤΑΧΕΙΡΙΣΜΕΝΑ

ΠΑΝΤΟΣ ΤΥΠΟΥ ΚΑΙ ΜΑΡΚΑΣ

ΑΓΟΡΑΙ

ΠΑΝΤΟΣ ΑΥΤΟΚΙΝΗΤΟΥ ΤΟΙΣ ΜΕΤΡΗΤΟΙΣ

ΑΝΤΑΛΛΑΓΑΙ

ΠΑΝΤΟΣ ΑΥΤΟΚΙΝΗΤΟΥ ΜΕ ΟΙΑΝΔΗΠΟΤΕ ΜΑΡΚΑΝ ΕΙΣ ΚΑΙΝΟΥΡΓΗ

ΜΟΤΟΠΟΔΗΛΑΤΑ-ΜΟΤΟΣΥΚΛΕΤΤΑΙ

KAWASAKI - TRIUMPH - DUCATI

VSA — GILERA — YAMAHA

Α. ΚΟΥΤΣΟΛΙΑΣ

ΓΡΑΦΕΙΑ — ΕΚΘΕΣΙΣ

ΑΓ. ΑΝΔΡΕΟΥ 156 - ΤΣΑΜΑΔΟΥ

ΤΗΛ. 321532—321773-324911

ΠΑΤΡΑΙ

ΕΞΩΤΕΡΙΚΑΙ ΕΙΔΗΣΕΙΣ

ΑΠΟ ΑΝΑΤΡΟΠΗΝ

ΑΘΗΝΑΙ — Σκοτώθηκε στὸ Μαροῦσι ἀπὸ ἀνατροπή τοῦ μοτοποδηλάτου του ὁ Μιχ. Γ. Γρινεζάκης, 23 ἐτῶν.

ΕΦΟΝΕΥΘΗ

ΑΘΗΝΑΙ — Σκοτώθηκε στὰ Λατομεῖα Λαπέρα τῆς Πεντέλης, ὁ Γ. Καραμπάνης 38 ἐτῶν, ἀπὸ μιὰ πέτρα πού ἔπεσε στὸ κεφάλι του.

ΤΟ ΧΟΙΡΕΙΟΝ ΚΡΕΑΣ

ΑΘΗΝΑΙ — 'Ο 'Υπουργὸς Β. 'Ελλάδος κ. Μάρτης ἐδήλωσε, ὅτι ἐλήφθησαν ὅλα τά μέτρα ὥστε νά ἐπανέλθη στὸ φυσιολογικὸ ἐπίπεδο ἡ τιμή τοῦ χοιρινοῦ κρέατος ἡ ὁποία τίς τελευταῖες ἡμέρες εἶχεν ἀνέλθη ἀδικαιολόγητα.

'Ο κ. 'Υπουργὸς προσέθεσε ὅτι οἱ κτηνοτροφικὲς ὀργανώσεις ἀνέλαβαν τήν ὑποχρέωση νά τροφοδοτοῦν κανονικὰ τήν 'Αγορὰ Θεσσαλονίκης μὲ ὅλες τὶς κατηγορίες κρεάτων στίς καθορισμένες τιμές. Οἱ τυχὸν κερδοσκόποι κατέληξε, ὁ κ. Μάρτης θὰ παταχθοῦν ἀμείλικτα.

ΔΥΣΤΥΧΗΜΑ ΕΙΣ ΤΟ ΚΙΛΚΙΣ

ΑΘΗΝΑΙ — Μεταδίδεται ἀπὸ τήν Θεσσαλονίκη στὸ 19ο χιλιόμετρο τῆς 'Εθνικῆς ὁδοῦ Θεσσαλονίκης — Κιλκίς Ι.Χ. αὐτοκίνητον μὲ ξένα στοιχεῖα μὲ ὁδηγὸ τὸν Δημ. Τζηρίδη ἐτῶν 33 ἀνετράπη.

Σκοτώθηκε ὁ ἐπιβαίνων τοῦ αὐτοκινήτου 'Αντ. Τσαρίδης ἐτῶν 32 καί τραυματίσθηκε σοβαρὰ ὁ Θρ. 'Ορφανίδης.

ΕΞΑΓΩΓΗ ΙΧΘΥΩΝ

ΑΘΗΝΑΙ — 'Η Τράπεζα τῆς 'Ελλάδος θὰ χορηγῆ ἀδειες ἐξαγωγῆς κατεψυγμένων ἰχθύων (μακρόγλωσσες) βάρους 70 — 160 γραμμαρίων μέχρι νά συμπληρωθῆ ποσότητα 20 τόννων.

'Ο διακανονισμὸς τῆς ἀξίας τους θὰ γίνει βάσει Τιμολογίου ἐξαγωγῆς μὲ ἐλεύθερο Συνάλλαγμα.

Ο κ. ΒΑΡΒΙΤΣΙΩΤΗΣ ΕΙΣ ΤΗΝ ΔΑΜΑΣΚΟΝ

ΑΘΗΝΑΙ — 'Ανεχώρησε γιά τήν Δαμασκὸ ὁ 'Υπουργὸς 'Εμπορίου κ. Ι. Βαρβιτσιώτης προκειμένου νά ἐπισκεφθῆ τήν ἐκεῖ διεθνῆ ἔκθεση στήν ὁποία μετέχει ἐπίσημα καί ἡ 'Ελλάς.

'Ο κ. Βαρβιτσιώτης εἶναι προσκεκλημένος τοῦ υπουργοῦ Οἰκονομικῶν καί 'Εξωτερικοῦ Ἐμπορίου τῆς Συρίας κ. Μωχαμετ 'Ιμάντι.

'Ο κ. Βαρβιτσιώτης κατὰ τήν ἐκεῖ παραμονή του θὰ ἔχη ἐπαφὲς καί συνομιλίες μὲ μέλη τῆς Συριακῆς Κυβερνήσεως ἐπὶ θεμάτων ἀφορώντων στήν ἀνάπτυξη τῶν 'Ελληνο - Συριακῶν σχέσεων. Οἱ Συνομιλίες αὐτὲς δύνανται νά θεωρηθοῦν ὡς συνέχεια ἐκείνων πού διεξήγαγε πρόσφατα ὁ καθηγητής κ. Γεωργάκης στήν Συρία

ΝΕΟ ΤΗΛ. ΚΕΝΤΡΟ

ΑΘΗΝΑΙ — Αὔριον Σάββατο τίθεται σὲ λειτουργία τὸ Κέντρο 'Αγ. Δημητρίου Κοζάνης μὲ ὑπεραστικὸ Κέντρο ἀριθμὸ 0461 καί ἀριθμούς τηλεφώνων 94200 ἕως 94399.

ΑΙ ΕΞΑΓΩΓΑΙ ΟΠΩΡΟΚΗΠΕΥΤΙΚΩΝ

ΑΘΗΝΑΙ — Οἱ ἐξαγωγὲς ὀπωροκηπευτικῶν συνεχίζονται καί σύμφωνα μὲ στοιχεῖα πού δόθηκαν ἀπὸ τὸ 'Υπουργεῖο Β. 'Ελλάδος μέχρι τῆς 4ης Αὐγούστου ἐξήχθησαν 110.823 τόννοι ροδάκινα ἔναντι 103.000 πού εἶχαν ἐξαχθῆ μέχρι Σεπτέμβριον τοῦ 1974, καί 17.421 τόννοι καρπούζια ἔναντι 8.540 τοῦ 1974

Η ΘΕΣΣΑΛΟΝΙΚΗ ΔΙΑ ΤΟ ΝΟΜΟΣΧΕΔΙΟΝ ΠΕΡΙ ΦΟΙΤΗΤΩΝ

ΑΘΗΝΑΙ — 'Η Σύγκλητος τοῦ 'Αριστοτελείου Πανεπιστημίου Θεσσαλονίκης σὲ χθεσινή ἀνακοίνωσή της ἀναφέρει σχετικὰ μὲ τὸ θέμα τῶν Φοιτητικῶν Συλλόγων ὅτι τὸ Νομοσχέδιο πρέπει νά συζητηθῆ καί συσχετισθῆ μὲ τὸν νόμο πλαίσιο περὶ λειτουργίας τῶν 'Ανωτάτων 'Εκπαιδευτικῶν 'Ιδρυμάτων.

'Επίσης ἡ Σύγκλητος προβληματίζεται ὡς πρὸς τὸν χαρακτηρισμὸ ὡς ΝΠΔΔ τῶν Φοιτητικῶν Συλλόγων καί ἐκφράζει τήν ἀντίθεσή της γιά τὶς κυρώσεις πού προβλέπονται εἰς περίπτωση πού οἱ φοιτητὲς δὲν ἀσκοῦν τὸ δικαίωμα τοῦ ἐκλέγειν.

ΣΥΝΕΛΗΦΘΗ ΣΕΣΗΜΑΣΜΕΝΟΣ ΚΛΕΠΤΗΣ

ΑΘΗΝΑΙ — Συνελήφθη ἀπὸ τήν 'Ασφάλεια Προαστίων ὁ σεσημασμένος κακοποιὸς Νικόλαος Σ. Χονδρογιάννης, 23 ἐτῶν, κατηγορούμενος γιά 31 συνολικὰ κλοπὲς ἀπὸ σπίτια καί Ξενοδοχεῖα.

'Ο ἱδρᾶστης, πού εἶναι καί λιποτάκτης ἔκαμε 9 κλοπὲς στίς Πλάζ Βουλιαγμένης ('Αστέρα), Λαγονησίου καί Γλυφάδας ('Αστέρια).

Συνολικὰ ἀφήρεσε 80.000 δρχ. τιμαλφή ἀξίας 80.000 δρχ. καί διάφορα ἀντικείμενα ἀξίας 234.000 δρχ.

ΤΟ ΠΕΜΠΤΟ ΤΡΑΚΤΕΡ—ΡΑΛΛΥ

Οἱ δηλώσεις συμμετοχῆς γιά τό Πέμπτο Τρακτὲρ Ράλλυ ἄρχισαν ἤδη ἀθρόες στὰ πρατήρια τῆς ΒΡ καί στούς τοπικοὺς ἀντιπροσώπους τῆς Γκουντγῆαρ τοῦ νομοῦ Θεσσαλονίκης καί τῶν γύρω νομῶν τῆς Κεντρικῆς Μακεδονίας.

'Υπενθυμίζεται ὅτι ἡ ἔγκαιρος ὑποβολή τῶν δηλώσεων ἀποτελεῖ καί μιά ἀπό τίς προϋποθέσεις συμμετοχῆς, ἐφ' ὅσον ὁ ἀριθμὸς συμμετεχόντων εἶναι αὐστηρά περιωρισμένος.

Παραλλήλως εἰδικὸ κλιμάκιο τῆς ὀργανωτικῆς ἐπιτροπῆς εὑρίσκεται τήν ἑβδομάδα αὐτή στὴν Θεσσαλονίκη καί ἀσχολεῖται μέ τήν ἐπεξεργασίαν τῶν λεπτομερειῶν τοῦ Πέμπτου Τρακτὲρ Ράλλυ.

Κατόπιν συννεοήσεως μέ τίς ἁρμόδιες ἀρχές, ἡ συγκέντρωση τῶν Τρακτὲρ θὰ γίνη στίς 8.30 π.μ. στὸ πρό τοῦ Καυτατζογλείου Σταδίου χώρου ἀπόπου καί θὰ ξεκινήση ἡ σχετική παρέλαση στίς 9.30 π.μ.

Η ΡΟΔΑ ΚΑΙ ΤΑ ΦΟΡΤΗΓΑ

'Εκυκλοφόρησε ἡ ΡΟΔΑ. 'Αφιερωμένη στὸ φορτηγὸ αὐτὸ κίνητο αὐτή τή φορά. Μ' ἕνα ἀποκλειστικὸ ἄρθρο γιά τά ρώσσικα φορτηγά αὐτοκίνητα Μέ ρεπορτάζ ἀπ' τούς ἀγῶνες αὐτοκινήτου. Μέ πικάντικα καί σπαρταριστά κομμάτια κι' ἕνα γετράχρωμο —ὅμορφο ὅπως πάντα —πόστερ στὸ φύλλο της.

ΔΡΑΣΤΗΡΙΟΤΗΤΕΣ ΤΟΥ ΠΑΡΑΡΤΗΜΑΤΟΣ ΠΕΛΟΠΟΝΝΗΣΟΥ ΤΟΥ Ε.Ο.Ε.Χ.

Τό λειτουργοῦν εἰς Πάτρας Παράρτημα Πελοποννήσου τοῦ 'Εθνικοῦ 'Οργανισμοῦ 'Ελληνικῆς Χειροτεχνίας, κατά τό 5ο μηνον 'Απριλίου —Μαΐου ἐ.ἔ. ἀνέπτυξε τάς ἑξῆς δραστηριότητας, μεταξύ διαφόρων:

—'Ολοκλήρωσε, τήν διαδικασίαν διὰ τήν σύστασιν τεσσαρων τεχνικῶν σχολῶν — ἔργαστηρίων εἰς τὰς κοινότητας Λακκωμάτων 'Αχαΐας (δυναμιστορίου Λακωνίας (37) καί κότητος 51 μαθητριῶν) Καλαμάτας Χρυσοπηγῆς 'Αχαΐας (46).

—Εἰσηγήθη εἰς τὴν Διοίκησιν τοῦ Ε.Ο.Ε.Χ τήν χορήγησιν δανείων εἰς βιοτέχνας τῆς περιοχῆς αὐτοῦ.

—'Οργάνωσεν καί ἐπραγματώσεν ἐπιτυχῶς εἰς Πάτρας φροντιστήριον ἐκπαιδεύσεως εἰς τὴν ἐπεξεργασίαν δέρματος τά μαθήματα τοῦ ὁποίου παρακολούθησαν 28 ἐνδιαφερόμενοι.

—Διέθεσε νέα μορφορολογικά σχέδια εἰς ζητήσαντας αὐτά παραγωγοὺς βιοτεχνικῶν εἰδῶν.

—'Η προϊσταμένη τοῦ Παραρτήματος ἐπεσκέφθη τήν Σπάρτην καί διαφόρους κοινότητας τῆς Λακωνίας πρός ἔρευναν δυνατοτήτων διά τήν ἵδρυσιν εἰς αὐτάς ταπητουργικῶν σχολῶν— ἐργαστηρίων τοῦ Ε.Ο.Ε.Χ

—'Εξυπηρέτησεν εἰς τὰ ἐν διαφέροντά των 360 "Ελληνας καί ξένους ἐπισκέπτας τοῦ μουσείου χειροτεχνικοῦ ἐκθετηρίου τοῦ Παραρτήματος.

ΕΞΩΤΕΡΙΚΑΙ ΕΙΔΗΣΕΙΣ

ΖΕΣΤΗ ΕΙΣ ΣΟΥΗΔΙΑΝ

ΣΤΟΚΧΟΛΜΗ — Τὸ θερμόμετρο στὴν Σουηδικὴ πρωτεύουσα ἔφθασε σὲ 34,6 βαθμούς τοῦ ἑκατονταβάθμου θερμοκρασία πρωτοφανῆ γιά τή Σουηδία τὸν μῆνα Αὔγουστο. 'Η Μετεωρολογική 'Υπηρεσία προβλέπει συνέχιση τοῦ κύματος καύσωνος ὅλη τήν ἑβδομάδα.

ΠΕΡΙΟΡΙΣΜΟΙ ΕΙΣ ΤΗΝ ΔΙΑΦΗΜΙΣΙΝ ΤΩΝ ΤΣΙΓΑΡΩΝ

ΛΟΝΔΙΝΟ — 'Η Βρεταννική Κυβέρνηση ἀπείλησε χθὲς νά ἐπιβάλη αὐστηροτέρους περιορισμούς στήν διαφήμιση τῶν τσιγάρων καί ἐξέφρασε τήν ἄποψη, ὅτι τὰ τσιγάρα πρέπει νά τύχουν τῆς ἰδίας μεταχειρίσεως, ὅπως τά ναρκωτικά.

Προβαίνοντας στήν προειδοποίηση αὐτή, ὁ ὑπουργὸς 'Υγιεινῆς, κ. Θουέν, ἀνεκοίνωσε ὅτι, σύμφωνα μὲ τούς τελευταίους ὑπολογισμούς, τὸ κάπνισμα προκαλεῖ ἐτησίως στή Βρεταννία 50.000 προώρους θανάτους.

ΠΥΡΗΝΙΚΑ ΟΠΛΑ ΕΙΣ ΤΗΝ ΜΕΣΗΝ ΑΝΑΤΟΛΗΝ;

ΚΑΙΡΟ — 'Ο Πρόεδρος Σαντὰτ ἐδήλωσε χθὲς ὅτι ἡ Αἴγυπτος δὲν θὰ εἶναι ἡ πρώτη πού θὰ εἰσαγάγη πυρηνικὰ ὅπλα στήν Μέση 'Ανατολή μολονότι γνωρίζει ὅτι τὸ 'Ισραήλ προσπαθεῖ νά κατασκευάση ἀτομική βόμβα. Μιλώντας στήν 'Αλεξάνδρεια σὲ ὅμιλο Μεξικανῶν δημοσιογράφων πού συνοδεύουν τὸν Πρόεδρο 'Εσεβέρια στήν ἐπίσκεψή του ὁ κ. Σαντὰτ εἶπε τὰ ἑξῆς:

«Γνωρίζουμε ἀπὸ καιρὸ ὅτι τὸ 'Ισραήλ ἐργάζεται στήν κατασκευή πυρηνικῶν ὅπλων. 'Η ἀπόκτηση πυρηνικῶν ὅπλων ἀπὸ τὸ 'Ισραήλ δὲν θὰ τοῦ ἐπιτρέψη νά μᾶς ἐπιβάλη ὅτι δήποτε ἂν ὅμως τὸ 'Ισραήλ εἰσαγάγει πυρηνικὰ ὅπλα στήν περιοχή θὰ ἔχη τήν εὐθύνη γι' αὐτό.

'Ο Πρόεδρος προσέθεσε πάντως ὅτι εἶναι ἕτοιμος νά θέση τέρμα στήν ἐμπόλεμη κατάσταση μὲ τὸ 'Ισραήλ μὲ ἀντάλλαγμα τήν ὑποχώρηση τῶν 'Ισραηλινῶν ἀπὸ τὰ ἀραβικά ἐδάφη πού κυρίευσαν κατὰ τὸν πόλεμο τοῦ 1967.

ΚΑΤΑΣΚΟΠΕΥΤΙΚΑ ΡΩΣΣΙΚΑ ΑΕΡΟΠΛΑΝΑ ΕΙΣ ΤΗΝ Μ. ΑΝΑΤΟΛΗΝ

ΤΕΛ ΑΒΙΒ—Σοβιετικὰ καταδιωκτικὰ Μίγκ —25 μὲ Ρώσσους πιλότους ὑπερίπτανται ξανὰ στὸ 'Ισραηλοκρατούμενο Σινᾶ καί τήν 'Ανατολική Μεσόγειο ἐδήλωσαν χθὲς στρατιωτικὲς πηγές.

Οἱ κατασκοπευτικὲς πτήσεις τοῦ τελειοποιημένου αὐτοῦ τύπου Σοβιετικοῦ ἀεροπλάνου πιστεύεται ὅτι εἶχαν διακοπῆ πρὸ πολλῶν μηνῶν.

ΤΟ ΙΤΑΛΙΚΟΝ ΤΥΡΟΛΟΝ ΖΗΤΕΙ ΑΝΕΞΑΡΤΗΣΙΑΝ

ΒΟΛΤΣΑΝΟ — 'Η 'Ιταλική νοτία περιοχή τοῦ Τυρόλου θὰ ἐπιδιώξη νά τεθῆ ὑπὸ Αὐστριακή διοίκηση ἐάν ποτὲ Κομμουνιστική Κυβέρνηση καταλάβη τήν ἐξουσία στήν 'Ιταλία ἐδήλωσε χθὲς ὁ Γερουσιαστής κ. Πὲτερ Μπροῦγκερ ἀρχηγὸς τοῦ λαϊκοῦ κόμματος τοῦ Νοτίου Τυρόλου. "Αν ἐπιτύχουμε τήν αὐτοδιάθεση ὅλοι οἱ Νότιοι Τυρολέζοι καί πολλοί 'Ιταλοί θὰ μᾶς ἀκολουθήσουν ἐδήλωσε ὁ κ. Μπροῦγκερ. Τὸ Νότιο Τύρολο ἦταν τμῆμα τῆς Αὐστρίας ἕως τὸ 1919 ὁπότε δόθηκε στήν 'Ιταλία σύμφωνα μὲ τοὺς ὅρους τῆς Συνθήκης τοῦ 'Αγίου Γερμανοῦ μετὰ τή λήξη τοῦ Α' Παγκοσμίου πολέμου

ΠΥΡΚΑΙΑ ΕΙΣ ΤΗΝ ΡΩΜΗΝ

ΡΩΜΗ — Πυκνὰ σύννεφα καπνοῦ τσιγάρων ὑψώθηκαν πάνω σὲ περιοχή τῆς Ρώμης ὅπου ἐννέα σχεδὸν ἑκατομμύρια τσιγάρα ἔγιναν καπνὸς ὕστερα ἀπὸ πυρκαϊά πού ἔξερράγη σὲ ἐργοστάσιο ἀναμίξεως καπνῶν τοῦ 'Ιταλικοῦ κρατικοῦ Μονοπωλίου.

'Η μισή ἡμερησία παραγωγή τοῦ ἐργοστασίου πού εἶναι 18 ἑκατομμύρια τσιγάρα χάθηκε καθὼς καί μεγάλη ποσότητα ἀκατεργάστου καπνοῦ. Θύματα δὲν ὑπάρχουν.

ΑΘΛΗΤΙΚΗ Κίνησις

ΑΙ ΠΡΟΠΟΝΗΣΕΙΣ ΤΗΣ ΠΑΝΑΧΑΙΚΗΣ

Αἱ προπονήσεις τῆς Πανάχαϊκῆς συνεχίζονται καθημερινῶς —πρωΐ -ἀπόγευμα — στὸ βοηθητικὸ γήπεδό της μὲ ἐντατικὸν ρυθμὸν καί κατὰ τρόπον ἐντυπωσιακὸν ὑπὸ τὴν ἐπίβλεψι καὶ καθοδήγησι τοῦ νέου προπονητοῦ της κ. Πάλφυ.

Οἱ ποδοσφαιρισταὶ κατὰ τὶς προπονήσεις ἐκτελοῦν μὲ πειθαρχία, ζῆλο καὶ προθυμία, ὅλα ὅσα τοὺς ὑποδεικνύει ὁ νέος τεχνικὸς ἡγέτης των.

Κατηρτίσθησαν ὑπὸ τῆς ΕΠΟ οἱ δύο "Ομιλοι τῆς Β' 'Εθνικῆς κατηγορίας ἀποτελούμενοι ἀπὸ 20 ὁμάδες οἱ ἀγῶνες τῆς ὁποίας θὰ ἀρχίσουν στὶς 14 Σεπτεμβρίου.

'Η ὁμὰς τοῦ Πάτραι ἀνήκει στὸν Νότιο "Ομιλο, ὁ ὁποῖος περιλαμβάνει τὶς ἑξῆς ὁμάδες:

Πάτραι, 'Ελευσίνα, Χανιά Φωστηρ, Κόρινθος, Λιουσια, 'Ιωνικός, Προοδευτική, Παναρκαδικός, Ρόδος, 'Ηλυσιακός, Ἀτρόμητος, Κορωπί, Αἰγάλεω, Καλαμάτα, 'Ορφεύς, 'Εθνικός, 'Αστὴρ, "Αγιος Δημήτριος, 'Αμφιάλη.

Στὸ Βουκουρέστι σήμερα ἀρχίζουν οἱ Βαλκανικοὶ 'Αγῶνες στίβου στοὺς ὁποίους μετέχει καὶ ἡ 'Ελλὰς μὲ πολυμελῆ ὁμάδα ἀνδρῶν καὶ γυναικῶν. 45 ἀθληταὶ καί 15 ἀθλήτριαι.

Τὸ πρόγραμμα τῆς σημερινῆς 2ας ἡμέρας τῆς 7ης Κολυμβητικῆς Βαλκανιάδος Θεσσαλονίκης ἀνδρῶν — γυναικῶν περιλαμβάνει καὶ ἀγῶνα πόλο μεταξὺ 'Ελλάδος καὶ Ρουμανίας.

'Επίσης σήμερα στὸ Βουκουρέστι συνεχίζονται οἱ Βαλκανικοὶ ἀγῶνες βόλλεϋ νέων —νεανίδων. Τὸ πρόγραμμα τῆς σημερινῆς τρίτης ἡμέρας περιλαμβάνει καὶ ἀγῶνα 'Ελλάδος —Γιουγκοσλαβίας.

'Η 'Εθνικὴ μας ὁμὰς μπάσκετ Νέων σήμερα διὰ τὸ μικρὸ Βαλκανικὸ πρωτάθλημα στὴ Γιουγκοσλαβία δίδει τὸν δεύτερο ἀγῶνα της μὲ ἀντίπαλο τὴν ἀντίστοιχη ὁμάδα τῆς Τουρκίας.

'Ο ΠΑΟΚ Θεσσαλονίκης αὔριο στὸ γήπεδο τῆς Τούμπας συναντᾶται εἰς φιλικὸν ἀγῶνα μὲ τὴν Ρουμανικὴ ὁμάδα Σπεάουα.

'Ο Παναθηναϊκὸς σήμερα θὰ μεταβῆ στὰ Σκόπια ὅπου τὴν Κυριακὴ θὰ συναντηθῆ εἰς φιλικὸν ἀγῶνα μὲ τὴν Βαρντάρ.

Π. Γκ—ς

ΠΥΓΜΑΧΙΚΑ ΝΕΑ

'Εντὸς τοῦ πρώτου 10ημέρου τοῦ προσεχοῦς μηνὸς Σεπτεμβρίου θὰ διεξαχθῆ τὸ ἐφηβικὸν πρωτάθλημα πυγμαχίας. Εἰς τοὺς ἐν λόγω ἀγῶνας θὰ συμμετάσχη καὶ τὸ τμῆμα τῶν ΕΑΠ.

Πρὸς καλλιτέραν προετοιμασίαν τῶν ἐφήβων πυγμάχων ἡ διοίκησις τοῦ συλλόγου ἀνέθεσε τὴν πρωτοβουλίαν τῆς διοργανώσεως ἐσωτερικοῦ πρωταθλήματος μὲ συμμετοχὴν ὅλων τῶν ἐφήβων πυγμάχων τοῦ συλλόγου ἤτοι τοὺς γεννηθέντας κατὰ τὰ ἔτη 1957 — 1961.

Εἰς τοὺς πρωταθλητὰς ἑκάστης κατηγορίας θὰ ἀπονεμηθοῦν διπλώματα μετὰ μεταλλίων. Οἱ ἀγῶνες θὰ διεξαχθοῦν τὴν 29ην καί 30ήν τρεχ. Δι' ὅ καί καλοῦνται ἅπαντες οἱ ἔφηβοι πυγμάχοι τῶν ΕΑΠ, ὑπὸ τοῦ προπονητοῦ κ. Γαλανοῦ, ὅπως ἀπὸ σήμερον προσέρχωνται ἀνελλειπῶς εἰς τὰς προπονήσεις των.

ΤΩΡΑ ΚΑΤΕΣΤΗ ΠΛΕΟΝ ΑΠΑΡΑΙΤΗΤΟ

ΒΕΡΟΛΙΝΟΝ.— Τό ἐπαγγελματικόν σωματεῖον ὁδηγῶν ταξί εἰς τὸ Δ. Βερολίνον, ἐφάρασε τήν 75ην ἐπέτειον ἀπό τῆς συστάσεως τοῦ σωματείου μέ μίαν παρέλασιν «παλαιμάχων» αὐτοκινήτων. Δύο παλαιά ὀχήματα—μίνι ἐκίνησαν τήν γενικήν προσοχήν: Τό «Ντι - Ράντ» πού διήνυσε τήν πόλιν ὡς «ἁμαξα μέ ἵππους» καί πού εἶναι ἐξαιρετικῆς ἀντοχῆς καί ἀσφαλὲς μέ τόν τετράχρονον κινητήρα αὐτοῦ πού διευθύνεται ἀπό τά πλάγια ὡς καί ἕν διθέσιον—Χάνομαγκ μέ μονόκύλινδρον κινητήρα εἰς τὸ πίσω μέρο, μέ διαρκῆ θόρυβον. Παρόμοια εὔχρηστα αὐτοκίνητα πού χωροῦν εἰς οἱονδήποτε χῶρο «γιά παρκάρισμα» ἔπαυσαν νά ὑπάρχουν πρό πολλοῦ 'Επειδή δέ ὅταν τά αὐτοκίνητα εἶναι ὡραιότερα, ταχύτερα καί μεγαλύτερα μέ αὐτά εἶναι εὔκολον νά μετακινοῦνται οἱ διοκτῆται αὐτῶν καί καθίστανται οὗτοι περισσότερον ἀνεξάρτητοι, ἐπληθύνθησαν σήμερα τά αὐτοκίνητα εἰς τοιοῦτον βαθμόν ὥστε ἀποτελοῦν περίπου ἤδη μίαν ὀχλησιν. Πολοί εἰδήμονες ἐν τούτοις εἰς τὴν Δ. Γερμανίαν πιστεύουν ὅτι «δὲν γίνεται πιά χωρίς αὐτοκίνητο». 'Εὰν ὅμως ὁ εἷς εἰς τοὺς δέκα ὁδηγοὺς ἰδιωτικῶν αὐτοκινήτων ἐχρησιμοποίει εἰς τὸ μέλλον τά δημόσια μέσα συγκοινωνίας, θά αὔξανε ἡ ἀπόδοσις αὐτῶν κατά 37 τοῖς ἑκατόν, θά αὔξανε δέ αὐτη εἰς τὸ διπλάσιον καί περισσότερον ἑάν ἄφινε ὁ εἷς εἰς τοὺς τρεῖς ὁδηγοὺς τό αὐτοκίνητό του «στὸ γκαράζ»

ΚΟΥΡΔΟΙ ΕΙΣ ΤΟ ΒΟΡΕΙΟΝ ΙΡΑΚ

ΑΓΚΥΡΑ — "Ενοπλοι Κοῦρδοι ἀντάρτες προερχόμενοι ἀπὸ τὴν Περσία διεισδύουν κρυφὰ στὸ βόρειο 'Ιράκ μετὰ δωσε χθὲς τὸ ἀνεξάρτητο πρακτορεῖο εἰδήσεων Χουρριγὲτ Χαμπὲρ. 'Επικαλούμενο τὸν Ραδιοφωνικὸ Σταθμὸ τῆς Βαγδάτης τὸ Πρακτορεῖο ἀναφέρει ὅτι τὸ 'Ιράκ ἔδωσε στοὺς ἀντάρτες ἑνὸς μηνὸς προθεσμία νά πουλήσουν τὰ ὅπλα τους στήν Κυβέρνηση σὲ ἀντίθετη περίπτωση κινδυνεύουν νὰ καταδικασθοῦν σὲ ἰσόβια δεσμά.

ΤΟ ΓΥΝΑΙΚΕΙΟΝ ΦΥΛΟΝ ΕΙΣ ΤΟΥΣ ΑΓΩΝΑΣ ΔΡΟΜΟΥ ΑΝΤΟΧΗΣ

ΒΟΝΝΗ—'Η ἀντοχή ἀποτελεῖ γνώρισμα τοῦ «ἀσθενοῦς φύλου». 'Η πιστοποίησις αὐτή πού ἐπιβεβαιώθη εἰς τὴν θεωρίαν καί εἰς τὴν πρᾶξιν, ὀφείλεται κυρίως εἰς τὸν Ἰατρόν τῆς Δ. Γερμανίας δρ. "Ερνστ βὰν "Αακεν. Οὗτος ἔγραψε περί τὰ 300 ἄρθρα—συμβολαὶ εἰς τὸν ἀθλητισμόν —διά θέματα πού ἀφοροῦν τήν προπόνησιν καί τήν ἀθλητριακήν, πού μετεφράσθησαν εἰς 16 γλῶσσες. Πολλαί ἀθλήτριαι ἔλαβον ἐξ ἄλλου μέρος καί ἐπέτυχον εἰς Μαραθωνίους ἀγῶνας δρόμου χάρις εἰς τὰ κείμενα αὐτά. 'Ο γερμανικός σύλλογος ἐλαφροῦ ἀθλητισμοῦ ἐνέκρινε μόλις τό 1973 τὸν δρόμον 41,2 χιλιομέτρων γιά τίς γυναῖκες. Τὸν 'Απρίλιον τοῦ 1975 ἐπέτ