# ΘΕΑΜΑΤΑ

ΘΕΑΤΡΟΝ ΛΥΡΙΚΟΝ. Παρασκευή— Σάββατο—Κυριακη ὁ θίασος Μυράτ — Ζουμπουλάκη παρουσιάζει τήν κωμωδία τοῦ Ἀντρέ Ρουσέν «Ἕνας τρελλός ἔρωτας»

ΣΤΡΟΝ 8.30 —12.30 «Τὸ τεῖχος τοῦ Ἀτλαντικοῦ»

ΑΝΟΙΞΙΣ 8.30—12.30 Ὁ φαντασμένος, Κατ.

ΑΧΙΛΛΕΙΟΝ 8.30—12.30 Ὁ μεγαλύτερος ἀθλητής τοῦ κόσμου Κ.

ΑΡΜΟΝΙΑ 8.30— 12.30 Ρωμαίος καί Ἰουλιέτα,

ΕΡΜΗΣ 8.30 — 12.30 Οἱ τρεῖς σωματοφύλακες, Κ.

ΑΚΡΟΠΟΛ 8.30—12.30 Ἐξοντώσατε ἐπιθεωρητή Κάλλαν, Ἀκατ.

ΑΒΑ 8.30—12.30 Σάρκα καί πιστόλι, Κατ. ἀπό 13 ἐτῶν

ΟΛΥΜΠΙΑ 9—1 «Ἡ θυρωρὸς νά» Κατάλ.

ΖΕΝΙΘ 8.30 —12.30 «Ὁ κύκλος τῶν δολοφόνων»

ΓΑΛΑΞΙΑΣ 8.30 — 12.30 «Θάνατος τῶν Μοτοσυκλετῶν».

ΚΑΜΕΛΙΑ 8,30—12,30 «Ἦταν σκληρὸς καὶ τὸν λέγαν Τρινιτὰ» Κατάλ.

ΟΜΟΝΟΙΑ 8.30—12.30 «Μιὰ ἑλληνίδα σὲ χαρέμι».

ΟΑΣΙΣ (Τσαούση) 8.30—12.30 «Τὸ θῦμα»

ΑΛΑΜΠΡΑ (Ἑλληνοπόντου καί Ἁγ. Τριάδος) 8.48—12.30 Βιασμός μετά φόνου, Ἀκ.

ΑΛΕΞ 9—12.30 Πουλημένες Παρθένες Αὐστ. Ἀκατ.

ΑΝΝΑ 8.45—12.45 Βυθίσατε τό καταδρομικόν Ζάγκρεμπ, Κατ.

ΕΛΛΗΝΙΣ 8.30— 12.30 Ὁ Σούπερμαν τῶν γηπέδων, Κ


# Ο ΘΙΑΣΟΣ ΔΗΜΗΤΡΗ ΜΥΡΑΤ ΒΟΥΛΑΣ ΖΟΥΜΠΟΥΛΑΚΗ

ΣΤΟ ΚΙΝ)ΘΕΑΤΡΟΝ ΛΥΡΙΚΟΝ

ΠΑΡΑΣΚΕΥΗ - ΣΑΒΒΑΤΟ - ΚΥΡΙΑΚΗ

29 - 30 - 31 ΑΥΓΟΥΣΤΟΥ

ΣΑΣ ΠΑΡΟΥΣΙΑΖΟΥΝ

Τὴ μεγάλη τους ΑΘΗΝΑΪΚΗ Ἐπιτυχία

ΕΝΑ ΤΡΕΛΛΟΣ ΕΡΩΤΑΣ

ΜΙΑ ΘΑΥΜΑΣΙΑ ΚΩΜΩΔΙΑ

Λαμβάνουν μέρος

ΕΡΡΙΚΟΣ ΜΠΡΙΟΛΑΣ
ΓΙΩΡΓΟΣ ΓΡΑΜΜΑΤΙΚΟΣ
ΚΙΚΗ ΓΡΗΓΟΡΙΟΥ
ΤΑΣΟΣ ΚΩΣΤΗΣ
ΜΑΡΙΑ ΣΤΑΥΡΙΝΟΥ

ΜΗ ΧΑΣΗ ΚΑΝΕΙΣ ΑΥΤΗ ΤΗΝ ΥΠΕΡΟΧΗ ΚΩΜΩΔΙΑ

ΕΙΣΙΤΗΡΙΑ ΠΡΟΠΩΛΟΥΝΤΑΙ ΕΙΣ ΤΟ ΤΑΜΕΙΟΝ ΤΟΥ ΚΙΝΗΜΑΤΟΘΕΑΤΡΟΥ ΠΑΝΘΕΟΝ 10—1 μ. ΚΑΙ ΛΥΡΙΚΟΝ 6—8 μ.μ.

ΙΣΧΥΟΥΝ ΕΙΣΙΤΗΡΙΑ ΕΡΓΑΤΙΚΗΣ ΕΣΤΙΑΣ



ΤΟ ΚΤΗΜΑΤΟΜΕΣΙΤΙΚΟΝ ΓΡΑΦΕΙΟΝ ΕΜΠΙΣΤΟΣΥΝΗΣ

Προσφέρει πρός πώλησιν παραλιακόν οἰκόπεδον 5 χιλ τετρ. μέτρων διά Ξενοδοχειακήν Τουριστικήν ἐπιχείρησιν Πληροφ. Βότση 31 Τηλ. 273—526



# WHITE TRUCKS

τὰ φορτηγά WHITE (ΟΥΑΪΤ) λύσαμε τό πρόβλημα "ΒΑΡΕΙΕΣ ΜΕΤΑΦΟΡΕΣ"

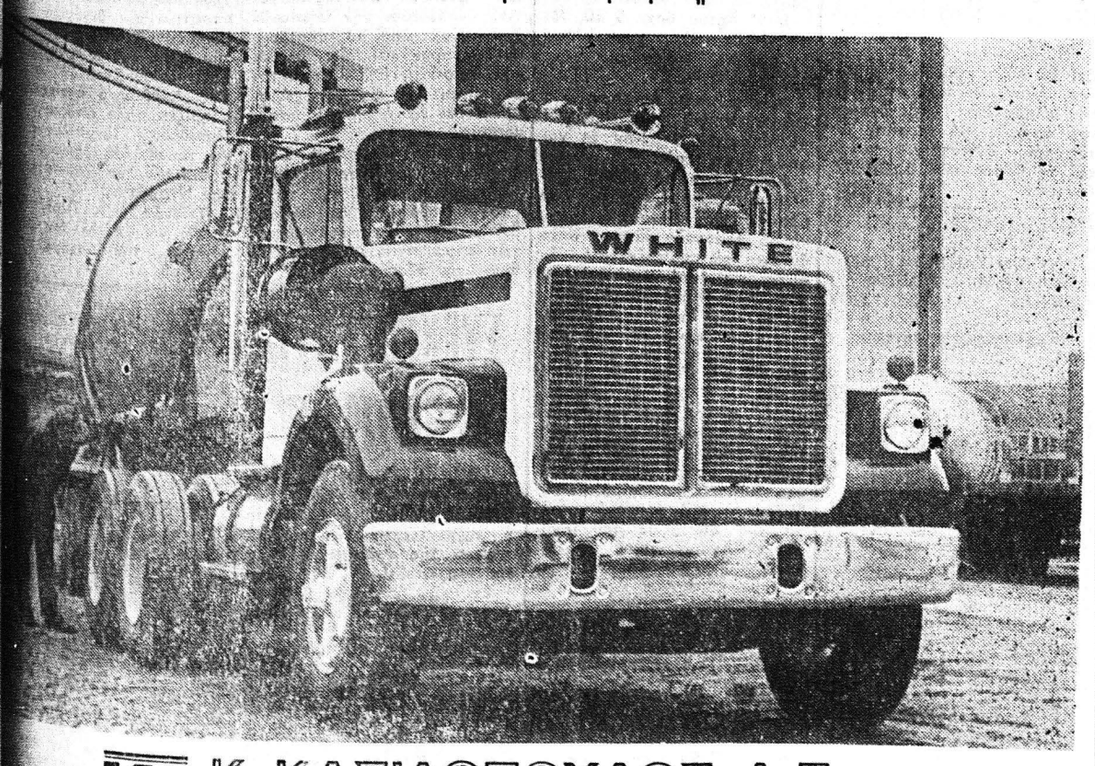


Κ. ΚΑΣΙΔΟΠΟΥΛΟΣ Α.Ε.
ΚΗΦΙΣΟΥ 168, ΠΕΡΙΣΤΕΡΙ, ΤΗΛ. 59 00.616 καὶ 59 04.222 (7 ΓΡΑΜ.) ΑΘΗΝΑΙ
ΠΛΑΤ. ΑΡΙΣΤΟΤΕΛΟΥΣ 7 - ΤΗΛ. 64.117 ΘΕΣΣΑΛΟΝΙΚΗ

ΓΕΩΡΓΟΣ ΠΑΡΑΣΚΕΥΟΠΟΥΛΟΣ Ε.Ε. ΑΠΟΥ ΑΝΔΡΕΟΥ 170 ΤΗΛ. 321 — 743 ΠΑΤΡΑΙ


ΤΟ ΜΕΛΛΟΝ ΤΗΣ ΓΙΟΥΓΚΟΣΛΑΒΙΑΣ

# ΠΟΛΛΟΙ ΟΙ ΔΙΑΔΟΧΟΙ ΤΟΥ ΤΙΤΟ

ΤΡΙΑΝΔΡΙΑ Ἡ ΤΕΤΡΑΝΔΡΙΑ·

ΒΙΕΝΝΗ.

Ὁ γραμματεύς τοῦ Συνδέσμου τῶν Κομμουνιστῶν τῆς Γιουγκοσλαβίας» Κ.Κ Γιουγκοσλαβίας) Ἀλεξάντερ Γκρλίκωφ ἐδήλωσε ὅτι οἱ κομμουνισταί θά μποροῦσαν νά χαράσσουν τήν ἐπαφή μέ τήν πραγματικότητα καί μέ τίς λαϊκές μᾶζες, ἄν ἡ υἱοθεσία μιᾶς «αὐταρχικῆς πορείας» παρεμποδίσῃ τήν δημιουργία μιᾶς «εὐρείας» πλατφόρμας συνεργασίας» μὲ ὅλους ἐκείνους πού ἔστω κι' ἂν δέν ἔχουν δεληθεῖ τήν ταυτότητος τοῦ κόμματος ἐνκρίνουν τόν σοσιαλισμό καί τήν ἀρχή τῆς αὐτοδιαχειρίσεως. Μιά βαθειά κριτική συζήτησις γιά τίς διάφορες ὄψεις τῆς Γιουγκοσλαβικῆς κοινωνικῆς ζωῆς μπορεῖ νά διευκολύνῃ τήν ἀνεύρεσι τῆς λύσεως τῶν διαφόρων δυσχερειῶν, στίς ὁποῖες βρίσκεται τώρα ἡ χώρα.

«Καμμιὰ κοινωνία» —εἶπε ὁ Γκρλίκωφ —δέν ἔπεσε ἢ δέν μπῆκε σέ κρίσι μέ μιά πραγματική καί πλήρη δημοκρατία γιά ὅλα τά κοινωνικά στρώματα».

Τίς δηλώσεις αὐτές ἔκανε ὁ Γκρλίκωφ κατά τήν διάρκεια λόγου του πού ἐξεφώνησε ἀπό χειρογράφου στήν ἀχρίδα ἐνώπιον τῶν κομμουνιστῶν κεντρικῶν παλλήλων τῆς περιοχῆς. Ὁ Γκρλίκωφ ἔδωσε λεπτομερῆ περιγραφή τῆς γιουγκοσλαβικῆς ἐσωτερικῆς καταστάσεως, καταγγέλλοντας τίς σταλινικὲς τάσεις καί τίς ἐθνικιστικὲς ἐκδηλώσεις, ἀλλά ἔθιξε μόνο παρεπιπτόντως τό θέμα τῶν διεθνῶν ἀντιδράσεων τοῦ «Συνδέσμου τῶν Κομμουνιστῶν τῆς Γιουγκοσλαβίας». Ἐπιβεβαιώνοντας τήν ὕπαρξι ἀντιθέσεων μεταξύ τῶν κομμουνιστικῶν κομμάτων, ὁ Γκρλίκωφ παραδέχθηκε ἀπερίφραστα ὅτι οἱ διαφωνίες ἀφοροῦν στή ἑρμηνεία τῆς ἀντιλήψεως τοῦ «σοσιαλιστικοῦ διεθνισμοῦ» καί τίς παρεκκλίσεις του στήν πολιτική πρᾶξι.

Ὅσον ἀφορᾶ στὴν ἐσωτερική παλιτική τῆς Γιουγκοσλαβίας, ἡ ἀντίληψις εἶναι σαφεστάτη. Ἡ ἀντίληψις αὐτή ἐπιβάλει τήν ὑπερκέρασι τῶν ἐθνικιστικῶν συγκρούσεων καί συμφερόντων μεταξύ τῶν 20 τονόμων δημοκρατιῶν καί τήν ἐγκρισι μιᾶς πολιτικῆς, πού κατευθύνεται πρός τὸ κοινό καλό τοῦ κράτους. «Μεγάλες λαϊκὲς μᾶζες»—εἶπε ὁ Γκρλίκωφ— «ὑποστηρίζουν μέ τήν ἐργασία τους τήν πολιτική τοῦ κόμματος».

Μέ τόν λόγο του ὁ Γκρλίκωφ ἔθαψε νά ἐνοηθῇ ὅτι ἔχει κι' αὐτός δικὲς του ἀπόψεις γιά τήν ἐσωτερική πολιτική τῆς Γιουγκοσλαβίας καίμέ τήν χειρονομία του θέλησε νά ἐπικυρώσῃ τήν προσωπική του ἰσοτιμία μέ τίς τρεῖς ἄλλες πολιτικὲς προσωπικότητες πού ἄρχισαν νά ἐπισκιάζουν τήν ἐξουσία αὐτοῦ τοῦ ἴδιου τοῦ στρατάρχη Τίτο, δηλαδή τοῦ Καρντέλυ, τοῦ Μπάκαριτς καί τοῦ Ντάλανκ.

Διαγράφεται λοιπόν, μιά τετρανδρία, πού ἑτοιμάζεται νά παραλάβῃ τήν πολιτική κληρονομία τοῦ Τίτο ὄχι μόνο στὸν χειρισμὸ τῆς ἐσωτερικῆς πολιτικῆς ἀλά καί τῆς πολιτικῆς τῆς ἀνεξαρτησίας.

## Ο ΦΟΡΟΣ ΠΟΛΥΤΙΜΩΝ ΜΕΤΑΛΛΩΝ

**ΑΘΗΝΑΙ — Μὸ νο στὶς περιπτώσεις ἐκ πελωνισμοῦ ἡμικατεργασίμων πολυτίμων μετάλλων ἢ μετάλλων ἐπιστρωμένων, πού ἔχουν τὴν μορφὴ πλακῶν καί παρομοίων σχημάτων θά εἰσπράττεται φόρος πολυτελείας, γιά ὅλες τίς ἄλλες μορφὲς τέτοιων μετάλλων δὲν θά εἰσπράττεται αὐτὸς ὁ φόρος**

Αὐτά τονίζονται σὲ ἐγκύκλιο τοῦ ὑπουργείου Οἰκονομικῶν, μὲ τὴν ὁποία διευκρινίζεται ἀκόμα ὁτι ὁ φόρος πολυτελείας πού καταβλήθη μέχρι σήμερα ὡριστικά γιά τὴ δεύτερη κατηγορία περιπτώσεων δὲν ἐπιστρέφεται.


Δέν εἶναι Διαφήμιση εἶναι

ΕΝΗΜΕΡΩΣΙΣ

Ὅτι: Γιά νά εἶσαι ἀσφαλής καί σίγουρος στάς ἠλεκτρ. συσκευάς πού θέλεις νά ἐπισκευάσῃς, τράβα γιά τοῦ ΡΑΛΛΗ καί δέν χάνεις. Ὁ ΡΑΛΛΗΣ καταβάλλει κάθε τεχν. προσπάθεια πρός ἀποφυγήν ΗΛΕΚΤΡΟΠΛΗΞΙΑΣ.

ΡΑΛΛΗΣ

Μαιζῶνος Πάτραι Τηλ. 273—126


# ΕΣΩΤΕΡΙΚΑΙ ΚΑΙ ΕΞΩΤΕΡΙΚΑΙ ΕΙΔΗΣΕΙΣ

## ΚΑΤΑΡΤΙΖΕΤΑΙ Ο ΝΕΟΣ ΠΡΟΫΠΟΛΟΓΙΣΜΟΣ

ΑΘΗΝΑΙ — Ἄρχισεν ἀπὸ τὸ Ὑπουργεῖον Οἰκονομικῶν νά ἐπιταχύνεται ἡ προεργασία τοῦ προϋπολογισμοῦ 1976.

Ἤδη ἐγνώσθη ὅτι σὲ ἐφαρμογή ἐγκυκλίου τοῦ Ὑπουργοῦ Οἰκονομικῶν κ. Εὐ. Δεβλέτογλου συνεκεντρώθησαν στὸ Ὑπουργεῖο τὰ στοιχεία ἤτοι οἱ καταστάσεις ἐξόδων κλπ. ὅλων τῶν ὑπουργείων ἐνῶ παραλλήλως κατηρτίσθησαν στὸ Γενικὸν Λογιστήριο οἱ συγκεντρωτικὲς καταστάσεις ἐσόδων τοῦ πρώτου ἑξαμήνου τοῦ τρέχοντος ἔτους τῶν διαφόρων Ταμείων οἱ ὁποῖες θὰ χρησιμοποιηθοῦν, ἐπίσης γιά τήν κατάρτιση τοῦ νέου προϋπολογισμοῦ

## ΟΙ ΠΟΛΙΤΙΚΟΙ ΠΡΟΣΦΥΓΕΣ

ΑΘΗΝΑΙ — Τὸ θέμα τῶν Πολιτικῶν προσφύγων πού θέλουν νά ἐπαναπατρισθοῦν καί νά ζήσουν στήν Ἑλλάδα ἀνέπτυξαν χθὲς στὸν Γενικὸ Γραμματέα τοῦ Ὑπουργείου Δικαιοσύνης κ. Παπαστεφάνου ὁ πρόεδρος τῶν Πολιτικῶν προσφύγων κ. Παπαδημήτρης καί ὁ πρόεδρος τῆς Ἑνώσεως Δημοκρατικῶν δικηγόρων κ. Γιαννόπουλος ἡ ὁποία ἔχει ἀναλάβει τήν νομική κάλυψη τῶν προβλημάτων πού ἀναφύονται τούς πρόσφυγες.

## ΟΙ ΕΦΕΔΡΟΙ ΑΞΙΩΜΑΤΙΚΟΙ

ΑΘΗΝΑΙ — Σέ ψήφισμα πού ἐξεδόθη μετὰ τήν λήξη τῶν ἐργασιῶν τοῦ συνελθόντος στήν Ἀθήνα 28ου Συντάγματος τῆς Διασυμμαχικῆς Συνομοσπονδίας Ἐφέδρων ἀξιωματικῶν τονίζεται ὅτι οἱ ἔφεδροι ἀξιωματικοί διαδηλώνουν τήν πίστη τους καί τήν ἀφοσίωσή τους στὰ ἰδεώδη τῆς ἐλευθερίας τῆς Δημοκρατίας καί τῆς δικαιοσύνης.

Προστίθεται ὅτι οἱ ἔφεδροι ἀξιωματικοί ἀπευθύνουν ἔκκληση στὰ ἔθνη τοῦ κόσμου γιά τήν ἐξεύρεση μεθόδων ἐνεργείας πρὸς διαφύλαξη τῆς γαλήνης στὸν κόσμο, ἡ ὁποία ἀπειλεῖται ἀπό ἀναρχικὲς καί καταλυτικὲς δυνάμεις.

## ΗΤΟ «ΕΠΙΣΤΗΜΩΝ» ΒΑΣΑΝΙΣΤΗΣ

ΑΘΗΝΑΙ — Μὲ ἐπιστολή του ὁ Βουλευτής τῆς Ν.Δ. κ. Ἰπ. Σαββούρας ἐκφράζει τήν ἀγανάκτησή του διότι κατέθεσε στὸ Στρατοδικεῖο ὁ πρώην λοχίας τῆς ΕΣΑ Τηλέμαχος Κυριακίδης, ὡς μάρτυς κατηγορίας ἐνῶ, ὅπως ὑποστηρίζει ὁ κ. Σαββούρας ὑπῆρξε «ἐπιστήμων βασανιστής» καί ἐβασάνισε κατὰ ἄγριο καί ἐξευτελιστικὸ τρόπο καί τὸν ἴδιο.

## ΕΝΕΘΥΜΗΘΗ ΤΗΝ ΤΕΧΝΗΝ ΤΟΥ

ΛΟΝΔΙΝΟ — Ὁ Ρόναλντ Ἔντουαρντς ἕνας ἀπό τούς «ληστὲς τοῦ τραίνου», πού ἀφέθη ἐλεύθερος μὲ ἐγγύηση στίς 2 Ἀπριλίου κατεδικάσθη χθὲς ἀπὸ δικαστήριο τοῦ Λονδίνου σὲ φυλάκιση ἕξη μηνῶν, γιά κλοπή ἀπὸ κατάστημα, τὸν περασμένο Ἰούλιο.

Ὁ Ἔντουαρντς 44 ἐτῶν, πού εἶχε λάβει μέρος μαζί μὲ τὸν Ρόναλντς Μπίγκς στήν ληστεία τῆς ἀμαξοστοιχίας Γλασκώβης — Λονδίνου, στίς 8 Αὐγούστου 1963, ἀφέθη ἐλεύθερος λόγῳ καλῆς διαγωγῆς ἀφοῦ ἐξέτισε ἐννέα ἀπὸ τὰ 15 χρόνια τῆς ποινῆς καθείρξεως, στήν ὁποία εἶχε καταδικασθῆ.

## ΤΟ ΑΜΠΕΛΟΥΡΓΙΚΟΝ ΟΙΝΟΠΝΕΥΜΑ

ΑΘΗΝΑΙ — Μέ κοινή ἀπόφαση τῶν Ὑπουργῶν Συντονισμοῦ — Προγραμματισμοῦ, Οἰκονομικῶν καί Ἐμπορίου καθωρίσθη ἡ τιμή πωλήσεως τοῦ ἀμπελουργικοῦ οἴνου πνεύματος ἀπὸ τὸν αὐτόνομο σταφιδικό Ὀργανισμό σὲ 17,90 δρχ. ἀνά χιλιόγραμμο.

Ἡ τιμή αὐτή θά ἰσχύει διὰ τὸ ἄνυδρον οἰνόπνευμα πού θά παραδίδεται ἐπί κοινοῦ δεξαμενῆς ἐναποθηκεύσεώς του εἰς τὸ οἰνοπνευματοποιεῖον καί θά προσαυξάνεται μὲ τὸ ἀνάλογον χαρτόσημον καί πάσης τυχὸν νομίμου ὅλης προσαυξήσεως.

Κατά τίς χορηγήσεις ἀμπελουργικοῦ οἰνοπνεύματος θὰ ἔχουν προτεραιότητα οἱ πάσης φύσεως Οἰνοποιητικοί Συνεταιρισμοί

## ΡΑΔΙΟΤΗΛΕΦΩΝΙΚΟΙ ΣΤΑΘΜΟΙ ΔΙΑ ΤΗΝ ΕΞΥΠΗΡΕΤΗΣΙΝ ΠΛΟΙΩΝ

ΑΘΗΝΑΙ — Μέ ἐγκύκλιόν του πρὸς τούς πλοιάρχους τῶν ἐπιβατηγῶν καί Τουριστικῶν σκαφῶν τὸ Ὑπουργεῖο Ἐμπορικῆς Ναυτιλίας ἐγνώρισε, ὅτι στὸ Κεντρικὸ Λιμεναρχεῖο Πειραιῶς λειτουργοῦν ἐπί 24ὥρου βάσεως ραδιοτηλεφωνικοί Σταθμοί ΕΦΘΕΜ στούς διαύλους 7 καί 19, μὲ τούς ὁποίους παρέχεται σημαντική Ραδιοτηλεφωνική ἐξυπηρέτηση στὰ πλοῖα.

Προστίθεται σχετικά, ὅτι μὲ τούς ἀνωτέρω διαύλους δύναται νά ἐπιτευχθῇ ραδιοτηλεπικοινωνία μὲ πλοῖα πού εὑρίσκονται στίς περιοχὲς τοῦ Κρητικοῦ Πελάγους, τοῦ Νοτίου Αἰγαίου, τοῦ Σαρωνικοῦ καί τοῦ Βορ. Εὐβοϊκοῦ, γιά περιπτώσεις ἀναφερόμενες σὲ θέματα ἀσφαλείας, παροχῆς ὁδηγιῶν, ἀνταλλαγῆς πληροφοριῶν κ.λ.π.

## ΘΑ ΑΝΑΖΗΤΗΘΟΥΝ ΝΕΑΙ ΠΙΣΤΩΣΕΙΣ ΕΙΣ ΤΟ ΕΞΩΤΕΡΙΚΟΝ

ΑΘΗΝΑΙ — Ἀναχωροῦν τὸ Σάββατο γιά τήν Οὐάσιγκτων προκειμένου νά μετάσχουν τῶν ἐργασιῶν τῆς ἐτησίας Συνόδου τοῦ διεθνοῦς Νομισματικοῦ Ταμείου καί τῆς διεθνοῦς Τραπέζης ὁ ὑπουργὸς Οἰκονομικῶν κ. Εὐ. Δεβλετογλου, ὁ Διοικητής τῆς Τραπεζης τῆς Ἑλλάδος καθηγητής κ. Ξ. Ζολώτας καί ὁ Διοικητής τῆς Ἐθνικῆς Τραπέζης καθηγητής κ. Ἀγγ. Ἀγγελόπουλος.

Εἰς τὰ πλαίσια τῶν ἐργασιῶν τῆς Συνόδου, οἱ Ἕλληνες ἐκπρόσωποι θά ἔχουν ἐπαφὲς μὲ τούς συναδέλφους των τῶν ἄλλων χωρῶν, κατά τίς ὁποῖες θά συζητήσουν τήν πιθανότητα ἀντλήσεως μακροπροθέσμων πιστώσεων γιά τήν χρηματοδότηση ἐπενδυτικῶν προγραμμάτων στήν χώρα μας.

Ἐν τῷ μεταξύ ἀναμένεται ὅτι μέχρι τέλους Σεπτεμβρίου θὰ ἔχουν ἀναληφθῆ ὑπό τῆς Ἑλλάδος πιστώσεις ὕψους 100 ἑκατ. δολλ. ἐκ τοῦ κονδυλίου τῶν πετρελαϊκῶν διευκολύνσεων (OIL FACILITIES) τοῦ διεθνοῦς Νομισματικοῦ Ταμείου.

Ὡς ἐγνώσθη τὸ συνολικὸν ποσὸν πού ἐνεκρίθη νά λάβῃ ἡ Ἑλλάς ἐκ τῶν OIL FACILITIES, διά τό 1975, ὑπολογίζεται σὲ 180 ἑκατ. δολλ.

## 14 ΕΚ. ΘΕΣΕΙΣ ἐργαζομένων ΘΕΛΟΥΝ ΟΙΗΠΑ ΕΩΣ ΤΟ 1980

**ΣΙΚΑΓΟ — Ἕως τὸ 1980 πρέπει νά δημιουργήσωμε ἄλλα 14 ἑκ. θέσεις ἐργαζομένων, γιά νά ἀντιμετωπίσωμε στὶς ἀνάγκες τοῦ αὐξανομένου πληθυσμοῦ μας, εἶπε ὁ πρόεδρος Φὸρντ, μιλώντας ἐνώπιον τῆς συγκεντρωμένης στὸ Σικάγο συνελεύσεως τοῦ Συνδέσμου Βαρειῶν Βιομηχανιῶν.**

**Ἀντικείμενο τοῦ λόγου τοῦ προέδρου κ. Φὸρντ ἦταν ἡ ἀνάπτυξη τῶν κεφαλαιουχικῶν πηγῶν, πρὸς δημιουργίαν εὐκαιριῶν ἀπασχολήσεως.**

**Ὁ κ. Φὸρντ εἶπε, ὅτι ἡ οἰκονομικὴ πρόοδος ἐξαρτᾶται ἀπὸ τὴν παραγωγικότητα καί τὶς ἰδιωτικὲς ἐπενδύσεις, καί ἐδήλωσε: Ἀντικειμενικός σκοπός μου εἶναι νά ἀπομακρύνω τὴν ὁμοσπονδιακὴ κυβέρνηση ἀπό τίς ἐπιχειρήσεις σας, τὰ χαρτοφυλάκια σας, τὰ μαλλιά σας ἀκόμη.**

## ΜΙΚΡΑΙ ΑΓΓΕΛΙΑΙ

**ΕΝΟΙΚΙΑΖΕΤΑΙ διαμέρισμα 6 δωματίων, 161 τ.μ., μὲ βοηθητικούς χώρους, εἰς τὸν 6ον ὄροφον πολυκατοικίας Ἀθηνασίου Διάκου 29Α. Πληροφορίαι Τηλ. 274—292 καί παρά τῷ θυρωρῷ κατά τάς ἐργασίμους ὥρας.**

ΕΝΟΙΚΙΑΖΕΤΑΙ διάρι στὴν Πλ. Ὁμονοίας 22—28 ἀπό 15ης Σεπτεμβρίου. Πληροφορίαι κ. Ντάναν Βαγενᾶ Τηλ. 322—630

## ΑΙ ΩΡΑΙ ΕΠΙΣΚΕΨΕΩΝ ΕΙΣ ΤΟ ΝΟΣΟΚΟΜΕΙΟΝ

Ἡμέραι καί ὧραι ἐπισκέψεως τοῦ Γενικοῦ Νοσοκομείου Πατρῶν «Ὁ ΑΓΙΟΣ ΑΝΔΡΕΑΣ» καθορίζονται ὡς κάτωθι: Ἑκάστην ΤΡΙΤΗΝ —ΠΕΜΠΤΗΝ — ΚΥΡΙΑΚΗΝ καί ὥραν 4—5 μ.μ.

(Ἐκ τοῦ Νοσοκομείου)


ΕΣΠΡΡΟΥΧΑ Ἀνδρικὰ Παιδικὰ mimoza


# ΑΘΛΗΤΙΚΗ Κίνησις

# ΠΑΤΡΑΙ - ΠΑΝΑΙΓΙΑΛΕΙΟΣ 6-0

Κατά τὸν χθεσινὸν δεύτερον φιλικὸν ἀγῶνα μεταξύ τοῦ Πάτραι καί τοῦ Παναιγιαλείου εἰς τὸ Αἴγιον νικητής ἀνεδείχθη τὸ Πάτραι μέ τὸ εὐρύ σκὸρ 6—0.

Κατὰ τὸ πρῶτον ἡμίχρονον τὸ ὁποῖον ἔληξε μὲ 1—0 τὸ παιχνίδι ἦτο μοιρασμένο. Τὸ τέρμα ἐπέτυχε κατοπιν πέναλτυ ὁ Τσάπαλος.

Εἰς τὸ 6΄ ἡμίχρονον τὸ Πάτραι ἐπεκράτησεν ἀπολύτως, τήν δὲ ὑπεροχὴν του ἀξιοποίησε μὲ 5 ἀκόμη τέρματα. Τρία ἐξ αὐτῶν ἐπέτυχε ὁ Δανδέλης, ὁ ὁποῖος εἶχε δύο δοκάρια, ἕνα ὁ Χριστοδουλοπουλος καί ἕνα ὁ Καλαντζῆς

Τὸ παιχνίδι διεξήχθη ἐν μέσω ἀθλητικῆς ἀτμοσφαίρας. Ἡ διαιτησία τοῦ κ. Χρυσοβέργη πολύ καλή.

Ἡ βαθμολογία τῶν κολυμβητικῶν ἀγώνων τὰ «Δελφίνια» ποὺ ἐτελέσθησαν στὸν λιμένα τῆς Ἰτέας μὲ συμμετοχὴ τοῦ ΝΟΠ ἔχει ὡς ἑξῆς:

| | |
|---|---|
| Ἐθνικὸς Π. | 85 |
| Καλαμάτα | 76 |
| Ἰτέα | 74 |
| ΝΟΠ | 67 |
| Γλυφάδα | 21 |

Κατὰ τὴν σημερινὴν 5ην ἀγωνιστικὴν ἡμέραν των Μεσογειακῶν ἀγώνων τῆς Ἀλγερίας θὰ διεξαχθοῦν τὰ ἀκόλουθα σπὸρ!

Στίβος τέννις, ἱστιοπλοΐα, σκαποβολή, μπάσκετ, ποδόσφαιρο, χάντ μπὸλ.

Τὸ πρόγραμμα τῶν ἀγώνων στίβου περιλαμβάνει:

9 π.μ. —10.30 π.μ.: Δισκοβολία γυναικῶν (προκριματικὸς), δισκοβολία ἀνδρῶν (προκριματικὸς)

Ὥρα 5 μ.μ. —9.00 μ.μ.: Ὕψος ἀνδρῶν (τελικὸς) μῆκος ἀνδρῶν (προκριματικὸς) 400 μ. μετ' ἐμποδίων ἀνδρῶν (τελικὸς) 200 μ. ἀνδρῶν (τελικὸς) 400 μ. γυναικῶν (τελικὸς) 400 μ. ἀνδρῶν (τελικὸς) 1.500 μ. γυναικῶν (προκριματικὸς) 10.000 μ. (τελικὸς), 100 μ. δεκάθλου.

Ἡ Ἐθνικὴ μας ὁμὰς βολεῦ διὰ τὸ Μεσογειακὸ πρωτάθλημα θὰ ἀντιμετωπίσῃ σὴμερα τὴν ἀντίστοιχη ὁμάδα τῆς Γαλλίας.

Ὁ καταρτισμὸς της θὰ γίνῃ ἀπὸ τους Κουμπλην, Γεωργαντήν, Λιάϊον, Ἀντωνιάδην, Πολύζον, Κολιόπουλον Κουρμπέτην, Νικολαΐδην, Ἡλιόπουλον, Χωριανὸν, Ἀγραπιδάκην, Κουναράν.

Διὰ τὸ Μεσογειακὸ πρωτάθλημα μπάσκετ ἡ Ἐθνικὴ μας ὁμὰς ἠττήθη ἀπὸ τὴν Ἑσπανικὴ Ἱσπανίας μὲ 80—74

Διὰ τὸ Ἀγγλικὸ πρωτάθλημα προχθὲς: Λίβερπουλ —Λήντς 3—0, Ἔβερτον — Σέφιλντ 3—0, Ἄρσεναλ — Νὸργουϊτς 2—1, Μὶντλεσπρου —Μπέρμπιγχαμ 2—0 Ἤπσουϊτς —Μπόρνλεϋ —0—0, Γούλβς —Κουὴνς Πὰρκ Ρ. 2—2

Χθὲς στὴν Ἰταλία διὰ τὸ Κὺπελλο Ἰταλίας στὸ ὁποῖον μετέχουν 35 ὁμάδες χωρισμένες σὲ 7 ὁμίλους οἱ νικήτριες ὁμάδες τῶν ὁποίων μαζί μὲ τὴν κυπελλοῦχο 1975 Φιορεντίνα θὰ προχωρήσουν στοὺς «8»

Ἐντὸς τοῦ τρίτου δεκαημέρου τοῦ μηνὸς Σεπτεμβρίου, θὰ διεξαχθοῦν εἰς Ἀθήνας οἱ προκριματικοὶ ἀγῶνες μπάσκετ Ν. Ὁμίλου ἡ πρωταθλήτρια τοῦ ὁποίου ἀπὸ τὴν 15ην Ὀκτωβρίου θὰ ἀγωνίζεται εἰς τὴν Β΄ Ἐθνικὴν κατηγορίαν. Εἰς τοὺς ἀνωτέρω ἀγῶνας, συμμετέχει διὰ πρώτην φορὰν καὶ ἡ πρωταθλήτρια ὁμὰς τῆς πόλεώς μας ΕΑΠ.

Ἡ ὁμὰς τῆς ΕΑΠ ἡ ὁποία ἀνῆκει ἀπὸ τοῦ Ὀκτωβρίου 1974 γυμνάζεται ἐντατικὰ ἀπὸ τὴν καθοδήγησιν τοῦ ἐκλεκτοῦ προπονητοῦ κ. Κ. Ἀγάθου κατέρχεται σὰν φαβορὶ εἰς τοὺς ἀνωτέρω ἀγῶνας καὶ οἱ παῖκτες της θὰ διεκδικήσουν μὲ πίστην τὴν εἴσοδον τῆς ὁμάδος εἰς τὴν Β΄ Ἐθνικὴν

Παίκται, προπονητὴς καὶ διοίκησις, εἶναι μονιασμένοι ὅσον ποτὲ ἄλλοτε καὶ τοῦτο δίδει πολλὰς ἐλπίδας διὰ τὴν μελλοντικὴν πρόοδον τοῦ ἱστορικοῦ σωματείου μας.

Ἀπομένει ὅμως ὁ κυριώτερος παράγων, διὰ τὴν ὕπαρξιν καὶ ὑποστήριξιν τοῦ Συλλόγου.

Ὁ παράγων οὗτος εἶναι οἱ ἄλλοτε πολυπληθεῖς φίλαθλοι τοῦ Σωματείου, οἵτινες τὰ τελευταῖα χρόνια ἔχουν ἐγκαταλείψη τὸ Σωματεῖον λόγω ἀλλεπαλλήλων ἀτυχιῶν τῆς ὁμάδος αἵτινες ἦσαν σὰν ἀπόρροια μιᾶς ἀλυσίδας ἐσωτερικῶν διαμαχῶν εἰς τὰς τάξεις αὐτοῦ.

Εἰς τὰς κρισίμους ὅμως διὰ τὸν Σύλλογον αὐτὰς ἡμέρας παραμονὰς διεκδικήσεως εἰσόδου τῆς ὁμάδος εἰς τὴν Β΄ Ἐθνικὴν κατηγορίαν ἡ διοίκησις τοῦ ἄλλοτε κραταιοῦ Συλλόγου τῶν Πατρῶν, εἰς τὸ μπάσκετ, ἐπιθυμοῦσα νὰ ἀνακτίσῃ καὶ πάλιν ἡ ΕΑΠ τὴν πρὸ τοῦ 1968 αἴγλην της, ποιεῖ ἔκκλησιν πρὸς σύπαντας τοὺς πολυπληθεῖς φίλους τοῦ Σωματείου καθὼς καὶ πρὸς ἅπαντας τοὺς πρώην καὶ καθοιονδήποτε τρόπον διατελέσαντας παράγοντες αὐτοῦ, ὅπως λησμονήσουν πλέον τὰς κακοτυχίας τοῦ παρελθόντος καὶ τὰς τυχὸν παρεξηγήσεις μὲ τὰ πικρὰ ἀποτελέσματα διὰ τὸν Σύλλογον καὶ ἂς συσπειρωθοῦν γύρω ἀπὸ τὴν σημαίαν τοῦ συλλόγου διὰ τὴν ΕΑΠ καὶ μόνον διὰ τὴν ΕΑΠ.

Αἱ τελειοποιηθεῖσαι πλέον ἐγκαταστάσεις τοῦ γυμναστηρίου ἐπιτρέπουν καὶ εἰς τὸν πλέον Ἰδιότροπον φίλαθλον νὰ παρακολουθήσῃ τὰς τετράκις τῆς ἑβδομάδος διεξαγομένας προπονήσεις τῶν ἀθλητῶν τῆς ὁμάδος ὑπὸ τὴν ἡγεσίαν τοῦ κ. Ἀγάθου ἤτοι Δευτέρα, Τρίτη, Τετάρτη, Πέμπτην καὶ ὥραν 8.30 —10.30 μ.μ.

Ἔτσι θὰ δοθῇ ἡ εὐκαιρία εἰς τοὺς πραγματικοὺς πλέον φίλους τοῦ Συλλόγου νὰ μορφώσουν ἰδίαν γνώμην τῶν δυνατοτήτων τῆς ὁμάδος καὶ νὰ πραγματοποιηθοῦν καὶ διάφοροι συζητήσεις καὶ ζυμώσεις διὰ τὴν εἴσοδον νέων ἀνθρώπων εἰς τὴν Διοίκησιν ἐν ὄψει τῶν ἀρχαιρεσιῶν κατὰ τὸν μῆνα Σεπτέμβριον.

Ἂς μὴ μείνῃ λοιπὸν οὐδεὶς ἔξω ἀ