ΘΕΑΜΑΤΑ

ΘΕΑΤΡΟΝ ΛΥΡΙΚΟΝ. Σάββατο—Κυριακή ὁ θίασος Μυράτ — Ζουμπουλάκη παρουσιάζει τὴν κωμωδία τοῦ Ἀντρέ Ρουσέν «Ἕνας τρελλός ἔρωτας»

ΑΣΤΡΟΝ 8,30 — 12,30 Τὰ κανόνια τοῦ Ναυαρόνες

ΑΝΟΙΞΙΣ 8.30—12.30 20 γυναῖκες καί ἐγώ, Κατ.

ΑΧΙΛΛΕΙΟΝ 8.30—12.30 Ἕνα τάνκς στό κρεββάτι μου, Κατ.

ΑΡΜΟΝΙΑ 8.30 — 12.30 Φίμπεν ὁ μπόμπηρας τῶν γηπέδων, Κατ.

ΕΡΜΗΣ 8.30—12.30 Τόν ἀράπη κι' ἄν τόν πλένης τὸ σαπούνι σου χαλᾶς, Κατ.

ΑΚΡΟΠΟΛ 8.45—10.45—12.45 Ὁ μεγάλος δραπέτης, Ἀκατ.

ΑΒΑ 8.30—12.30 ΖΗΤΑ, Κ

ΖΕΝΙΘ 8,30 — 12,30 Τὸ συνδικάτο τῆς βίας.

ΓΑΛΑΞΙΑΣ 8,30 — 12,30 Ὁ Ἀστυνόμος.

ΟΜΟΝΟΙΑ 8,30 — 12,30 Τό πιό τρελλό μπουζούκι. κατ.

ΟΛΥΜΠΙΑ 9—1 Σέργιος καί Ἄννα Κατ.

ΑΛΑΜΠΡΑ 8.30 — 12.30 Στά ματωμένα ἴχνη τῶν ὑπερ — πρακτόρων Ἀκ.

ΑΛΕΞ 9—12.30 «Πρωτοβγαλτη» Ἀκ.

ΑΝΝΑ 8.45—12.15 Μιά νταν τά καί τέζα ὅλοι, Κατ.

ΕΛΛΗΝΙΣ (Τσαούση) 8.30—12 «Οἱ 4 σούπερμεν ἐπι στρέφουν, Κατ.

ΚΑΜΕΛΙΑ 8,30 — 12,30 Ἕνας νομοταγῆς πολίτης. κατ.

ΤΑΠΕΤΣΑΡΙΑΙ ΤΟΙΧΟΥ

Παρελήφθησαν νεώτερα σχέδια πλενομενα — ἀνεξίτηλα

«Β. ΜΑΡΑΓΚΟΠΟΥΛΟΣ» Α.Ε.

ΠΑΤΡΑΙ

Πώλησις Λιανική — Χονδρική

Δέν εἶναι Διαφήμισις εἶναι

ΕΝΗΜΕΡΩΣΙΣ

Ὅτι: Γιά νά εἶσαι ἀσφαλής καί σίγουρος στάς ἠλεκ. συσκευάς πού θέλεις νά ἐπισκευάσης, τράβα γιά τοῦ ΡΑΛΛΗ καί δέν χάνις. Ὁ ΡΑΛΛΗΣ καταβάλλει κάθε τεχν. προσπάθεια πρός ἀποφυγήν ΗΛΕΚΤΡΟΠΛΗΞΙΑΣ.

ΡΑΛΛΗΣ

Μαιζῶνος Πάτραι Τηλ. 273—126

ΤΟ ΚΤΗΜΑΤΟΜΕΣΙΤΙΚΟΝ ΓΡΑΦΕΙΟΝ ΕΜΠΙΣΤΟΣΥΝΗΣ

Προσφέρει πρός πώλησιν παραλιακόν οἰκόπεδον 5 χιλ. τετρ. μέτρων διά Ξενοδοχειακήν Τουριστικήν ἐπιχείρησιν

Πληροφ. Βότση 31 Τηλ. 273—526

ΚΗΠΟΥΡΟΣ

Ἀναλαμβάνει παντός εἴδους ἀνθοκομικάς καλλιεργείας καί διαμορφώσεις

ΚΗΠΩΝ - ΠΑΡΤΕΡΙΩΝ Κ.Λ.Π.

Πληροφορίαι ΑΝΔΡ. ΦΩΤΟΠΟΥΛΟΝ Τηλ. 274—640

ΦΡΟΝΤΙΣΤΗΡΙΟΝ ΑΓΓΛΙΚΗΣ ΓΛΩΣΣΗΣ

Γ. ΖΕΡΒΟΥ - ΣΠΕΤΣΕΡΗ • Χ. ΖΕΡΒΟΥ - ΣΑΒΑΝΗ

5, ΚΟΛΟΚΟΤΡΩΝΗ • ΤΗΛ. 74-418 • ΠΑΤΡΑΙ

ΑΝΑΚΟΙΝΩΣΙΣ

ΕΝΑΡΞΙΣ ΕΝΤΑΤΙΚΩΝ ΤΜΗΜΑΤΩΝ

ΣΕΠΤΕΜΒΡΙΟΥ

Ἀπό 1ης Σεπτεμβρίου, ἡμέρα Δευτέρα, ἄρχονται τά ἐντατικά μαθήματα τοῦ μηνός Σεπτεμβρίου.

ΠΛΗΡΟΦΟΡΙΑΙ — ΕΓΓΡΑΦΑΙ Καθ' ἑκάστην 9—1 καί 6—8 Ἐκ Τῆς Διευθύνσεως

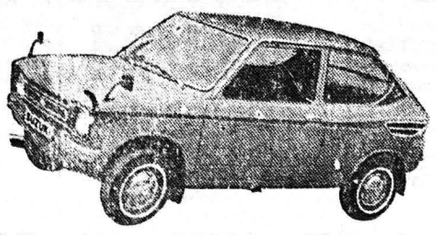

OPEL - FIAT - POLSKI - SEAT - LADA
AUTOBIANCHI - LANCIA - ZASTAVA
DAIHATSU καί
SITROEN - CIMOS - MI 8 ΚΑΙ ΦΟΡΤΗΓΑ
ΑΓΡΟΤΙΚΑ — ΕΠΙΒΑΤΙΚΑ

ΜΕΤΑΧΕΙΡΙΣΜΕΝΑ ΠΑΝΤΟΣ ΤΥΠΟΥ

Ἀνταλλαγαί τῶν παλαιῶν σας μέ καινουργή

Γ. ΙΩΑΝ. ΓΚΟΛΦΙΝΟΠΟΥΛΟΥ

ΑΓΙΟΥ ΑΝΔΡΕΟΥ 134 ΠΑΤΡΑΙ ΤΗΛ. 325—076

ΤΡΙΑΝΤΕΙΟΣ ΕΠΑΓΓΕΛΜΑΤΙΚΗ ΚΑΙ ΒΙΟΜΗΧΑΝΙΚΗ ΣΧΟΛΗ ΠΑΤΡΩΝ

ΑΝΑΚΟΙΝΩΣΙΣ

Ἡ Τριάντειος Ἐπαγγελματική καί Βιομηχανική Σχολή Πατρῶν προκηρύσσει πρόχειρον μειοδοτικόν διαγωνισμόν δι' ἐγγράφων καί ἐνσφραγίστων προσφορῶν διά τήν προμήθειαν πεντήκοντα σχολικῶν θρανίων δύο θέσεων ἤ καί τριῶν. Αἱ προσφοραί θά κατατίθενται εἰς τήν γραμματείαν τῆς Σχολῆς μέχρι τῆς 6)9)75

Οἱ ἐνδιαφερόμενοι δύνανται νά λαμβάνωσι γνῶσιν τῶν ὅρων τῆς σχετικῆς διακηρύξεως καί συγγραφῆς ὑποχρεώσεων προσερχόμενοι εἰς τά διδακτήρια τῆς Σχολῆς, τέρμα Ἰωνίας τηλ. (061) 322 — 023 καθ' ἑκάστην ἐργάσιμον ἡμέραν καί ὥραν.

Ὁ Πρόεδρος τῆς Δ.Ε.
α. α.
ΘΕΟΔΩΡΟΣ ΑΝΝΙΝΟΣ
Δήμαρχος Πατρέων

ΕΚΛΕΨΑΝ ΚΟΠΕΣ ΑΠΟ ΤΟΝ ΚΑΖΑΝΟΒΑ

ΡΩΜΗ — Κλέφτες διέρρηξαν ἐργαστήριο ἐμφανίσεως ἐνημερωτικῶν ταινιῶν καί πῆραν τά ἀρνητικά. 3 ἀπό τίς πολυσυζητημένες ἐταιρικές ταινίες τοῦ Καζανόβα τοῦ Φελλίνι, τίς 120 ἡμέρες στά Σόδομα τοῦ Παζολίνι καί τήν Μεγαλοφυΐα τοῦ Ντεμιάνι — πού γυρίζονται τώρα.

Συνολικά ἐκλάπησαν 74 μπομπίνες ταινιῶν πού περιεῖχαν ὅλες τίς πρῶτες σκηνές τοῦ Καζανόβα περισσότερα ἀπό 1.200 μέτρα ἀπό τά ἀρνητικά τῆς ταινίας τοῦ Παζολίνι καί περισσότερες ἀπό τίς μισές σκηνές τῆς Μεγαλοφυΐας.

Ἡ κλοπή πρέπει νά ἔχη γίνει κατά τήν διάρκεια τῶν διακοπῶν ἀπό 14—18 Αὐγούστου, ἀλλά ἀνακαλύφθηκε μόλις προχθές ἀπό ἕνα τεχνικό πού βρῆκε τίς θῆκες κενές. Οἱ ταινίες τοῦ Παζολίνι καί τοῦ Ντεμιάνι βρισκόντουσαν στό ἀπάθειο τοῦ ντεκουπάζ.

Ὁ Φελλίνι ἐδήλωσε σχετικά μέ τήν κλοπή τά ἑξῆς: Γιά μένα ἡ ζημιά εἶναι ἀνυπολόγιστη, σημαίνει ἐργασία τριῶν πλέον ἑβδομάδων. Ἄν τά ἀρνητικά δέν ἐπιστραφοῦν θά καταστραφῆ ὁλόκληρος ὁ προγραμματισμός τῆς ταινίας μου.

Ὁ Σέρτζιο Λεόνε, παραγωγός τῆς ταινίας τοῦ Ντεμιάνι, ἐξέφρασε τήν ἐλπίδα ὅτι τά ἀρνητικά ἐκλάπησαν γιά νά ἐπιστραφοῦν ἔναντι καταβολῆς λύτρων πράγμα πού δέν ἀποκλείεται ἡ ἀστυνομία.

ΕΞΩΤΕΡΙΚΑΙ ΚΑΙ ΕΞΩΤΕΡΙΚΑΙ ΕΙΔΗΣΕΙΣ

ΦΟΝΟΣ ΕΙΣ ΚΙΛΚΙΣ

ΑΘΗΝΑΙ — Τηλεγράφημα ἀπό τὸ Κιλκίς ἀναφέρει ὅτι προχθές στήν ἀγροτική περιοχή Λιβάδια τοῦ χωριοῦ Πεδινό ὁ Ν. Τρελλά ἐτῶν 39 γεωργός λόγῳ προηγουμένων οἰκογενειακῶν διαφορῶν σκότωσε τὸν συγγενή του Σωτ. Χρ. Τρελλά ἐτῶν 47 γεωργὸν πυροβολήσας κατ' αὐτοῦ μὲ κυνηγετικὸ ὅπλο. Ὁ δράστης συνελήφθη.

ΠΡΟΕΚΛΟΓΙΚΑ ΠΡΟΓΝΩΣΤΙΚΑ ΕΙΣ Η.Π.Α.

ΟΥΑΣΙΓΚΤΩΝ — Ὁ Ρόναλντ Ρήγκαν ὑπερέχει ἐλαφρά σὲ δημοτικότητα, συγκριτικά μὲ τὸν Ἀντιπρόεδρο Νέλσων Ροκφέλλερ, γιά τὸ χρίσμα τῶν Ρεπουμπλικανῶν ὑποψήφιος Ἀντιπρόεδρος στὸ Ψηφοδέλτιο τοῦ Τζέραλντ Φόρντ, ἄν ὁ τελευταῖος ἐκλεγῆ Πρόεδρος τῶν Ἡνωμένων Πολιτειῶν Ἀμερικῆς, ἀνεκοίνωσε χθὲς τὸ Ἰνστιτοῦτο σφυγμομετρήσεως τῆς κοινῆς γνώμης «Γκαλλόπ».

ΘΑ ΕΝΙΣΧΥΘΗ Η ΚΕΦΑΛΑΙΑΓΟΡΑ

ΑΘΗΝΑΙ — Μέτρα ἐνισχύσεως τῆς Κεφαλαιαγορᾶς ἀπεφάσισε ἡ συνελθοῦσα οἰκονομική Ἐπιτροπή ὑπὸ τήν Προεδρίαν τοῦ Ὑπουργοῦ Συντονισμοῦ κ. Παπαληγούρα.

Τάς ληφθείσας ἀποφάσεις ἀνεκοίνωσε ὁ ὑπουργὸς Ἐμπορίου κ. Ἰ. Βαρβιτσιώτης ὁ ὁποῖος περιγράφων τὰ μέτρα εἶπεν τά ἑξῆς:

— Ἐγένετο δεκτή πρότασις τῆς Δ.Ε. τοῦ Χρηματιστηρίου καί αἴρεται ἀπὸ 1)9)75 ἡ ἀπαγόρευσις συνάφειας συναλλαγῶν ἐπί προθεσμίᾳ καί μεταφορά ἐπί τῶν πάσης φύσεως μετοχικῶν ἀξιῶν εἰσηγήσεως εἰς τὸ Χρηματιστήριον Ἀθηνῶν. Παραλλήλως ἐγένετο δεκτή ἡ πρότασις τοῦ Χρηματιστηρίου ὅπως τὸ ποσοστὸν τῆς ἐγγυήσεως πού θά καταβάλλη ὡς ἀσφάλεια τῶν συναλλαγῶν ἀνέρχεται εἰς τὸ 50 0)0 ἐπί τῆς ἀξίας τῶν χρεογράφων.

— Αὐξάνεται τό ἀφορολόγητον ποσὸν ἐπί τῶν μερισμάτων μετοχῶν εἰσηγήσεων εἰς τό Χρηματιστήριον ἀπὸ 30.000 εἰς 60.000 δρχ. ἐν συνόλῳ κατά μέτοχον τοῦ ἀφορολογήτου ποσοῦ κατά ὀταιρίαν παρατείνονται εἰς τὸ ἐπίπεδον τῶν 15.000 δρχ. (ὡς ἰσχύει σήμερον).

— Αὐξάνεται τὸ ποσὸν τῶν ὑπό τῶν Τραπεζῶν χορηγουμένων δανείων ἐπί ἐνεχύρῳ χρεωγράφων ὀπὸ 2 εἰς 4 ἑκατ. δρχ. κατά περίπτωσιν, ὡς διηυκρινίσθη ὑπό τοῦ ὑποδιοικητοῦ τῆς Τραπέζης τῆς Ἑλλάδος.

Ἐπανεμφανέσθησαν ΟΙ ΙΠΤΑΜΕΝΟΙ ΔΙΣΚΟΙ!

Τρεῖς γυναῖκες πού διήρχοντο τίς διακοπές τους στὴν Δυτική Γαλλία, κοντά στὸ Λέ Μάν, ἀπεκάλυψαν ὅτι προχθὲς τὴν νύκτα διεκρίναν τρία μυστηριώδη ἱπτάμενα ἀντικείμενα, τό ἕνα ἀπό τά ὁποῖα εἶχε σταματήσει, ἐνῶ τά δύο ἄλλα μετακινοῦντο μὲ μικρή ταχύτητα. Τά τρία αὐτά ἀντικείμενα πού εἶχαν ὠοειδές σχῆμα, ἐξέπεμπαν πολύχρωμες φλόγες. Τὸ γεγονὸς αὐτὸ προσέθεσαν οἱ γυναῖκες — διήρκεσε περί τά 7 λεπτά τῆς ὥρας. Ἀλλά καί τὴν παρελθοῦσα Κυριακή πολλά ἄτομα πού εὑρίσκοντο στὴν ἴδια περιοχή, ἐβεβαίωσαν ὅτι παρετήρησαν ἕνα ἱπτάμενο δίσκο ἐπί δύο περίπου ὥρες

ΚΑΙ ΝΕΟΝ ΚΟΙΤΑΣΜΑ ΟΡΓΑΝΙΟΥ

ΚΑΒΑΛΑ — Σοβαραί ποσότητες πολυτιμοτάτου ὀρυκτοῦ οὐρανίου εἶναι γεγονὸς ὅτι εὑρέθησαν στὴν Καβάλα. Συγκεκριμένως, αἱ ποσότητες αὐταί τοῦ οὐρανίου εὑρέθησαν εἰς τὴν περιοχὴν τῆς Κοινότητος Δωματίων, πλησίον τοῦ ὄρους Παγγαίου. Τὴν διαπίστωσιν αὐτὴν, ὡς ἐγνώσθη, ἔκαμε τὸ Κέντρον Πυρηνικῶν Ἐρευνῶν Δημόκριτος, τὸ ὁποῖον καί ἀποστέλλει συντομώτατα ἀριθμὸν ἐπιστημόνων εἰς τὴν Καβάλαν.

Ἐγνώσθη παραλλήλως, ὅτι ἐξεδηλώθη ἔντονον κυβερνητικὸν ἐνδιαφέρον πρὸς τὴν κατεύθυνσιν αὐτήν. Ἐνδιαφέρον ἐπέδειξεν ἐπίσης καί ὁ Ο.Η.Ε.

Ἐθνῶν.

Ὑπενθυμίζεται ὅτι καί εἰς ἄλλην περιοχὴν πλησίον τῆς πόλεως τῆς Καβάλας εὑρέθη οὐράνιον ἀλλὰ εἰς μικρὰν ποσότητα.

ΤΟΥ ΕΣΤΗΣΕ ΕΝΕΔΡΑ ΚΑΙ ΤΟΝ ΣΚΟΤΩΣΕ

ΠΥΡΓΟΣ. — Ὑστερα ἀπό ἐνέδρα, ὁ Χρῆστος Μοῦτσος, 68 ἐτῶν ἐμαχαίρωσεν προχθὲς τὸ μεσημέρι, εἰς τὸν χωρίον Λουκᾶ, διά κτηματικάς διαφοράς, τὸν Παναγιώτη Ι. Δῶλο, 39 ἐτῶν, κάτοικο Ἀθηνῶν. Ὁ δράστης μετά τὴν πρᾶξι ἐξηφανίσθη.

ΚΟΥΦΑΘΗΚΕ ΣΕ ΚΟΝΣΕΡΤΟ ΠΟΠ

Φέλος τῆς μουσικῆς ΠΟΠ, προσέξτε τ' αὐτιά σας!

Αὐτὴ τὴ συμβουλὴ ἔδωσε στούς ἀναγνώστες της ἡ σουηδική ἐφημερίδα Ἀφτονμπλάντε μὲ ἀφορμὴ τὸ πάθημα τοῦ ἄτυχου δεξαξχρόνου Στέφαν Γκάνσον, πού ἔχασε τὴν ἀκοή τοῦ δεξιοῦ του αὐτιοῦ, ἐπειδή παρέλειψε νά πάρη μαζί του βαμβάκι, στὸ κονσέρτο βρεταν-ικοῦ συγκροτήματος ΠΟΠ, πού πῆγε νά παρακολουθήση.

ΤΡΑΠΕΖΙΤΗΣ ΕΚΛΕΒΕ ΑΡΤΡΑ

ΛΟΥΓΚΑΝΟ — Διευθυντής ἐλβετικῆς Τραπέζης ἔκλεβε τά λύτρα πού κατέβαλλαν οἱ συγγενεῖς τῆς ἀπαχθείσης 18χρονης Ἰταλίδας Χριστέλας Μαντάτι.

Σύμφωνα μὲ ἀνακοίνωσι τοῦ γραφείου τοῦ εἰσαγγελέως τοῦ Λουγκάνο, ὁ 30ετής διευθυντὴς ὑποκαταστήματος μεγάλης Ἐλβετικῆς Τραπέζης Φόστο Ντένι, συνελήφθη προχθὲς μέ τὴν κατηγορία κλοπῆς μέρους τῶν λύτρων. Πρέπει νά σημειωθῆ ὅτι παρά τὸ γεγονὸς τῆς κατα βολῆς ἀπό τὴν οἰκογένεια Μαντζάτι ἑνὸς δισεκατομμυρίου λιρετῶν, ἡ τύχη τῆς κοπέλλας ἀγνοεῖται μέχρι σήμερα.

Οἱ Τουρκοκύπριοι ΘΑ ΕΚΠΟΙΗΣΟΥΝ καταληφθέντα ΕΛΛΗΝΙΚΑ ΣΚΑΦΗ

ΑΓΚΥΡΑ — Οἱ Τουρκοκύπριοι θά πωλήσουν διά πλειστηριασμοῦ τὰ θαλάσσια μεταφορικά μέσα πού εὑρέθησαν εἰς τούς λιμένας κατά τὴν περυσινὴ εἰσβολή καί δέν τά ἐζήτησαν μέχρι σήμερον οἱ ἰδιοκτῆται των. Ἐξ αὐτῶν οἱ Βρεταννοί, οἱ Ἀμερικανοί καί ἄλλοι ξένοι ἐφρόντισαν νά τά παραλάβουν ἀλλά οἱ Ἑλληνοκύπριοι δέν ἐνδιεφέρθησαν ὅπως ἰσχυρίζονται οἱ Τουρκοκύπριοι, μέχρι σήμερον Τὰ περισσότερα ἐκ τῶν ἐγκαταλελειμμένων σκαφῶν εἶναι πολυτελεῖς θαλαμηγοί, ταχύπλοα καί ἄλλα μὲ πολυέξοδη κατασκευή.

Ἡ τουρκοκυπριακή κυβέρνησι προβλέπει ὅτι τά σκάφη αὐτά θά πωληθοῦν ἀπό 100.000 — 2.500 ἑκατομμύρια λίρες ἕκαστον.

ΠΡΟΣ ΦΙΛΑΝΘΡΩΠΟΥΣ

ΜΗΤΕΡΑ μέ 7 παιδιά πού πρόκειται νά ἐγχειρήση ἕνα ἐξ αὐτῶν δέν ἔχει ἄλλα χρήματα πού ἀπαιτοῦνται. Ἐπεκεῖ πρός τοῦτο τὴν βοηθεῖ ἀν τῶν συνανθρώπων της. Ὅ,τι θέλει νά τὴν βοηθήση ἀς τά καταθέτη εἰς τὸ φαρμακεῖον Ρηγοπούλου, ὁδός Πατρέως 52 ἤ νά τὴν κ. Ἀρβ. καί τὴν μικράν Πηνελόπην

ΠΡΟΒΛΗΜΑ ΤΗΣ ΕΠΟΧΗΣ ΕΓΙΝΕ ΤΟ ΑΓΧΟΣ

ΝΕΑ ΥΟΡΚΗ. Τό 1975, ὁ Δρ. Κούρτ Ρίχτερ ψυχολόγος τοῦ ἀμερκανικοῦ πανεπιστημίου Τζῶν Χόπκινς, ἔπνιξε δύο ἀρουραίους, πού δέν εἶχαν ζήσει ποτὲ κλεισμένοι. Ἄφησε τὸν ἀρουραῖο ἀριθμός ἕνα νά πέση σ' ἕνα «ντεπόζιτο» χλιαροῦ νεροῦ. Οἱ ἀρουραῖοι εἶναι γενικώτερα «καλοί κολυμβητές». Ὁ ἀρουραῖος ἀρ. 1 πάλεψε ἐπί 60 ὧρες ἕως ὅτου πνιγῆ, ἀπό ἐξάντληση. Τόν ἀρουραῖο ἀριθ. 2 τόν κράτησε πολύτα ἐπί πολλή ὥρα στίς χοῦφτες του ἕως ὅτου τό ζῶο ἔπαψε ν' ἀγωνίζεται γιά νά ἐλευθερωθῆ. Μετά τό ἄφησε νά πέση στό νερό: ὁ ἀρουραῖος πνίγηκε χωρίς νά φερηοῦδεμία ἀντίσταση. Ὁ Ρίχτερ ἰσχυρίζεται ὅτι ὁ ἀρουραῖος 2 εἶχε ἀπελπισθῆ ὅτι ἠμποροῦσε νά ἀγλυτώση πρίν ἀκόμη βραχῆ καί στήν πραγματικότητα πέθανε γιατί αἰσθανόταν ἀδύναμος.

ΤΟ ΑΙΣΘΗΜΑ ΤΗΣ ΕΓΚΑΤΑΛΕΙΨΕΩΣ

Δεκαοκτώ χρόνια πέρασαν ἀπό τότε πού ὁ δρ Ρίχτερ ἔκανε τά πειράματά του καί σ' αὐτό τό διάστημα ἀποδεῖχτηκε ὅτι ἕνα τέτοιο συναίσθημα (τοῦ ἀρουραίου 2) ὑπάρχει λίγο πολύ μέσα μας. Κι αὐτό χάρη στίς ἔρευνες τῆς ὁμάδος τοῦ καθηγητοῦ Ἄντερ τῆς Ἰατρικῆς Σχολῆς τοῦ Ρότσεστερ Ὁ δρ Ἄντερ θεωρεῖται «πιό νέος» αὐτῆς τῆς ἔρευνας μέ τήν συστηματική μελέτη του τῆς ἐπήρεισης πού μποροῦν νά ἔχουν σέ διάφορες ἀσθένειες οἱ ψυχολογικοί παράγοντες ὅπως τό αἴσθημα τῆς ἀδυναμίας ἤ τῆς ἐγκαταλείψεως.

Ὁ δρ Ἄντερ λέει: «Τό αἴσθημα τῆς ἀδυναμίας ἤ τῆς ἐγκαταλείψεως εἶναι ἀδυνατόν νά προκαλέσουν μιά ἀσθένεια» Καί ἐξηγεῖ τίς συνθῆκες κάτω ἀπό τίς ὁποῖες προκαλεῖται ἡ ἀσθένεια. 1) ἡ βιολογική διάθεση, 2) τό ἄγχος. Σύμφωνα μέ τόν Ἄντερ σέ κάθε ὑγιῆ ἄνθρωπο ὑπάρχει μιά ἰσορροπία, μιά ἁρμονία μεταξύ αὐτῶν τῶν στοιχείων. Στὸ ἄτομο πού ἔχει δυνατή βιολογική προδιάθεση γιά μιά ὡρισμένη ἀσθένεια ἀρκεῖ ἕνα ἔστω καί χαμηλῆς ἐντάσεως ἄγχος γιά νά καταστρέψη τήν ἐσωτερική αὐτή ἁρμονία καί νά προκαλέση τήν ἀσθένεια. Ὅλη ἡ ὁμάδα τῶν ἰατρῶν τοῦ δρος Ἄντερ μελέτησε συστηματικά τήν ἀρχή τοῦ καθηγητοῦ καί κατέληξε στὸ συμπέρασμα ὅτι τά 80ο)ο τῶν μελετηθέντων περιπτώσεων ἀποδείκνυε ὅτι «μιά ἀπώλεια ἤ ἡ ἀπειλή ἀπωλείας μιᾶς πηγῆς σημαντικῆς ἱκανοποιήσεως» εἶναι ἡ αἰτία τῆς προκλήσεως τοῦ ἄγχους καί κατά συνέπεια τῆς ἀσθενείας. Αὐτή ἡ ἀπώλεια ἤ ἡ ἀπειλή τῆς ἀπώλειας μπορεῖ νά εἶναι πραγματική ἤ φανταστική, ἀλλά τό ἄτομο τήν αἰσθάνεται σάν πραγματική καί συνήθως συνοδεύεται ἀπό αἰσθήματα ἀδυναμίας, ἀπελπισίας καί ἐγκαταλείψεως. Γιά τούς περισσότερους ἀσθενεῖς αὐτό τό ἄγχος προκαλεῖται ἀπό ἀλλαγή τῆς ζωῆς: μιά ἀπόλυση ἤ μιά προαγωγή ὁ θάνατος ἑνός ἀγαπητοῦ προσώπου κλπ.

Ἡ γνώμη ὅτι μιά ἀσθένεια μπορεῖ νά ἐπηρεασθῆ ἀπό ψυχολογικούς παράγοντες δέν εἶναι καινούργια. Τά γαστρικά ἕλκη ἡ ὑπέρταση, ἡ ρευματοειδής ἀρθρῖτις, μερικές δερματικές παθήσεις, τό ἄσθμα θεωροῦνται ἀπό παλιά «ψυχοσωματικές». Σήμερα, ὅμως, δέν ὑπάρχει διαφορά μεταξύ τῶν ἀσθενειῶν, γιατί ὅλες μποροῦν νά εἶναι ψυχοσωματικές. Ὁ δρ. Σάμουελ Σίλβερμαν. καθηγητής τῆς κλινικῆς ψυχιατρικῆς στήν Ἰατρική Σχολή τοῦ Πανεπιστημίου τοῦ Χάρβαρντ λέει ὅτι: "Ὅλες οἱ ἀσθένειες ἔχουν συγκινησιακούς παράγοντες. Ὁ Σίλβερμαν κατά τή διάρκεια τῆς καριέρας του ἐπί 20 χρόνια παρατήρησε ὅτι ὅλοι οἱ ἀσθενεῖς του προτοῦ ἀσθενήσουν φυσιολογικά, εἶχαν ψυχολογικές διαταραχές: Γιά τὸν Σίλβερμαν ἐκεῖνο πού εἶναι σημαντικό εἶναι: ἡ προδιάθεση γιά μιά ἀσθένεια, ἡ ἱκανότης τοῦ ἀσθενοῦς ν' ἀντιδράση ψυχολογικά μέ φυσικούς ἤ ἀφύσικους τρόπους. τίς σοβαρές πιέσεις πού θά ὑποστῆ.

Ὁ δρ Σίλβερμαν ἔχει προβλέψει πολλές φορές τήν ἀσθένεια ἀλλά ἡ πιό διάσημη προέδρος τῶν ΗΠΑ Νίξον τό 1974. Ἀμέσως μετά τήν χάρη πού ἔλαβε ὁ Ρίτσαρντ Νίξον ἀπό τόν πρόεδρο Φόρντ ἕνας δημοσιογράφος ρώτησε τὸν Σίλβερμαν ποιό ἦταν τό μέλλον τῆς ὑγείας του καί ἄν ἡ χάρη πού τοῦ δόθηκε θά τόν ἐπηρεάζε. «Νομίζω ὅτι ἡ ζωή τοῦ Νίξον ἀπειλεῖται σοβαρά ἀπό αὐτήν τήν χάρη» ἀπάντησε ὁ Σίλβερμαν. Οἱ πιέσεις πού ὑπέστη ὁ Νίξον μετά τήν ὑπόθεση Οὐώτεργκαίητ ἐξήγησε ὁ Σίλβερμαν θά τοῦ προκαλέσουν μιά φυσική κατάπτωση, στήν ἀρχή κρυφή γιατί ὁ Νίξον ἐλέγχει τίς συγκινήσεις του. Μετά θά ἐμφανισθοῦν διαταραχές στά πόδια καί τούς πνεύμονές του ἐξ αἰτίας τῆς ἀσθενείας καί τῶν ἀτυχημάτων πού εἶχε ὁ πρώην Πρόεδρος κατά τό παρελθόν: Φλεβῖτις, διάφορους τραυματισμούς στά κάτω ἄκρα καί πνευμονία. Ὁ Σίλβερμαν προσέθεψε ἀκόμη, καί τήν πιθανότητα θανασίμου ἐπεισοδίου: "Ἕνας θρόμβος αἵματος πού μετακινεῖτο ἀνάμεσα στίς δύο ἀπειλούμενες ζῶνες τοῦ ὀργανισμοῦ τοῦ Νίξον «Δυό μέρες ἀργότερα ὁ Νίξον ὑπέστη μιά ἐμβολή καί ἐγώ γινόμουν προφήτης»

Συναισθήματα ἰσχυρά ἔγκαταλείψεως, ἀδυναμίας μποροῦν νά ὁδηγήσουν σὲ χειρότερες καταστάσεις κι ἀπό μιά ἀσθένεια. Στὸ νά μήν μπορῆ τό ἄτομο νά ἐλέγξη τή ζωή του καί νά ὁδηγηθῆ μοιραῖα στό θάνατο.

Οἱ ἔρευνες τῶν διαφόρων ἰατρῶν σ' αὐτούς τούς τομεῖς συνεχίζουν ν' ἀποκαλύπτουν καθημερινά νέες πληροφορίες γιά τήν μυστηριώδη σχέση καί συχνά φευγαλέα, πού ὑπάρχει μεταξύ πνεύματος καί σώματος. Ἀλλά πρέπει νά περιμένουμε ἀκόμα ἀρκετά γιά νά μπορέσουμε νά ἀπαντήσουμε τελειωτικά στό ἐρώτημα: Μερικοί ἀπό μᾶς, ὅπως ὁ ἀρουραῖος 2 εἶναι ἀνίκανοι νά κολυμπήσουν γιά νά σώσουν τή ζωή τους. Γιατί;

ΑΘΛΗΤΙΚΗ Κίνησις

Ἡ Παναχαϊκὴ στὴν Γιουγκοσλαβία δίδει αὔριο τὸν δεύτερο φιλικὸ ἀγῶνα της μὲ ἀντίπαλο τὴν Σπόρτικ, ἡ ὁποία συγκατολέγεται μεταξὺ τῶν ἰσχυροτέρων ὁμάδων Α' Ἐθνικῆς κατηγορίας τῆς Γιουγκοσλαβίας.

Στὸν πρῶτο ἀγῶνα της ἡ Παναχαϊκὴ ἐνίκησε τὴν Γιουγκοσλαβικὴ ὁμάδα Ἄϊκ Τοπὰλα ἐκ τῶν ἰσχυροτέρων ὁμάδων τῆς Β' Ἐθνικῆς Γιουγκοσλαβίας μὲ 2—1.

Ἡ ὁμάς τοῦ Πάτραι μετὰ τὴν θριαμβευτικὴ νίκη ἐπὶ τοῦ Παναιγιαλείου μὲ 6—0 ἀπόψε τὸ ἀπόγευμα στὸ γήπεδό της συναντᾶται εἰς φιλικὸν ἀγῶνα μὲ τὰ Πετρᾶλωνα τὸ ὁποῖα διαθέτουν ἕνα ἰσχυρότατο σ' ὅλες τὶς γραμμές τους συγρότημα.

Κατὰ τὴν σημερινὴν 7ην ἀγωνιστικὴν ἡμέραν τῶν Μεσογειακῶν ἀγώνων τῆς Ἀλγερίας θὰ γίνουν τὰ ἀκόλουθα ἀθλήματα:

Στῖβος, γυμναστική, πόλο ἱστιοπλοΐα, ξιφασκία. ἐλευθερα ἐρασιτεχνικὴ πάλη, ποδόσφαιρο, πάλη.

Τὸ πρόγραμμα τῶν σημερινῶν ἀγώνων στῖβου τοῦ Μεσογειακοῦ πρωταθλήματος περιλαμβάνει τὰ ἑξῆς ἀγωνίσματα:

10 Π.Μ. 11.30 Π.Μ.

Μῆκος δεκάθλου σφαιροβολία ἀνδρῶν, προκριματικός, ἀκοντισμὸς ἀνδρῶν προκριματικός.

Σφαιροβολία δεκάθλου

7 μ.μ. Μῆκος ἀνδρῶν τελικός, ἐπὶ κοντῷ ἀνδρῶν προκριματικός.

Ὕψος δεκάθλου

1.500 μέτρα ἀνδρῶν προκριματικὸς

1.500 μέτρα γυναικῶν προκριματικός.

5.000 μέτρα ἀνδρῶν προκριματικὸς

4Χ100 μέτρα γυναικῶν προκριματικὸς

4Χ100 μέτρα ἀνδρῶν προκριματικὸς.

4Χ100 μέτρα ἀνδρῶν προκριματικὸς

400 μέτρα δεκάθλου

Ἡ Ἐθνικὴ μας ὁμὰς ἀδολεῦ σήμερα δίδει τὸν δεύτερο ἀγῶνα της διὰ τὸ Μεσογειακὸ πρωτάθλημα μὲ ἀντίπαλο τὴν ἀντίστοιχη ὁμάδα τῆς Τυνησίας.

Ἀνεχώρησαν προχθὲς οἱ ἐθνικὲς μας ὁμάδες γιὰ τὸ Ἀλγέρι, προκειμένου νὰ μετάσχουν στοὺς ἀγῶνας τοῦ Μεσογειακοῦ πρωταθλήματος ἀποτελοῦμεναι ἐκ τῶν:

ΠΥΓΜΑΧΙΑΣ: Στρεμπέλης, Χουλιάρας, Χατζηευστρατίου, Κακούρης, Ἀγρικάκης, Θεριανός, Ἠλιάδης.

ΥΔΑΤΟΣΦΑΙΡΙΣΕΩΣ: Κώνστας, Καρολόγος, Ι., Θ. Γαρύφαλος, Σταθάκης, Κουγιεβετόπουλος, Σιταρένιος, Τσιμίκος, Μιχαλος Παλκός, Σαράντος.

ΚΟΛΥΜΒΗΣΕΩΣ: Κοσκινᾶς Β., Κ., Καρπούζης, Μόρφης, καὶ αἱ κολυμβήτριαι Κωνσταντινίδου, Βαλαντούση, Παρᾶ, Πρωτόπαπα, Αὐλωνίτου.

ΟΠΛΟΜΑΧΙΑΣ: Πίκιος, Χατζησαράντος Ι., Γκουσόπουλος, Δουράκος, Ἰωαννίδης, Κατσιρδάκης.

Κατὰ τὴν σύσκεψιν ποὺ ἔγινε στὴν ΓΓΑ παρουσία τοῦ κ. Στασινοπούλου καὶ τοῦ ἐκ προσώπου τοῦ ΕΙΡΤ κ. Νταῖφᾶ οἱ ἐκπρόσωποι τῶν σωματείων Πανα