ΗΜΕΡΗΣΙΟΣ ΚΗΡΥΞ
ΠΑΤΡΩΝ

ΤΙ ΣΥΜΒΑΙΝΕΙ ΕΙΣ ΤΟΝ ΧΩΡΟΝ ΤΗΣ ΑΡΙΣΤΕΡΑΣ;
ΤΙ ΝΕΟ ΦΕΡΝΕΙ Η ΕΔΑ

3ον

γ) Η ΟΡΓΑΝΩΣΗ ΤΟΥ ΚΟΜΜΑΤΟΣ

—Είναι βέβαιο ότι ή ΕΔΑ θά ἀκολουθήσει καί ἕνα ἄλλο δρόμο ὀργανωτικῆς συγκροτήσεως, πού θά ἀπορρέει ἀπό τούς σύγχρονους προβληματισμούς γιά τίς ἀλλοτριωτικές καί καταπιεστικές λειτουργίες τῶν ἐκ παραδόσεως μορφῶν καί ἀπό τήν ἀπαίτηση γιά ἀνακατάσταση τοῦ σχήματος ἀποφάσεων πού ἀποφασίζουν—ἀλλή πού ἐκτελοῦν» μέ τήν ἀποκεντροποίηση τῶν μελῶν, τόν πολλαπλασιασμό τῶν κέντρων ἀποφάσεων, καί τόν συλλογισμό αὐτοπροσδιορισμό τῶν ὀργανώσεων τοῦ κόμματος. Ἡ ΕΔΑ θά ἀπορρίψει τόσο τόν ἀρχηγικό τρόπο λειτουργίας τοῦ ΠΑΣΟΚ ὅσο καί τό παραδοσιακό σχῆμα λειτουργίας τῆς ἀριστερᾶς, πού ἐφαρμόζουν τά δυό Κ.Κ., καί πού ἀνεξάρτητα ἀπό τίς καλές προθέσεις τοῦ ἑνός τοὐλάχιστον ἀπ' αὐτά (Κ.Κ.Ε. ἐσ.) γιά τήν δημοκρατικότερη λειτουργία του, εἶναι ἀπό τήν φύση του ὑπερκεντρωτικό καί αἰτία γιά τήν δημιουργία διαστρεβλώσεων. Στό νέο καταστατικό, πού θά διαμορφωθεῖ μέχρι τό συνέδριο, θά ἀποτυπωθεῖ αὐτή ἡ νέα ἀντίληψη γιά ἕνα θέμα πολύ θεμελιακό γιά τήν ποιότητα ἑνός κόμματος ὅπως εἶναι ἡ ὀργανωτική του συγκρότηση καί ἡ λειτουργία του.

ΠΡΟΟΠΤΙΚΕΣ

—Εἶναι φανερό, ἀπ' ὅσα λέχθηκαν παραπάνω, ὅτι ἡ ἀνησύχαση τῆς ΕΔΑ δέν ἀποσκοπεῖ ἁπλᾶ ἕνα κόμμα πού ὑπάρχοντα στό χῶρο τῆς ἀριστερᾶς, οὔτε ἐξυπηρετεῖ ἡ ἀρχικές φιλοδοξίες αὐτῶν πού τήν προώθησαν. Εἶναι μιά ἀπάντηση σ' αὐτό τό χῶρο, μία συγκροτημένη διαφορετική ἀντίληψη γιά τά ἰδεολογικά, πολιτικά καί ὀργανωτικά προβλήματα τῆς ἀριστερᾶς. Μιά ἐπιλογή καί ἕνα σύνολο νέων προτάσεων, ἀπ' ὅτι τ' ἄλλα κόμματα τοῦ χώρου ἐκφράζουν.

—Δέν ἀποτελεῖ ἐπίσης νέα ἀνάσπαση ἀλλά εἶναι μιά ἀπό τά πλατύτατα ἐνωτικά πρωτοβουλία ἀφοῦ ἀκριβῶς ἡ κύριος λίθος τῆς ἀντιλήψεώς της εἶναι ἡ ἀναγκαιότητα τῆς ἑνιαίας κομματικῆς ἐκφράσεως ὅλων τῶν δυνάμεων τῆς ἀριστερᾶς.

—Πρόκειται! ὁπωσδήποτε γιά μιά δύσκολη προσπάθεια καί ἡ ἐπιτυχία της δέν μπορεῖ νά προεξοφληθεῖ. Εἰσάγουν νέους καί δύσκολους προβληματισμούς, ἀκολουθώντας μιά πολιτική ὑπεύθυνου ρεαλισμοῦ πού εἶναι εὔκολα τρωτή ἀπό συνθηματολογικές ἐπιθέσεις, φιλοδοξώντας ν' ἀπαντήσει σέ κρίσιμα ἐρωτήματα τοῦ παγκόσμιου προοδευτικοῦ κινήματος, ἡ ΕΔΑ ἐπιλέγει τόν πιό δύσκολο, τόν πιό ἐπικίνδυνο δρόμο. Πιστεύει ὅμως ὅτι ὁσοδήποτε δύσκολος αὐτός εἶναι ὁ μοναδικός δρόμος γιά νά προωθηθεῖ ἡ ὑπόθεση τῆς ἀριστερᾶς, γιά νά δικαιωθοῦν κάποτε οἱ θυσίες καί οἱ πόθοι τοῦ λαοῦ μας.

—Ὡρισμένα στοιχεῖα ἀρχίζουν ἤδη νά δικαιολογοῦν μιά συγκρατημένη ἀισιοδοξία. Οἱ ἐπιφυλάξεις καί οἱ διαφορές πού ὑπῆρχαν ἀνάμεσα στίς ὁμάδες τῶν ἀδεσμεύτων πού συγκρότησαν τήν Ε.Δ.Α., παραμερίσθηκαν μέ μεγάλη πρόχυτηα, ὁ κόσμος τῆς ἀριστερᾶς στήν ὑπαιθρο καί στίς πόλεις ἀντιδρᾶ πολύ εὐνοϊκά στήν ἐπανασύστασή της, ἐνῶ παρατηρήθηκε στήν πανελλαδική σύσκεψη τό ἀποφασιστικής σημασίας φαινόμενο οἱ ἐπαρχιακές ὀργανώσεις νά μήν περιορίζονται νά χειροκροτοῦν τήν ἡγεσίαν, ἀλλά νά προσφέρουν ἐνδιαφέροντες καί πολύπλευρους προβληματισμούς.

—Τέλος, καί πρέπει νά σημειωθεῖ ἰδιαίτερα, ἀποτελεῖ πεποίθηση καί ἀταθερή πρᾶξη στήν Ε.Δ.Α., ἡ προώθηση καί ἀνάθεση βαρυτάτων τιμητικῶν εὐθυνῶν στούς νέους. Τό σύνολο στήν διοικ. ἐπιτροπή ὅσο καί στήν Ἐκτελεστική συμμετοχή νέων στελεχῶν, προερχομένων βασικά ἀπό τήν νεολαία Λαμπράκη, εἶναι πολάριθμη καί σύσιαστική.

—Ἴσως αὐτό νά εἶναι ἠπιο μεγάλη ἐγγύηση καί ἐλπίδα ὅτι ἡ ΕΔΑ θά ἐπιτύχει στήν δύσκολη προσπάθεια πού ἀνέλαβε.

Α.Σ.

ΔΕΝ ΒΡΙΣΚΟΥΝ ΔΟΥΛΕΙΑ ΣΤΙΣ ΔΙΑΚΟΠΕΣ

ΜΟΝΑΧΟΝ—Δέ θά μποροῦσε κανείς νὰ φανταστῆ ὅτι ἕνας γενειοφόρος γελαδοβοσκός εἶναι φοιτητής τῆς φιλοσοφίας καί θεολογίας ἄν δέν τόν πρόδιδαν τά βιβλία πού εἶναι στό χορτάρι. Στίς διακοπές τοῦ πανεπιστημίου δόσκει ὁ φοιτητής αὐτός 50 ἀγελάδες στό ὀρεινό λειβάδι Ρότενμπαχ —Ἄλμ στή Βαυαρία. Κερδίζει δέ μ' αὐτόν τόν τρόπο λεπτά γιά τίς σπουδές του ἐνῶ ἔχει συγχρόνως καθαρό ἀέρα καί διατροφή. Μέ τό ἡσυχο κοπάδι, ἔχει ἐπίσης ἀρκετό καιρό γιά διάβασμα. Αὐτό βέβαια δέν σημαίνει ὅτι ὅσοιφοιτηταί ζητοῦσαν μιά δουλειά στή Δυτική Γερμανία γιά τίς θερινές διακοπές τοῦ 1975, ἦταν εὔκολο νά τή βροῦν. Τό 1973 ἐργαζόταν τό 60 τοῖς ἑκατόν περίπου τῶν φοιτητῶν —ἐξηρτᾶτο ἐν τούτοις ἀπό τά ἀποκερδαινόμενα μόνον τό 28 τοῖς ἑκατό. Τό 1975,συνεπεία τῆς οἰκονομικῆς κρίσεως, ζητοῦνται μόνον εἰς μερικούς ἀκόμη ὡς βοηθητικό προσωπικόν. Ἡ καθαρά ἀμοιβή ἀνέρχεται, κατά μέσον ὅρον, εἰς ἑπτά μάρκα τήν ὥρα εἴτε 1.250 μάρκα τόν μῆνα.

Η ΜΕΓΑΛΥΤΕΡΑ ΚΑΜΙΝΟΣ ΥΨΗΛΟΥ ΚΕΝΟΥ

ΚΑΡΛΣΡΟΥΗ.—Εἰς τό κέντρον πυρηνικῶν ἐρευνῶν τῆς Καρλσρούης ἤρχισε νά λειτουργῆ ἐπιτυχῶς ἡ μεγαλυτέρα κάμινος ὑψηλοῦ κενοῦ πού ὑπάρχει. Μέ τό μηνάχημα αὐτό πού ὀνομάζεται ἐγκατάστασις ἐξαερώσεως — νιοβίου — ἐξαιρετικῶς ὑψηλοῦ κενοῦ εἶναι δυνατόν νά ἐξαερωθοῦν τό πό 2000ο—Σ.Ε. σχέσεις κενοῦ παρομοίας πρός τό διάστημα τεμάχια κατεργασίας καί μηχανήματα ἐκ νιοβίου. Ἐπιτυγχάνεται δέ δι' αὐτοῦ ὑψίστη καθαρότης εἰς τήν ἐπιφάνειαν αὐτῶν. Ἡ ἐγκατάσταση αὐτή ὕψους 4 μέτρων καί βάρους 5 τόννων, ἀνεπτύχθη εἰς τό τμῆμα ἐρευνῶν τῆς Καρλσρούης πού εἶναι εἰδικόν εἰς τόν τομέα τῶν χαμηλῶν θερμοκρασιῶν καί τῆς ὑπεραγωγιμότητος. Ὁ τομεύς αὐτός ὑποστηρίζεται ἐξ ἄλλου ἰδιαιτέρως ἀπό τό ὁμοσπονδιακόν ὑπουργεῖον ἐπιστημονικῶν ἐρευνῶν. Ἡ κάμινος αὐτή ὑψηλοῦ κενοῦ ἔχει ἐνδιαφέρον διά τήν βιομηχανίαν κατεργασίας ὑλῶν διότι λαμβάνουν τά βαρειά μέταλλα μεγαλυτέραν καθαρότητα ὡς καί ἰδιότητας πού εἶναι ἕως τώρα περίπου ἄγνωστοι. Κατ' αὐτόν τόν τρόπον ἀποκτοῦν αἱ ὕλαι αὐταί, μεταξύ ἄλλων, νέας δυνατότητας χρησιμοποιήσεως.

ΙΔΑΝΙΚΑ ΕΠΙΠΛΑ
ΓΙΑ ΙΔΑΝΙΚΟ ΣΠΙΤΙ
ΕΠΙΠΛΟΠΟΙΕΙΑ ΓΑΛΙΑΤΣΑΤΟΥ
ΒΟΤΣΗ 42

Εἷς ἐκ τῶν παλαιοτέρων τελετουργικῶν χορῶν τῶν Τευτονικῶν φυλῶν, ὅστις διετηρεῖτο μέχρι τοῦ ἔτους 652 μ.Χ. εἰς τάς Βαυαρικάς Ἄλπεις, εἶναι ὁ «Χορός τῶν Πρωτογόνων» ὁ ὁποῖος ἐκτελεῖται πάλιν, ἀνά πενταετίαν, χάριν τῆς παραδόσεως—ἀλλά καί τοῦ...τουριστικοῦ συναλλάγματος — ὑπό κατοίκων τοῦ ὀρεινοῦ χωρίου Ὄμπερστδορφ τῆς Βαυαρίας. Αἱ ἀμφιέσεις τῶν ὀρχουμένων κατασκευάζονται ἀπό ἓν εἰδικόν εἶδος λειχῆνος, τό ὁποῖον φύεται μόνον ἐπί πολύ παλαιῶν ἐλαιοδένδρων καί εἰς ὑψόμετρον ἀνώτερον τῶν 1.500 μέτρων.

ΠΑΡΑ ΤΗΝ «ΥΦΕΣΙΝ

Ο ΕΠΙΘΕΤΙΚΟΣ ΡΟΛΟΣ ΤΟΥ ΣΟΒΙΕΤ. ΣΤΟΛΟΥ

ΣΤΡΑΤΗΓΙΚΑΙ ΕΚΤΙΜΗΣΕΙΣ

ΛΟΝΔΙΝΟΝ. «Ὁ Σοβιετικός στόλος πυρηνικῶν καί συμβατικῶν ὑποβρυχίων ἔχει ὑπερβῆ τάς ἀπαιτήσεις τῆς ἐθνικῆς ἀμύνης, εἶναι δέ δυνατόν νά ἀποτελῆ κίνδυνο διά τά ἐμπορικά πλοῖα». Τοῦτο ἀναφέρει ἡ νέα ἔκδοσις τῆς Ἀγγλικῆς ἐπιθεωρήσεως «Τζαίν ν's Φάϊτινγκ Σίπς» ὁ πρόλογος τῆς ὁποίας ἀρχίζει:

Μέχρις ὅτου οἱ ὁπαδοί τοῦ μανομεροῦς ἐξοπλισμοῦ δυνηθοῦν νά πείσουν τούς Σοβιετικούς νά μειώσουν τούς ἐξοπλισμούς των εἰς τό ἐπίπεδον τοῦ ἀναγκαίου, τότε ΝΑΤΟ ὀφείλει νά πράξῃ, συμφώνως πρός τό δίδαγμα τῆς ἱστορίας, τό ὁποῖον εἶναι ὅτι αἱ δυσαναλογοι πρό ἑτῶν ἀνάγκας πολεμικαί δυνάμεις σκοπόν ἔχουν τήν ἐπιθετικήν ἐνέργειαν.

Ὁ νέος τόμος τοῦ «Τζαίν ν's Φάϊτιγκ Σίπς» μιᾶς ἐκδόσεως, ἡ ὁποία θεωρεῖται ὡς ἡ πλέον ἐγκυρος ἐπί τῶν ναυτικῶν θεμάτων ἔχει 688 σελίδας, ἐκυκλοφόρησε δέ προσφάτως εἰς Λονδῖνον καί Νέαν Ὑόρκην. Συγγραφεύς τοῦ προλόγου εἶναι ὁ πλοίαρχος Τζών Μούρ.

Τούς μεγαλυτέρους ἐμπορικούς στόλους ἀνά τόν κόσμον ἔχουν κατά σειράν ἡ Ἰαπωνία, ἡ Βρετανία, ἡ Νορβηγία, ἡ Ἑλλάς, αἱ Ἡνωμέναι Πολιτεῖαι καί ἡ Σοβιετική Ἕνωσις, γράφει ὁ πλοίαρχος Μούρ.

Ἐν τούτοις, μεταξύ τῶν πολεμικῶν στόλων, πρῶτος ἔρχεται ὁ Σοβιετικός μέ τόν μεγαλύτερον ἀριθμόν καταδρομικῶν καί φρεγατῶν.

Η ΑΠΟΣΤΟΛΗ ΤΩΝ ΥΠΟΒΡΥΧΙΩΝ

Εἰς τήν Μόσχαν, τό εἶδη σεογραφικόν πρακτορεῖον Τάσς σχολιάζον τήν ἔκθεσιν Μούρ ἔγραψεν ὅτι τά πορίσματά του εἶναι «παράλογα καί ὅτι ἀποσκοποῦν εἰς τό νά ἐπαναφέρουν τόν κόσμον εἰς τόν ψυχρό πόλεμον»

Τά ἐπιχειρήματά του δέν θά ἄξιζαν οὐδεμιᾶς προσοχῆς ἐάν ὁ Μούρ δέν ἐξεπροσώπει μίαν ὁλοκληρον ὁμάδα Ἰσχυρῶν ἀτόμων, τά ὁποῖα, παρά τάς ἐπικρατούσας τάσεις τῆς ἐποχῆς, προσπαθοῦν νά στρέψουν τά γεγονότα πρός μίαν ἐπάνοδον καί μίαν διαιώνισιν τῆς ἀτμοσφαίρας δυσπιστίας τοῦ ψυχροῦ πολέμου» μεταδίδει τό Τάς.

Ὑπογραμμίζων ὅτι ἡ Σοβιετική Ἕνωσις δέν ἔχει μεγάλην ἀνάγκην εἰσαγωγίμων πρώτων ὑλῶν, ὁ πλοίαρχος Μούρ γράφει ὅτι ἡ χώρα ἔχει 215 καταδρομικά καί φρεγάτας ἔναντι τῶν 170 τῶν Ἡνωμένων Πολιτειῶν καί τῶν 67 τῆς Βρετανίας.

Πέραν τῆς ἀνισότητος ταύτης— γράφει ὁ πλοίαρχος Μούρ— ὁ Σοβιετικός στόλος τῶν πυρηνικῶν καί τῶν συμβατικῶν ὑποβρυχίων διαρκῶς αὐξάνει.

Τήν στιγμήν αὐτήν, κατά τήν ὁποίαν τό ἔργον τῆς πυρηνικῆς κρούσεως ἔχει ἀναληφθῆ ὑπό τοῦ στόλου ὑποβρυχίων τύπου «Πολάρις— «Ποσειδῶν» «Τρίτων» τῶν ΗΠΑ τῆς Γαλλίας καί τῆς Μεγάλης Βρετανίας γράφει ὁ πλοίαρχος Μούρ εἶναι δυνατόν νά εἰπῆ κανείς ὅτι ἡ ρωσική δύναμις ἀποσκοπεῖ εἰς τόν ἀνθυποβρυχιακόν ρόλον, ἀλλ' οἱ ἀφορῶντες εἰς αὐτήν ἀριθμοί ἀποτελοῦν κλασσικήν περίπτωσιν «ὑπερμέτρου φονικότητος»

Ὁ πλοίαρχος Μούρ γράφει ὅτι «ἐάν ὁ Σοβιετικός στόλος δέν ἐχρειάζετο δι' ἄμυναν τό μέγεθός του εἶναι δυνατόν νά θεωρηθῆ ὡς τό ὑψιστόν μέτρον πολιτικῆς πιέσεως, ὡς ἀπειλή κατά τῶν ἐμπορικῶν πλοίων»

Ο ΙΝΔΙΚΟΣ ΩΚΕΑΝΟΣ

Ἐν τῷ μεταξύ, τονίζει ὁ πλοίαρχος Μούρ, ἡ μεγάλη ἀλλαγή εἰς τήν ἰσορροπίαν τῆς θαλασσίας Ἰσχύος ἔχει παρατηρηθῆ, ἀπό τοῦ 1974 εἰς τόν Ἰνδικόν ὠκεανόν.

Ἡ Νότιος Ἀφρική, ἡ Ἰνδία καί τό Πακιστάν αὐξάνουν τήν δραστηριότητά των εἰς τόν Ἰνδικόν Ὠκεανόν. Ἡ Ν. Ἀφρική, ἐχουσα ἐπίγνωσιν τοῦ ὅτι δέν εἶναι δυνατόν νά στηρίζεται εἰς τάς συμφωνίας μέ ἄλλας χώρας, ἑτοιμάζεται νά κατασκευάσῃ ἰδικόν της στόλον εἰς τό Ντάρμπαν γράφει ὁ Μούρ.

«Ἡ Ἰνδία δεικνύουσα συνεχῆ ἀμεροληψίαν» προσθέτει εἰς τόν στόλον της πλοῖα ρωσικῆς καί δυτικῆς κατασκευῆς, ἐνῶ τό Πακιστάν ἀγοράζει δυτικά καί κινεζικά σκάφη» γράφει ὁ πλοίαρχος.

«Ἰδιαίτερον ἐνδιαφέρον» προσθέτει «ἔχει ἡ παρουσία Σοβιετικῶν πολεμικῶν πλοίων εἰς τήν Ἀραβικήν Θάλασσαν καί ἡ ἐγκατάστασις Ρωσικῆς βάσεως εἰς Μπέμπερα τῆς Σομαλίας, ἡ δέ ἑστία τῆς ναυτικῆς δυνάμεως, εἶναι δυνατόν νά μετατοπίζεται, σήμερον, πρός τόν Περσικόν Κόλπον δεδομένου ὅτι ἡ Περσία καί ἡ Σαουδική Ἀραβία ὑλοποιοῦν σημαντικά προγράμματα ἐπανεξοπλισμοῦ.

Η ΜΕΓΑΛΗ ΣΥΛΛΟΓΗ
Η ΟΜΟΡΦΙΑ ΚΑΙ ΟΙ
ΧΑΜΗΛΕΣ ΤΙΜΕΣ ΤΩΝ
ΕΠΙΠΛΩΝ ΜΑΣ ΘΑ
ΣΑΣ ΚΑΤΑΠΛΗΞΟΥΝ
ΕΠΙΠΛΟΠΟΙΕΙΑ ΓΑΛΙΑΤΣΑΤΟΥ
ΒΟΤΣΗ 42

ΕΝΟΙΚΙΑΖΟΝΤΑΙ δύο δωμάτια μονοκατοικίας λοὺζ διὰ ἀνδρόγυνον ἢ ἐργένην εἰς ὁδὸν Λαγκαδᾶ —Πάροδος ΓΒ2. Πληροφορίαι εἰς ναὸν (Ἀνάληψιν) κ. Παπαϊωάννου.

ΧΑΜΙΛΑΙ ΤΙΜΑΙ
ΠΑΝΤΟΣ ΤΥΠΟΥ
ΕΠΙΠΛΑ
ΕΠΙΠΛΩΣΕΙΣ
ΜΑΖΑΡΑΚΗ
ΑΓ. ΝΙΚΟΛΑΟΥ 58 ΠΑΤΡΑΙ

ΕΚΛΕΚΤΑ ΠΡΟΪΟΝΤΑ
ΤΗΣ ΟΙΝΟΠΟΙΪΑΣ
ΚΩΝ. ΣΙΝΟΥΡΗ
VILVA
Comtessa

ΕΙΣ ΝΟΤΙΟΣΛΑΒΙΑΝ

Η ΑΣΘΕΝΕΙΑ ΤΩΝ ΒΑΛΚΑΝΙΩΝ

ΑΝΕΥ ΘΕΡΑΠΕΙΑΣ

ΣΟΦΙΑ — Ὁ 69χρονος χωρικός Ζιβορᾶδ Μιλόσεβιτς, ἀρχοπεύκενος ἐκ μιᾶς σπανιωτάτης ἀσθενείας τῶν νεφρῶν, ἡ ὁποία φανερώνει ὅλους σχεδόν τούς κατοίκους τοῦ χωρίου Σόπικα, εἰς τήν Νοτιοσλαβίαν. Δέν ὑπάρχει θεραπεία διά τήν ἀσθένειαν αὐτήν, ἡ ὁποία ἀνεκαλύφθη ὑπό τῶν ἐπιστημόνων τῷ 1957 καί ὑπάρχει μόνον εἰς τά Βαλκάνια.

Ἡ ἀσθένεια αὐτή, εἶναι γνωστή ὑπό τό ὄνομα νεφροπάθεια ἡ ἀσθένεια τῶν Βαλκανίων ὅλας ὅσες αἱ προσπάθειαι ἐξευρέσεως τῶν αἰτίων καί μιᾶς ἀποτελεσματικῆς θεραπείας της ἔχουν ἀποβῆ μάταιαι.

Ὡς ὅλα σχεδόν τά θύματα της, οὕτω καί ὁ Μιλόσεβιτς ἔπασχεν ἀπό πολλῶν ἐτῶν ἐκ τῆς ἀσθενείας πρότου εμφανισθοῦν εἰς αὐτόν τα κλασσικά συμπτώματα τῆς τελευταίας φάσεώς της, ἥτις θά ἐπιφέρῃ τόν θάνατον: ἐξάντλησις, ἀνορεξία, καί μια κίτρινη χροιά εἰς τό δέρμα του.

Τώρα, οἱ νεφροί του ἔχουν μειωθῆ εἰς τό μέγεθος ἑνός καρυδέου. Μή ἀνταποκρινόμενος εἰς οὐδεμίαν θεραπείαν, μετεφέρθη ἐκ τοῦ νοσοκομείου εἰς τήν οἰκίαν του διά νά τελειώσῃ ἐκεῖ τάς ἡμέρας του.

Αἱ διεξαγόμεναι ΕΡΕΥΝΑΙ

Ἡ δρ. Νάδα Κάβιτς — Πέρσικ, καθηγήτρια τοῦ Πανεπιστημίου τοῦ Βελιγροδίου, εἶναι μέλος μιᾶς ὁμάδος ἰατρῶν, ἥτις διεξάγει ἔρευνας περί τήν ἀσθένειαν, διά νά ἀνακουφίσῃ, ὅσον εἶναι δυνατόν, τάς 25.000 κατοίκους ὡρισμένων περιοχῶν τῆς Νοτιοσλαυΐας Ρουμανέας καί Βουλγαρέας οἱ ὁποῖοι πάσχουν ἐξ αὐτῆς

— Δέν ἔχομεν ἐξακριβώσει ἀκόμη τά αἴτια τῆς χρονίας αὐτῆς ἀσθενείας τῶν νεφρῶν θεροῦμεν ὅμως, ὅτι ὀφείλεται εἰς ἐνδημοῦν τα ὀργανικά καί ἀνόργανα δηλητήρια, λέγει ἡ δόκτωρ Κάβιτς Πέρσικ. Προσβάλλει ἄτομα τά ὁποῖα ἔχουν ζήσει ἐπί μακρά χρονικά διαστήματα εἰς τάς περιοχάς αὐτάς καί οὐχί εἰς ἄτομα νεώτερα τῶν 18 ἐτῶν.

Ὅσοι ἐκ τῶν κατοίκων ἐγκαταλείπουν τάς περιοχάς αὐτάς εἰς νεαράν ἡλικίαν διαφεύγουν τήν ἀσθένειαν, ἐνῶ μετανάστας ἔχοντες ζήσει εἰς αὐτάς 10 — 20 ἔτη, προσβάλλονται ἐξ αὐτῆς.

» Πέραν τῶν ἐξωτερικῶν συμπτωμάτων, τά ἐργαστηριακά συμπτώματα, διά τῶν ὁποίων ἐκδηλοῦται ἡ ἀσθένεια εἶναι ἡ αὐξησις τῆς οὐρίας εἰς τό αἷμα καί ἡ πτῶσις τοῦ βάρους τοῦ νεφροῦ εἰς ὀλιγώτερον τῶν 30 γραμμαρίων

Ὡρισμένοι ἐκ τῶν προσβαλλομένων ἐκ τῆς ἀσθενείας ἐπιζοῦν δι' ὀλίγα ἔτη, ἢ διά μίαν ἢ καί δύο δεκαετίας, οὐδεείς ὅμως, διαφεύγει τόν πρόωρον θάνατον. Τό μόνον τό ὁποῖον δυνάμεθα νά πράξωμεν εἶναι νά παρατείνωμεν εἰς ὡρισμένας περιπτώσεις τήν ζωήν διά τῆς αἱματοδιαλύσεως μεταμοσχεύσεως νεφρῶν, ἢ διά τῆς χρησιμοποιήσεως τεχνητοῦ νεφροῦ

ΠΟΛΛΟΙ ΘΑΝΑΤΟΙ

Αἱ περιοχαί εἰς τάς ὁποίας ἐνδημεῖ ἡ νεφροπάθεια εἶναι, εἰς τήν Νοτιοσλαυΐαν ὡρισμένα χωρία τῆς βορειοανατολικῆς Βοσνίας καί εἰς τάς βορείας Σερβικάς πεδιάδας τῶν ποταμῶν Σάβα καί Μοράβα.

Ἐν τούτοις, οἱ χωρικοί τῶν μολυσμένων τούτων περιοχῶν δέν φεύγουν ἀπό τόν τόπον των παρ' ὅλον ὅτι εἰς ἀρκετάς ἐξ αὐτῶν σημειοῦται εἰς τουλάχιστον θάνατος ἐκ νεφροπαθείας τήν ἑβδομάδα, ἐνίοτε δέ τρεῖς ἢ καί τέσσερεις θάνατοι. Εἰς τά χωρία αὐτά, ἡ ζωή εἶναι καταπληκτικῶς ὁμαλή.

Ὁ ξένος ἐντυπωσιάζεται ἀπό τήν πρώτην στιγμήν ἐκ τῆς εἰκόνος τοῦ θανάτου τήν ὁποίαν ἀντικρύζει μόλις εἰσέλθῃ εἰς τά χωρία αὐτά: Ἀγγελτήρια θανάτου εἰς τούς τοίχους, μαῦρα παραπετάσματα εἰς τούς τοίχους καί πλῆθος τῶν μαυροφόρων κατοίκων. Ἐν τούτοις οὐ κάτοικοι ζοῦν μέ ἕν αἴσθημα αἰσιοδοξίας.

Ὡρισμένοι κατοικοῦν νά πείσουν τόν ἑαυτόν των ὅτι δέν πρόκειται νά ἀποθάνουν ἢ νά προσβληθοῦν ἐκ τῆς ἀσθενείας παρ' ὅλον ὅτι εἶναι ἀπολύτως βέβαιον ὅτι ὅλοι οἱ κάτοικοι θά ἀποθάνουν ἐξ αὐτῆς, λέγει ἡ δρ. Κάβιτς - Πέρσικ.

Ἀκόμη καί οἱ μετανάσται ἐκ τῶν περιοχῶν αὐτῶν ἐπαρέρχονται εἰς τά χωρία των μέ τάς οἰκονομίας των καί ἀγοράζουν κτήματα καί οἰκίας. Παραδόξως, τό ἔδαφος τῶν περιοχῶν αὐτῶν εἶναι ἐξαιρετικά εὔφορον. Οἱ χωρικοί εἶναι λίαν ὑπερήφανοι διά τά κτήματα καί τά ἀρτεσιανά των νερά παρ' ὅλον ὅτι τά κατά τήν γνώμην ὡρισμένων ἐπιστημόνων, τά ὕδατα τῶν περιοχῶν αὐτῶν περιέχουν τό αἴτιον τῆς ἀσθενείας, ἔστω καί ἐν δέν ἐμφανίζουν, ἐργαστηριακῶς, τοξικά στοιχεῖα.

ΠΡΟΣΚΛΗΣΕΙΣ
ΓΑΜΟΥ
ΕΙΣ ΠΡΩΤΟΤΥΠΑ
ΣΧΕΔΙΑ & ΧΡΩΜΑΤΑ
ΕΙΣ ΤΟ ΚΑΛΛΙΤΕΧΝΙΚΟΝ
ΤΥΠΟΓΡΑΦΕΙΟΝ
ΑΛ. ΣΤΑΝΙΔΗ
ΒΟΤΣΗ Ρ. ΦΕΡΑΙΟΥ 133
ΠΑΤΡΑΙ ☎ 278445

ΥΑΛΙΚΑ - ΦΩΤΙΣΤΙΚΑ - ΔΩΡΑ
Λ. ΜΕΝΔΡΙΝΟΣ
DANSK DESIGNS Denmark
Ed. Wusthof Deutschland
GRAF Deutschland
Finland
Schweiz
Schweden
Deutschland
Norwegen
Norwegen
BRAUN Deutschland
KOSTA Schweden
ARABIA Finland
Deutschland
Schweden
STAFF LEUCHTER Deutschland
ΤΙΜΑΙ ΑΠΟΘΗΚΗΣ ΑΓ. ΝΙΚΟΛΑΟΥ 57

ἀκρίβεια στήν κατασκευή
ΝΑΙ
ἀκρίβεια στίς τιμές
ΟΧΙ

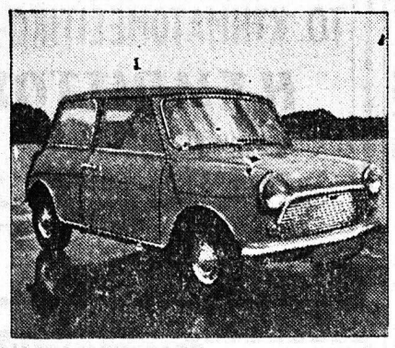
Mini 850

Austin 1000 de Luxe

Morris Marina

Mini Innocenti

Τά θρυλικά Mini, δοκιμασμένα σ' ὅλους τούς δρόμους καί σ' ὅλους τούς τόπους, πού κυκλοφοροῦν σήμερα σέ 5.000.000... ἀντίτυπα.
Austin 1000 de Luxe, ὁ διάδοχος τοῦ κλασσικοῦ Austin 1100.
Ἡ περίφανη Marina, γνήσιο τέκνο τῆς μεγάλης γενιᾶς τῶν Morris.
Ποιότης, στύλ καί ἀσυναγώνιστη ἀξιοπιστία κατασκευῆς.
Ἀλλά τιμές συναγωνιστικώτατες. Ἐξασφαλισμένο service σ' ὅλη τήν Ἑλλάδα καί ἀνταλλακτικά ἄφθονα καί φθηνά.

ΑΝΤΙΠΡΟΣΩΠΟΙ ΤΗΣ BRITISH LEYLAND ΔΙΑ ΤΗΝ ΕΛΛΑΔΑ
Κενταυρος α.ε.
ΑΘΗΝΑΙ
Γραφεία: Ἔκθεσις Ἀνταλλακτικά καί Σινεγκυείου Ἱερά Ὁδός 131 Τηλ. 367.201
Ἀνταλλακτικά: Καλλιρόης 79-81, Τηλ. 92 31.411
ΘΕΣΣΑΛΟΝΙΚΗ:
Θεμ. Σοφούλη 14, Τηλ. 425.530-4 • Μοναστηρίου 142, Τηλ. 534.319
BRITISH LEYLAND
Σ. ΦΙΛΙΠΠΑΚΗΣ Ο.Ε.
Ἁγίου Ἀνδρέου 37 - Πάτραι - Τηλ. 73.456

BOSCH
Τό ἀπόσταγμα τῆς τεχνικῆς τελειότητος
Τριφασικά
Ὑψηλῆς συχνότητος

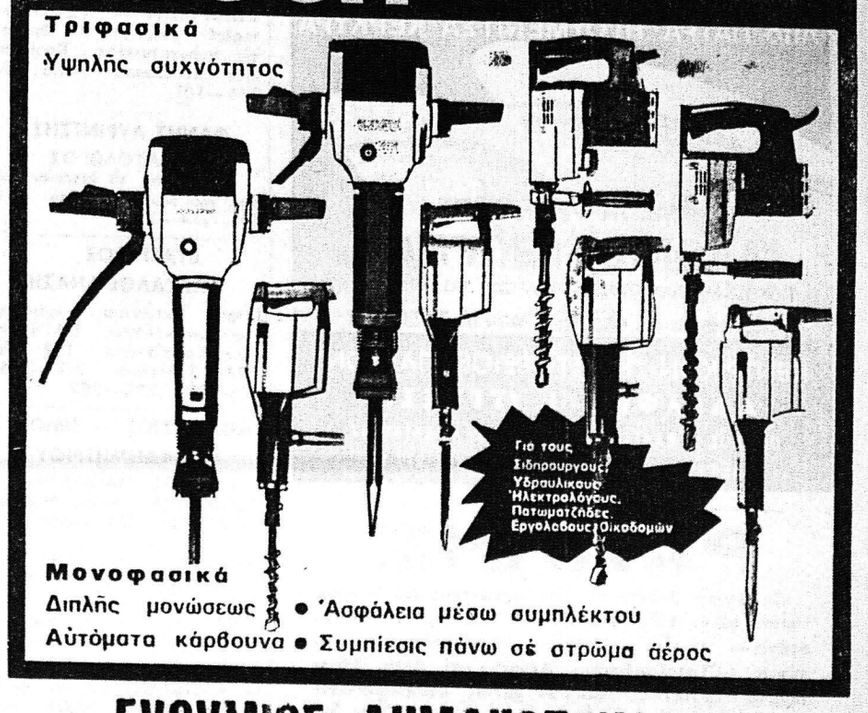

Μονοφασικά
Διπλῆς μονώσεως • Ἀσφάλεια μέσω συμπλέκτου
Αὐτόματα κάρβουνα • Συμπίεσις πάνω σέ στρῶμα ἀέρος
ΕΥΘΥΜΙΟΣ ΔΗΜΑΚΟΠΟΥΛΟΣ
ΤΕΧΝΙΚΑΙ ΑΝΤΙΠΡΟΣΩΠΕΙΑΙ—ΕΜΠΟΡΙΟΝ ΜΗΧΑΝΗΜΑΤΩΝ
ΜΑΙΖΩΝΟΣ 89 — ΤΗΛ. 274 — 672 — ΠΑΤΡΑΙ