ΗΜΕΡΗΣΙΟΣ ΚΗΡΥΞ
ΠΑΤΡΩΝ

ΕΔΡΑΙΟΥΤΑΙ Η ΕΞΩΚΟΙΝΟΒΟΥΛΕΥΤΙΚΗ ΠΑΛΗ

ΤΟ ΚΥΡΟΣ ΤΗΣ ΒΟΥΛΗΣ ΜΕΙΟΥΤΑΙ ΕΠΙΚΙΝΔΥΝΩΣ

ΑΘΗΝΑΙ (Ιδιαιτέρα άντα πόκρισις) — Έγκυροι κοινο βουλευτικοί κύκλοι ύποστηρί ζουν ότι το κύρος της Βου λής μειούται από ήμέρας εις ήμέραν λόγω κακών χειρι σμών με κίνδυνον να καλλιερ γούνται κακαί σκέψεις διά τας επεμβάσεις και άλλαγάς που θα μπορούσαν την παρελθούσαν έ βδομάδα τα κάτωθι λίαν ενδιαφέροντα.

Η πλέον πρωτότυπος άπερ πάντησις είς το Λονδί νειον «Λευκή» άπεργία μελών της Βουλής των Κοινοτήτων. Εκεί δε η βουλευτική άποζη μίωσις (300.0000 δρχ. ετησί ως) η οποία παραμένει «κα τεψυγμένη» από του 1972, μο νον τότε το κόστος ζω ής ενημέρωσιν της Βου λής, έστω και πρό ημερησί ας διατάξεως, «γιά να μή χαλάση η όμοψυχία Κυβερνή τεως και Αντιπολιτεύσε ως»!....

Αυτά το τελευταίον είχε και την καταλυτικωτέραν επί πτωσιν είς τον νέαν κοινοβου λευτισμόν μας. Διότι έπεισε βουλευτάς τε και έκλογείς, ότι αί πραγματικαί πολιτι καί πράξεις γίνονται έκτος Βουλής. Βοηθούσης δε και της πεποιθήσεως της Αντιπο λιτεύσεως, ότι εντός της Βου λής δεν έχει καμμίαν ελπίδα να προωθηση τα σχέδιά της, ένεκα της συντριπτικής κυβερνητικής πλειοψηφίας, ε πανήλθομεν εις την θεωρίαν περί εξωκοινοβουλευτικής πά λης. Από μηνών, όλα τα κομματα της Αντιπολιτεύσε ως, όλαι αί συνδικαλιστικαί οργανώσεις και όλα τά φοι τητικά σωματεία έπαυσαν να αποτείνωνται είς την Βου λήν διά να υποστηρίξουν τά στερεότυπα αιτήματα περί «κάθαρσης», «αποχουντοποίη σης». Αντί τούτου καλούν ευθέως τους οπαδούς ή τά μέλη των είς κινητοποιήσεις πάσης μορφής — «στο έργο στάσιο, στη γειτονιά, στο γήπεδο, στο Πανεπιστήμιο» —με στόχον την άμεσον πί εσιν επί της Κυβερνήσεως, διά της εξωκοινοβουλευτικής οδού. Ούτως, η Βουλή από κύριον όργανον πιέσεως, κα τέστη επικουρικόν, είς κύριον δε προήχθη η «εξωκοινοβου λευτική πάλη»

Αύτη όμως η υποδάθμισις της Βουλής είς εξουσίας, έ σημανε πάντοτε την άρχην του τέλους της.

Είδομεν, τέλος, τους σοβα ρωτέρους κυβερνητικούς χειρι σμούς του έτους, ως άναστο λήν διώξεως των υπευθύνων του Κυπριακού δράματος και ο διπλωματικός Γόρος του Κόσμου, να αναπτύσωνται χω ρίς κάν ενημέρωσιν της Βου λής, έστω και πρό ημερησί ας διατάξεως, «γιά να μή χαλάση η όμοψυχία Κυβερνή τεως και Αντιπολιτεύσε ως»!....

Αυτά το τελευταίον είχε και την καταλυτικωτέραν επί πτωσιν είς τον νέαν κοινοβου λευτισμόν μας. Διότι έπεισε βουλευτάς τε και έκλογείς, ότι αί πραγματικαί πολιτι καί πράξεις γίνονται έκτος Βουλής. Βοηθούσης δε καί της πεποιθήσεως της Αντιπο λιτεύσεως, ότι εντός της Βου λής δεν έχει καμμίαν ελπίδα να προωθηση τά σχέδιά της, ένεκα της συντριπτικής κυβερνητικής πλειοψηφίας, ε πανήλθομεν είς την θεωρίαν περί εξωκοινοβουλευτικής πά λης. Από μηνών, όλα τα κομματα της Αντιπολιτεύσε ως, όλαι αί συνδικαλιστικαί οργανώσεις και όλα τά φοι τητικά σωματεία έπαυσαν να αποτείνωνται είς την Βου λήν διά να υποστηρίξουν τά στερεότυπα αιτήματα περί «κάθαρσης», «αποχουντοποίη σης». Αντί τούτου καλούν ευθέως τους οπαδούς ή τά μέλη των είς κινητοποιήσεις πάσης μορφής — «στο έργο στάσιο, στη γειτονιά, στο γήπεδο, στο Πανεπιστήμιο» —με στόχον την άμεσον πί εσιν επί της Κυβερνήσεως, διά της εξωκοινοβουλευτικής οδού. Ούτως, η Βουλή από κύριον όργανον πιέσεως, κα τέστη επικουρικόν, είς κύριον δε προήχθη η «εξωκοινοβου λευτική πάλη»

Αύτη όμως η υποδάθμισις της Βουλής είς εξουσίας, έ σημανε πάντοτε την άρχην του τέλους της.

ΖΗΤΟΥΝΤΑΙ: Ενδιαφερόμενα παιδιά διά την έκμάθη σιν ηλεκτροτεχνίας Μαθηταί Νυκτερινών Σχολείων. Πληροφορίαι τηλ. 273—126 Πάτραι.

ΕΙΣ ΕΝΤΑΣΙΝ Η ΦΥΛΕΤΙΚΗ ΑΝΑΤΑΡΑΧΗ ΕΙΣ ΤΗΝ ΒΟΣΤΩΝΗΝ

Ο φανατισμός των φυλετικών διακρίσεων έχει καταλάβει τους λευκούς κατοίκους της Βοστώνης (ΗΠΑ) οι οποίοι καί αντιδρούν διά παντός προ σφερομένου μέσου κατά της δικαστικής αποφάσεως περί υποχρεωτικής από κοινού διά λεωφορείων μεταφοράς λευκών καί μαύρων μαθητών των δη μοτικών σχολείων, γεγονός τό οποίον φέρει τους μικρούς λευ κούς μαθητάς είς το κέντρον των συνοικιών των νέγρων ό που καί καθίστανται στόχος λοιδοριών καί άλλων απρεπειών. Ανωτέρω, έν στιγμιότυ πον από την προχθεσινήν δια δήλωσιν υπερπεντακοσίων γυ ναικών της Βοστώνης μετά των τέκνων των καί ένώ αύται γονυκλινείς, άδουν διάφορα θρησκευτικά άσματα ενώπιον ναού της πόλεως, προφανώς δια να φωτίση ο Ύψιστος τους αρμοδίους να ανακαλέ σουν την απόφασίν των.

ΤΑ ΑΓΑΘΑ ΤΟΥ ΚΟΜΜΟΥΝΙΣΜΟΥ

ΑΝΘΕΙ Η ΜΑΥΡΗ ΑΓΟΡΑ ΕΙΣ ΤΗΝ ΑΝΑΤΟΛ. ΕΥΡΩΠΗ

ΠΑΡΑ ΤΑΣ ΠΟΙ ΝΑΣ

ΒΕΛΤΙΑΔΙΟΝ — Παρά τον κίνδυνον της φυλακίσεως ή και της θανατικής ποινής δι' οικονομικά έγκλή ματα, τον οποίον έπα πειλούν οί νόμοι, οί μαυραγορίται κάμνουν χρυσές δουλειές είς τας χώρας της Ανα τολικής Ευρώπης.

Τουρίσται και άλλοι έπισκέπται από την Δύσιν, μένουν συχνά έκπληκτοι από την άν τίθεσιν μεταξύ της έπι σήμου προσόψεως πε ρί... κομμουνιστικής τιμιότητος και της πραγματικότητος ήτις δεν είναι τίποτε άλλο εμπή χονδροειδής και κραυγαλέα διαφθορά.

Ο ξένος ημπορεί να είναι βέβαιος ότι, έ νώ θα αποθαυμάζη τούς καλλιτεχνικούς θησαυρούς του Ερμι τάζ, είς το Λένινγ κραδ ή κατά την έπί σκεψίν του είς το άλ λοτε στρατόπεδον συγ κεντρώσεως του Α ουσβιτς, είς την Πολω νέαν, ή είς τον πύργον του Δράκουλα, είς την Ρουμανέαν, ή ό ταν θα εύρίσκεται είς το προάστιον των ύ πουργείων των Έξω τερικών ή είς τα πλέ ον απίθανα μέρη, κά ποιος παράνομος χρη ματιστής θα τον πλη σιάση διά να του προ τείνη να του αγοράση συνάλλαγμα.

Είς την Ρουμανέαν, είς τα πρατήρια δεν ξένης, θα του προτεί νουν ένα δοχείον δεν ξένης έναντι ενός ή δύο πακέτων Αμερι κανικών σιγαρέττων. Είς την Πράγαν, ό τουρίστας ό οποίος δέ χεται να άνταλλάξη το συνάλλαγμά του είς την έλευθέραν αγοράν της Παλινορθώσεως ή τησεν μέ ταξί.

Είς ωρισμένας κομ μουνιστικάς πρωτεύου σας ο ξένος δύναται α νέτως να κερδίση 70 δολλάρια πωλών έν μεταχειρισμένον μπλού τζην.

ΤΑ ΕΓΧΩΡΙΑ

Αλλ' η μαύρη αγο ρά δεν ασκείται μόνον είς τα ξένα είδη. Α σκείται και είς τα εγ χώρια. Είς την Σοβιε τικήν Ένωσιν η έλλει ψις τροφίμων είναι τό ση ώστε τά φρέσκα φρούτα, είς την Μό σχαν, πωλούνται είς την μαύρην αγοράν. Αί τιμαί των είναι, ε νέοτε, τόσον ύψηλαί, ώστε συμφέρει να με ταβή κανείς αεροπορι κώς από την Μόσχαν είς κάποιαν αγροτικήν πόλιν της Ουκρανίας, να αγοράση έν κιβώτι ον πεπόνιων ή άλλων φρούτων και να πωλή ση αυτά παρανόμως είς την Μόσχαν.

Άλλαι, υπηρεσίαι, αί οποίαι, είς την Δύ σιν, παρέχονται δωρε άν, είναι άπρόσιτοι είς τα. Ανατολικάς χώ ρας χωρίς άδρά ελλο βήματα.

Είς την Μόσχαν, ό ταν χιονίζη, την νύ κτα, οί οδηγοί ταξί αναμένουν να συγκεν τρωθούν πολλοί υπο ψήφιοι επιβάται, πα ραλαμβάνουν δε εκεί νον ό οποίος θα τούς υποσχεθή το μεγαλύ τερον φιλοδώρημα.

Τα φιλοδωρήματα και αί δωροδοκίαι δι ευκολύνουν οπωσδήπο τε την ζωήν είς τας κομμουνιστικάς χώρας.

Είς μίαν μεγάλην πόλιν, οί κάτοικοι ανε κάλυψαν ότι ο χρόνος την οποίαν διανύουν είς τας ουράς, αναμέ νοντες είς τα ιατρεία είναι δυνατόν να μετω θή σημαντικώς, εάν δωρήσουν ένα κυτίον σιγαρέττων είς τον νο σοκόμον της υπηρεσί ας.

ΤΟ ΣΥΝΑΛΛΑΓΜΑ

Η μαύρη αγορά ξέ νου συναλλάγματος α παγορεύεται αύστη ρώς διά νόμου είς τας κομμουνιστικάς χώρας! Εν τούτοις, είς ώρι σμένας έξ αύτών είναι τόσον διαδεδομένη ώσ τε αποτελεί, κατ' ού σίαν, έν εναλλακτικόν οικονομικόν σύστημα το οποίον αί κυβερνή σεις ανέχονται σιωπη ρώς, ή ακόμη και έν θαρρύνουν.

Εξαίρεσιν αποτε λούν η Νοτιοσλαυία και η Ουγγαρία, των οποίων το ισχυρόν νό μισμα έχει αξιολογηθή υπό των κυβερνήσεων των κατά ρεαλιστικόν τρόπον.

— Διά να είμεθα ει λικρινείς, λέγει είς ο κυνομολούγος είς μίαν κομμουνιστικήν χώραν, η μαύρη αγορά του συναλλάγματος είναι δυνατόν να παταχθή, αλλά, ποίον θα είναι το όφελος; Είναι, βε βαίως, ανήθικος κατ' αντίθετος προς τας αρ χάς του Μαρξισμού — Λενινισμού, αλλ' είναι μία πραγματικώς ε λευθέρα αγορά. Εν θαρρύνει την ξένον εις το να άνταλλάξη έν μέρος των χρημάτων του είς συμφεροτέραν τιμήν από το επίσημον συνάλλαγμα, παρέχει είς το κράτος μίαν επι πλέον πηγήν συναλλάγ ματος, είς δε τους πο λίτας μίαν οικονομικήν άνεσιν, την οποίαν δεν θα ήτο δυνατόν ποτέ να έχωμεν υπό τας συνθήκας υπό τας οποί ας ζώμεν. Ούτω, οί πάντες ωφελούνται.

ΑΝΑΜΝΗΣΤΙΚΗ ΣΦΡΑΓΙΣ

ΤΗΝΙ 20—9—75

Επ' ευκαιρία της διεξαγω γής των Α΄ Βαλκανικών Αγώ νων Κωπηλασίας, θά χρησιμο ποιηθή ειδική αναμνηστική σφραγίς, κατά την 20ην Σε πτεμβρίου έ.έ. υπό του Κεντρι κού Ταχυδρομικού Γραφείου Ιωαννίνων.

Οί ένδιαφερόμενοι δύνανται να καταθέσουν τά πρός σφρά γισιν άντικείμενό των καί πρό της ώς άνω ήμερο μηνίας ή να τά άποστεί λουν, ταχυδρομικώς, διά συλλε κτικού φακέλλου ΕΠΙ ΤΕΛΕΙ, έγκαίρως, ώστε να περιέλθουν είς το αναφερόμενον Γραφείον μέχρι της προσδιορισθείσης διά την έν λόγω σφράγισιν ή μέρας.

ΤΕΝΙΚΟΝ ΓΡΑΦΕΙΟΝ

ΟΙΚΟΔΟΜΙΚΩΝ ΕΠΙΧΕΙΡΗΣΕΩΝ
ΑΔΕΙΑΙ —ΜΕΛΕΤΑΙ—ΚΑΤΑΣΚΕΥΑΙ

ΔΗΜ. ΔΣΗΜΑΚΟΠΟΥΛΟΣ

ΠΑΝΤΑΝΑΣΣΗΣ 29 4ος όρο φος γραφ. 1 Τηλ.220— 704
ΠΑ ΤΡΑΙ

ΓΕΓΟΝΟΤΑ

ΕΙΔΗΣΕΙΣ ΠΕΡΙΕΡΓΑ ΑΠΟ ΤΗΝ ΕΛΛΑΔΑ ΚΑΙ ΟΛΟΝ ΤΟΝ ΚΟΣΜΟ

ΟΙ ΑΝΔΡΕΣ ΜΕ ΤΑ ΜΕΓΑΛΑ ΑΥΤΙΑ ΕΙΝΑΙ ΠΟΛΥ - ΠΟΛΥ ΣΕΞΥ!

ΜΑΝΤΣΕΣΤΕΡ — Έπειτα από τίς μακρυές... μύτες, ήρθε ή σειρά καί των μεγάλων αύτιών, γιά να γίνουν σύμβολα υπερενισχυμένου... άν δρισμού!

«Αύτάδες» όλου του κόσμου χαρήτε! Είστε πολύ πιό «σέξυ» από τούς κανονικούς άνθρώπους: έδήλωσε ο δρ. Ιόαν Φελσταΐν, γιατρός από το Μάντσεστερ, ισχυριζόμενος ότι, όσο πιό μεγάλα καί πιό πεταχτά είναι τ' αύτιά, τόσο περισσότερες καί οί σεξουαλικές ικανότητες του... κατόχου.

Το συμπέρασμα αύτό ο γιατρός το έβγαλε έπειτα από ένδελεχή μελέτη της ιστορίας καί της ψυχολογίας των... αύτιών!

ΝΑΝΟΣ ΕΛΕΦΑΣ ΕΖΗΣΕ ΣΤΑ ΧΑΝΙΑ

Απολίθωμα νάνου ελέφαντα ηλικίας... μερικών έκατομμυρίων έτών βρέθηκε στο Νομό Χανίων καί μεταφέρθηκε στο χωριό Στύλος γιά να γίνη ό τικείμενο μελέτης από τους ειδικούς επιστήμονες καί πόλος έλξεως γιά τους τουρίστες.

Γιά το θέμα ένδιαφέρθηκε η Ιστορική καί Αρχαιολογική Εταιρία Δυτ. Κρήτης, πού μέ τή συνδρομή του Μεράρχου Κρήτης, άνέσυρε το εύρημα από τον άγρό όπου ήταν θαμμένο καί το μετέφερε το χωριό Στύλος.

Σχετικά μέ τήν όλη υπόθεση, η Ιστορική καί Αρχαιολογική Εταιρία Δυτ. Κρήτης, έξέδωσε έξαιρετικά ένδιαφέρουσα άνακοίνωση στήν οποία:

** Χαρακτηρίζει το απολίθωμα «σημαντικότατο παλαιοντολογικό λείψανο» πού είναι ηλικίας «μερικών έκατομμυρίων έτών».

** Διευκρινίζει ότι «το σπάνιον τούτο απολίθωμα» όπως το αποκαλεί, θά τοποθετηθή έπι βάσεως καί θά προστατευθή διά στεγάστρου, στήν πλατεία του έν λόγω χωριού.

** Διασαφηνίζει ότι τήν όλη δαπάνη θά αναλάση ο κ. Ε. Νικολιουδάκης, μέλος της Εταιρίας.

** Καί τέλος εξηγεί ότι κή μόνη μέχρι της εύρέσεως του απολιθώματος αύτου γνωστή ποικιλία νάνων ελεφάντων είναι η του Γαλλικού Κογκό» καί προβλέπει ότι η ύπαρξη του είδους, σε μέρος της Κρήτης θά προβληματίση άσφαλώς τους επιστήμονες.

ΑΓΝΩΣΤΟΣ «ΒΓΑΖΕΙ» 10 ΠΕΝΤΑΚΟΣΑΡΙΚΑ.: 11

ΘΕΣΣΑΛΟΝΙΚΗ — Περίεργη υπόθεση φθοράς χαρτονομισμάτων έρευνά η Υπηρεσία Προστασίας Εθνικού Νομίσματος στή Θεσσαλονίκη. Κάποιος «κονταίνει» χαρτονομίσματα των 500 δρχ. καί μέ τά κομμάτια πού κόβει κάνει τά 10 πεντακοσάρικα !! Στίς Τράπεζες έξαργυρώθηκαν τον τελευταίο καιρό, σέ μειωμένη τιμή, πολλά πεντακοσάρικα από τά οποία είχε κοπή προσεκτικά ένα κομμάτι.

Οί υπάλληλοι στίς Τράπεζες δέν μποροΰσαν να εξηγήσουν το γεγονός μέχρις ότου έπεσε στά χέρια τους ένα χαρτονόμισμα φτιαγμένο ολό κληρο από 10 άλλα κομμάτια.

Πιστεύεται ότι πρόκειται γιά έργο παραφρονος, γιατί ό άνθρωπος πού εξεργυρώνει τά χαρτονομίσματα σέ μειωμένη τιμή όχι μόνο δέν κερδίζει τίποτε, άλλά άντιθέτως ζημιώνει από αύτήν την υπό θεση.

ΣΤΟΥΣ ΠΕΝΤΕ Ο ΕΝΑΣ ΕΙΝΑΙ ΞΕΝΟΣ ΣΤΟ ΠΑΡΙΣΙ

ΠΑΡΙΣΙ — Περίπου 500.000 άλλοδαποί, 104 έθνικοτήτων ζοΰν στο Παρίσι καί έκ προσωπου τά 20 0)0 του πληθυσμού της πόλεως γράφει δημοσιευθείσα έρευνα του Εθνικού Δημογραφικού Ινστιτούτου.

Το σχετικά μεγάλο ποσοστό των ξένων έχει αύξήσει την προσφορά έργασίας κατά 43 0)0 από το 1973, ένώ στά σχολεία παρατηρείται μεγάλη συρροή μαθητών σέ διάφορες έπαρχίες.

Οί Ισπανοί είναι οί πολυαριθμότεροι άλλοδαποί στο Παρίσι, περίπου 69.000 ότομα. Η Αλγερία έχει στο Παρίσι 67.000 άτομα, η Πορτογαλία 44.000, η Τυνησία 33.000, η Ιταλία 28 000, το Μαρόκο 20.000, η Γιουγκοσλαβία 19.000 καί η Αφρική 15.000 άτομα. Ο συνολικός αριθμός των Αμερικανών πού ζοΰν στο Παρίσι έχει υπολογισθεί σέ 7.890 άτομα. Ο πληθυσμός της πόλεως ανέρχεται σέ 2.400 000 κατοίκους.

ΑΔΕΛΦΟΣ ΣΚΟΤΩΝΕΙ ΚΑΤΑ ΛΑΘΟΣ ΑΔΕΛΦΟ ΣΕ ΚΑΥΓΑ

ΘΕΣΣΑΛΟΝΙΚΗ — Η λογομαχία δύο αδελφών γιά το ποιός θά έπαιρνε το αύτοκίνητο του πατέρα τους κατέληξε στον θάνατο του ένός, στήν Κατερίνη.

Τά δύο αδέλφια, Ιωάννης Πο κιλίδης, 26 έτών, έμπορος, καί Ισαάκ Ποικιλίδης, 18 έτών, μαθητής Γυμνασίου, φιλονεικοΰσαν στο σπίτι τους γιά το ποιός θά έπαιρνε το αύτοκίνητο του πατέρα τους.

Σέ μιά στιγμή ο μεγαλύτερος αδελφός έσπρωξε μέ δύναμη τον μικρότερο, ό οποίος έχασε την ισορροπία του καί έπεσε στο δάπεδο, μέ όποτε λεσμα νά κτυπήση στο κεφάλι καί νά τραυματισθή.

Διεκομίσθη στο Νοσοκομείο Κατερίνης, όπου λίγο άργότερα υπέκυψε στο τραύμα του.

Ο δράστης συνελήφθη καί άργότερα άφέθηκε ελεύθερος κατόπιν εντολής του εισαγγελέως. Εκτός από την παραπάνω έκδοχή, εξετάζεται μήπως το θανατηφόρο τραύμα στο κεφάλι του μαθητού όφείλεται σέ γροθιά πού δέχθηκε από τον αδελφό του.

ΟΙ ΙΝΕΣ «ΦΛΕΞΤΕΝ»

Οί Ίνες «φλέξτεν» ένα νέο ύλικό πού χρησιμοποιήθηκε από τήν Γκουντγιάρ πρίν από ένα χρόνο, σέ αμερικανικής κατασκευής ελαστικά καί πού θεωρείται ένα από τά ισχυρότερα ύλικά πού χρησιμοποιήθηκε ποτέ στήν βιομηχανία ελαστικών, ένσωματώνεται τώρα καί στά ελαστικά φορτηγών RADIAL, καί στά χωμα τουργικά ελαστικά τύπου συμβατικών μέ ζώνες άσφαλείας.

Σέ σχετική άνακοίνωση πρός τον Τύπο, ο Πρόεδρος της Γκουντγιάρ Ίντερνάσιονα κ. Ίμπ Τόμσεν, άνέφερε ότι ύστερα από άρκετά πειράματα μέ διαφόρους τύπους φοστηγών αύτοκινήτων στίς ΗΠΑ, αύτό το ύλικό χρησιμοποιείται άντί γιά χαλύβδινες ζώνες στά ελαστικά μεγάλων φορτηγών αύτοκινήτων.

Η χρήση του «φλέξτεν» μέσα στο σκελετό των ελαστικών γιά βαρειά αύτοκίνητα υπόσχεται μιά βελτίωση της διάρκειας ζωής του πέλματος πού μπορεί να ξεπεράση τά 16.000 χλμ. σ' όλα τά ένισχυμένα ελαστικά RADIAL πού συνήθως έχουν μιά ζωή 128.00 έως 160.000 χλμ.

ΤΟ ΟΠΛΟ ΣΚΟΤΩΣΕ ΤΟΝ ΚΥΝΗΓΟ

ΑΘΗΝΑΙ — Στο Λαύριο στίς 6,45 το πρωί, ο Χρ. Αθαν. Σπυριδάκης 64 χρόνων, άξιωματικός ε.α. ενώ πήγαινε γιά κυνήγι έχοντας κρεμασμένο το όπλο του από τον ώμο του, σκόνταψε καί έπεσε. Μέ το πέσιμό του το τουφέκι έκπυρσοκρότησε, μέ αποτέλεσμα να τραυματισθή στο πίσω μέρος της μασχάλης. Μεταφέρθηκε στο Ι.Κ.Α. Λαυρίου, όπου ύστερα από λίγο υπέκυψε.

ΙΔΑΝΙΚΑ ΕΠΙΠΛΑ ΓΙΑ ΙΔΑΝΙΚΟ ΣΠΙΤΙ
ΕΠΙΠΛΟΠΟΙΕΙΑ ΓΑΛΙΑΤΣΑΤΟΥ
ΒΟΤΣΗ 42

ΕΚΠΑΙΔΕΥΤΗΡΙΟΝ
ΝΗΠΙΑΓΩΓΕΙΟΝ - ΔΗΜΟΤΙΚΟΝ
Σπ. ΤΡΑΧΑΝΗ
ΖΑΡΟΥΧΑΕΙΚΑ—ΤΗΛ. 325—177

Επί δενδρυφύτου οικοπέδου 2 στρεμμάτων.
Φιλοτεχνημένος ευρύχωρος κήπος.
Δύο συντριβάνια.
Πραγματικός παιδικός παράδεισος.
Ασύγκριτο από άπόψεως ύγιεινής καί καλαισθησίας, μακράν άντιπαιδαγωγικών έρεθισμών, κόνεων, θορύβων, καυσαερίων.
Ηλιόλουστον περιβάλλον καθ' ύλην τήν ήμέραν.
Διδάσκουν άριστοῦχοι Εκπαιδευτικοί πραγματικοί λάτρεις των παιδιών
Αριθμός μαθητών λίαν περιωρισμένος.
Μεταφορά μαθητών διά σχολικών λεωφορείων.
Δίδακτρα χαμηλά.

Πληροφορίαι Εγγραφαί: ΖΑΡΟΥΧΑΕΙ. ΚΑ—Τηλ. 325—177
Τέρμα Λεωφορείων Νο 2 καί Νο 3
Νεώτιστον σύγχρονον Διδακτήριον.

άκρίβεια στήν κατασκευή
ΝΑΙ
άκρίβεια στίς τιμές
ΟΧΙ

Mini 850

Austin 1000 de Luxe

Morris Marina

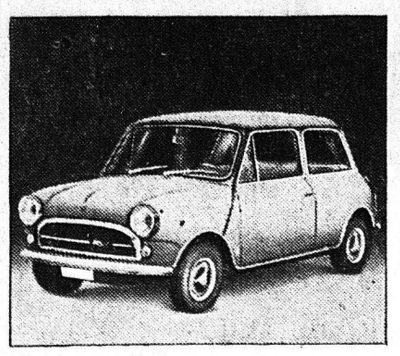
Mini Innocenti

Τά θρυλικά Mini, δοκιμασμένα σ' όλους τούς δρόμους καί σ' όλους τούς τόπους, πού κυκλοφοροΰν σήμερα σέ 5.000.000... άντίτυπα.
Austin 1000 de Luxe, ο διάδοχος του κλασσικού Austin 1100.
Η περίφανη Marina, γνήσιο τέκνο της μεγάλης γενιάς των Morris.
Ποιότης, στύλ καί άσυναγώνιστη άξιοπιστία κατασκευής.
Αλλά τιμές συναγωνιστικώτατες. Εξασφαλισμένο service σ' όλη τήν Ελλάδα καί άνταλλακτικά άφθονα καί φθηνά.

ΑΝΤΙΠΡΟΣΩΠΟΙ ΤΗΣ BRITISH LEYLAND ΔΙΑ ΤΗΝ ΕΛΛΑΔΑ
Κενταυρος α.ε.
ΑΘΗΝΑΙ:
Γραφεία, Έκθεσις, Ανταλλακτικά καί Συνεργείον Ιερά Όδός 131, Τηλ. 367.201
Ανταλλακτικά: Καλλιρρόης 79-81, Τηλ. 92.31.411
ΘΕΣΣΑΛΟΝΙΚΗ:
Θεμ. Σοφούλη 14, Τηλ. 425.530-4 • Μοναστηρίου 142, Τηλ. 534.319
BRITISH LEYLAND

Σ. ΦΙΛΙΠΠΑΚΗΣ Ο.Ε.
Αγίου Ανδρέου 37 - Πάτραι - Τηλ. 73.456

OPEL - FIAT - POLSKI - SEAT - LADA
AUTOBIANCHI - LANCIA - ZASTAVA
DAIHATSU και
SITROEN - CIMOS - MI 8 ΚΑΙ ΦΟΡΤΗΓΑ
ΑΓΡΟΤΙΚΑ — ΕΠΙΒΑΤΙΚΑ

ΜΕΤΑΧΕΙΡΙΣΜΕΝΑ ΠΑΝΤΟΣ ΤΥΠΟΥ

Ανταλλαγαί των παλαιών σας μέ καινουργή

Γ. ΙΩΑΝ. ΓΚΟΛΦΙΝΟΠΟΥΛΟΥ

ΑΓΙΟΥ ΑΝΔΡΕΟΥ 134 ΠΑΤΡΑΙ ΤΗΛ. 325—076

ΥΑΛΙΚΑ - ΦΩΤΙΣΤΙΚΑ - ΔΩΡΑ

ΤΙΜΑΙ ΑΠΟΘΗΚΗΣ ΑΓ. ΝΙΚΟΛΑΟΥ 57