ΘΕΑΜΑΤΑ

ΑΝΟΙΞΙΣ 8.15—12.15 'Ο Μελέτης στήν ἄμεσο δρά ση, Κατ.
ΑΝΝΑ 8—12 'Ο Κάου μπόϋ τοῦ μεταξουργείου, Κατ.
ΟΜΟΝΟΙΑ 8.30 —12.30 «Ε"νας 'Ιππότης γιὰ τὴ Βασούλα Κατἀλλ.
ΑΚΡΟΠΟΛ 8.30—10.30—12.30 Τό μωρό τῆς Ρόζ Μαρί, 'Ακ.
ΑΧΙΛΛΕΙΟΝ 8.15 — 12.15 'Ο δρόμος γιά τή δύση, Κ.
ΑΡΜΟΝΙΑ 8.15—12.15 20 γυναῖκες κι' ἐγώ, Κατ.
ΕΡΜΗΣ 8.15—12.15 Βέγγος ὁ Παπατρέχας, Κατ.
ΟΑΣΙΣ (Τσαϋση) 8.30 — 12.30 «Μπὲν καὶ Τσἀρλυ» Κατἀλλ.
ΑΣΤΡΟΝ 8.30 —12.30 «Γιὰ ποιὸν κτυπᾶ ἡ κουδοὺνα» Κατἀλλ.
ΟΛΥΜΠΙΑ 8,15—12,15 'Ο Ζορὸ καὶ ἡ ἐκδίκησι τοῦ Κογιώτ. Κατ.
ΖΕΝΙΘ 8.30—11.30 «'Η Μεγάλη νύχτα τῶν συνωμοτῶν
ΓΑΛΑΞΙΑΣ 8.30—12.30 «'Η 25η ΩΡΑ» 'Ακατἀλλ.
ΑΛΑΜΠΡΑ 8.30 — 12.30 Μιὰ Νονὰ μέ πολύ σὲξ 'Ακατ.
ΚΑΜΕΛΙΑ 8.15—12.15 «'Ε να λεοντἀρι ποὺ τὸ λὲνε Λίνγκο»
ΑΛΕΞ 9—12.30 Τὰ παιδιὰ τῶν Πουλουδιῶν Αὐστηρ.
ΕΛΛΗΝΙΣ 8.15—12.15 Νέο ἔργο, Κατ.

ΠΑΝΑΧΑΪΚΗ Γ. Ε.
ΠΑΤΡΑΙ
ΠΡΟΣΚΛΗΣΙΣ
ΓΕΝΙΚΗΣ ΣΥΝΕΛΕΥΣΕΩΣ

Καλοῦνται τὰ μέλη τῆς ΠΑΝΑΧΑΪΚΗΣ Γ.Ε. εἰς Γενικὴν Συνέλευσιν εἰς τὴν αἰθουσαν τοῦ Δημοτικοῦ Θεάτρου «ΛΟΓΟΥ ΚΑΙ ΤΕΧΝΗΣ» Πλ. Γεωργίου (παραπλεύρως Δημοτικοῦ Θεἀτρου) τὴν 28ην Σεπτεμβρίου 1975 ἡμέραν Κυριακὴν καὶ ἀπὸ τῆς 8ης π.μ. ἕως 12 μπροϋδιενεργειανάρχ αιρεσιῶν διὰ τὴν ἀνάληψιν 1) Νέου Διοικητικοῦ Συμβουλίου 2) Ἐξελεγκτικῆς ἐπιτροπῆς καὶ 3) 'Αντιπροσὼπου παρὰ ΕΠΣ Οἱ ἐπιθυμοῦντες ὅπως ἐκθέσουν ὑποψηφιότητα παρακαλοῦνται ὅπως ὑποβἀλλουν σχετικὴν αἴτησιν εἰς τὰ γραφεῖα τῆς 'Ενὼσεως Πλ. Γεωργίου Α΄ ἀριθμ. 4 ὄροφος
Αἰτήσεις ὑποψηφίων θὰ γἰνωνται δεκταὶ ὑπὸ τῆς 'Εφορευτικῆς ἐπιτροπῆς καθημερινῶς καὶ ἀπὸ ὥρας 7.30 —8,30 μ.μ. καὶ τὸ βραδὺτερον μέχρι τῆς ἑσπέρας τῆς Πέμπτης 25)9)75.
Δικαίωμα ψήφου ἔχουν τὰ ταμειακῶς ἐντἀξει μέλη Ἐκ τῆς 'Εφορευτικῆς 'Επιτροπῆς ΠΓΕ

ΔΦΟΙ ΔΑΦΑΡΑΝΟΥ Α.Ε.
ΖΗΤΟΥΜΕΝ
ΠΡΟΣ ΑΜΕΣΟΝ ΠΡΟΣΛΗΨΙΝ
ΤΕΧΝΙΤΑΣ
ΗΛΕΚΤΡΟΣΥΓΚΟΛΛΗΤΑΣ ΚΑΙ ΣΙΔΗΡΟΥΡΓΟΥΣ
ΤΗΛΕΦΩΝΟΝ 429-775

ΑΓΓΛΙΚΑ
ΑΣΦΑΛΕΣ ΘΕΤΙΚΟΝ ΚΑΙ ΤΑΧΥ ΣΥΣΤΗΜΑ
ΣΠΟΥΔΑΙ Υ ΠΕΡΙΟΔΩΝ ΔΙΑ ΠΤΥΧΙΟΝ
ΛΟΟΥΕΡ — ΚΑΙΜΠΡΙΤΖ
ΕΙΔΙΚΟΣ ΠΡΟΓΡΑΜΜΑΤΙΣΜΟΣ
ΠΕΝΤΑΕΤΟΥΣ ΦΟΙΤΗΣΕΩΣ
ΣΥΜΒΟΥΛΕΥΘΗΤΕ ΜΑΣ
ΦΡΟΝΤΙΣΤΗΡΙΟΝ
Β. Δ. ΠΛΕΣΣΑ
ΑΓ. ΝΙΚΟΛΑΟΥ 30

BOSCH
Τὸ ἀπόσταγμα τῆς τεχνικῆς τελειότητος
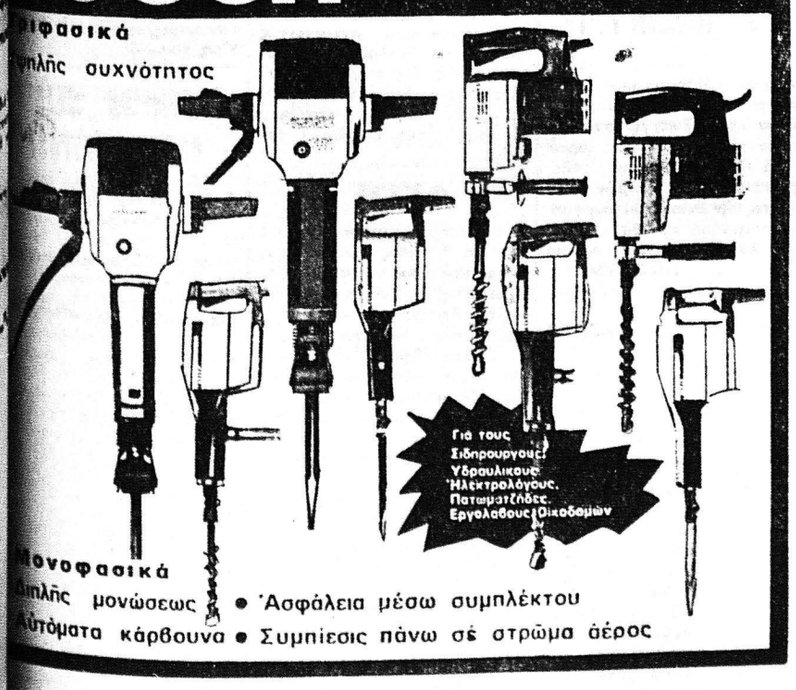

ΕΝΘΥΜΙΟΣ ΔΗΜΑΚΟΠΟΥΛΟΣ
ΤΕΧΝΙΚΑΙ ΑΝΤΙΠΡΟΣΩΠΕΙΑΙ—ΕΜΠΟΡΙΟΝ ΜΗΧΑΝΗΜΑΤΩΝ
ΜΑΙΖΩΝΟΣ 89 — ΤΗΛ. 2 74 — 672 — ΠΑΤΡΑΙ

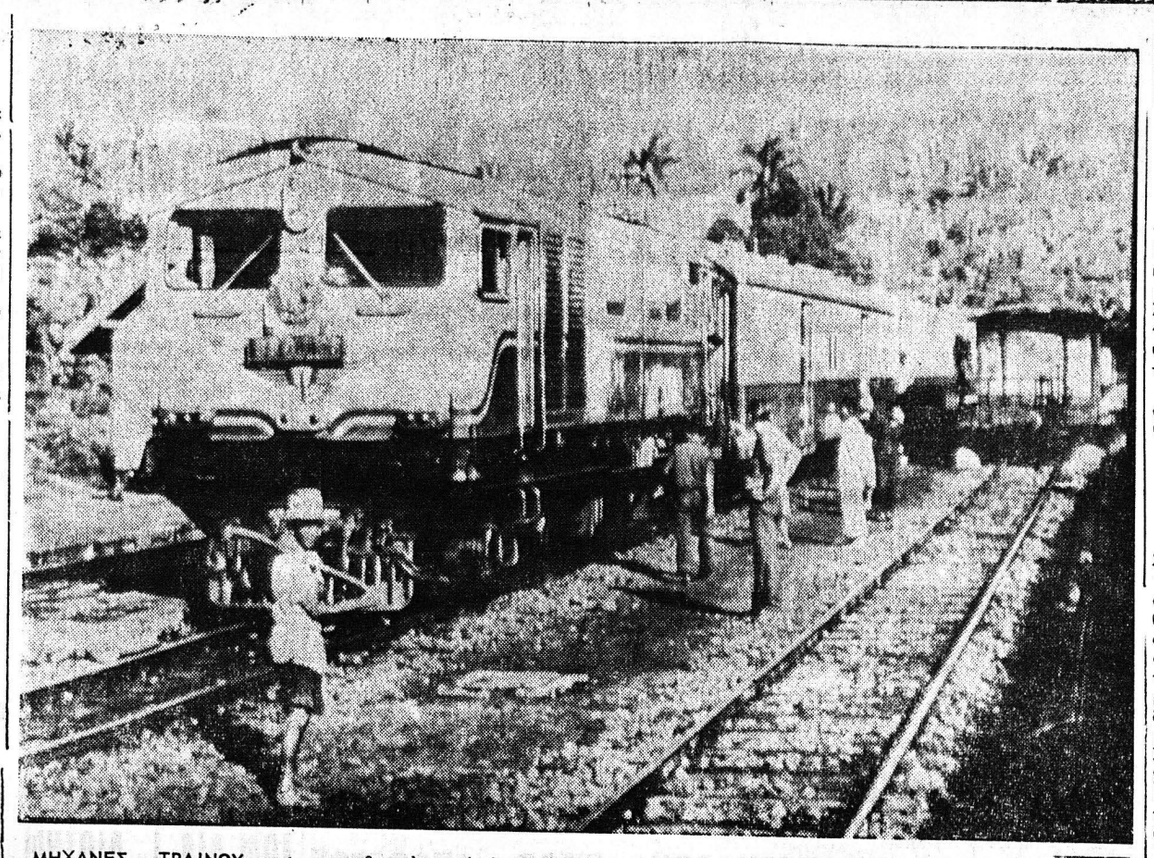

ΜΗΧΑΝΕΣ ΤΡΑΙΝΟΥ ΚΡΟΥΠ ΕΙΣ ΤΗΝ ΙΝΔΟΝΗΣΙΑΝ

ΕΣΣΕΝ — Αἱ ὑδραυλικαὶ αὐταὶ μηχαναὶ τραϊνου—ντῆζελ πρὲπει νὰ εἶναι εἰς θὲσιν νὰ λειτουργοῦν ὑπὸ τροπικὰς συνθήκας κλίματες: 'Ο κρατικὸς σιδηρὸδρομος τῆς 'Ινδονησίας προσλαμβἀνει τὰς μηχανὰς αὐτὰς διαρκῶς περισσὸτερον εἰς τὸ διακλαδιζόμενον σιδηροδρομικον δί-

ΤΑ ΔΙΑΖΥΓΙΑ ΕΜΕΙΩΘΗΣΑΝ ΕΙΣ ΤΗΝ ΙΤΑΛΙΑΝ

ΡΩΜΗ — Τὰ διαζύγια ἐμειὠθησαν κατὰ 22,5 τοῖς ἑκατὸ κατὰ τὴν διάρκεια τῶν πὲντε πρώτων μηνῶν τοῦ 1975, σὲ σύγκριση πρὸς τὴν ἀντίστοιχη περίοδο τοῦ 1974, σύμφωνα μὲ τὰ στοιχεῖα τῆς 'Ιταλικῆς Στατιστικῆς 'Υπηρεσίας.
'Επίσης, ὁ ἀριθμὸς αἰτήσεων διαζυγίου ἀπὸ τὸν 'Ιανουἀριο ἕως καὶ τὸν Μἀϊο ἀνῆλθε σὲ 5.302 ἔναντι τῶν 6.842 στὴν ἀντίστοιχη περίοδο τοῦ 1974, σύμφωνα μὲ τὰ στοιχεῖα τῆς 'Ιταλικῆς Στατιστικῆς 'Υπηρεσίσς.
'Επίσης, ὁ ἀριθμὸς αἰτήσεων διαζυγίου ἀπὸ τὸν 'Ιανουἀριο ἕως καὶ τὸν Μἀϊο ἀνῆλθε σὲ 5.302 ἔναντι τῶν 6.842 στὴν ἀντίστοιχη περίοδο τοῦ 1974.
"Οπως εἶναι γνωστὸ τὸ διαζύγιο ἄρχισε νὰ ἰσχὺη στὴν 'Ιταλία ἀπὸ τὸν Δεκὲμβριον τοῦ 1970.

κτυσιν τῆς χώρας ἀντὶ τῶν ἀτμομηχανῶν «ποὺ πἀλιωσαν». 'Η ἑταιρεία Κρουὺπ τῆς Δυτικῆς Γερμανίας πορὲβωσε ἐξ ἄλλου ἤδη 50 μηχανὲς τραϊνου τοῦ τὺπου αὐτοῦ εἰς τὴν 'Ινδονησίαν. Μία νὲα παραγγελία περιλαμβἀνει δὲ τὼρα ἑνδεκα ἐπιπλέον μηχανὰς Τὸ κοντὲρ αὐτὸ εἰς "Εσσεν (ποὺ ἔχει συνεταιρισμὸν μὲ τὴν ἐξαγωγικὴν ἕνωσιν «Λοκομοβὶτ —ἐξπὸρτ —σὐνιονς») κατεσκεὐασε τὰς μηχανὰς αὐτὰς τραϊνου μὲ τὲσσερες ἄξονας διὰ νὰ λειτουργοῦν εἰδικῶς εἰς τροπικὰς περιοχὲς—μὲ χαμηλὴ δηλ ἀξονικὴν πίεσιν. Τὸ ἐργοστἀσιον Κρουὺπ ἐπώλησε ἐξ ἄλλου ἐν τῷ μεταξὺ 150 μηχανὰς αὐτοῦ τοῦ εἴδους εἰς ἄλλους πελἀτας.
Τοῦτο παρεὐωσε ἀπὸ τὸ 1952 εἰς τὴν 'Ινδονησίαν περισσὸτερας ἀπὸ 300 μηχανὰς τραϊνου.

ΕΙΣ ΤΗΝ ΑΓΓΛΙΑΝ

Η ΧΟΡΗΓΙΑ ΤΗΣ ΒΑΣΙΛΙΣΣΗΣ

ΖΗΤΕΙΤΑΙ ΠΕΙΘΑΡΧΗΣ

ΛΟΝΔΙΝΟΝ. — 'Ο Οὐέλλυ Χάμιλτον καὶ ὁ Τὸμ Λέτερικ εἶναι 'Εργατικοὶ βουλευταί, ποὺ ζητοῦν νὰ θεωρηθῆ ἡ βασίλισσα 'Ελισάβετ ὡς δημόσιος ὑπάλληλος, ἁπλῶς καὶ νὰ τύχη μεταχειρἰσεως ὡς τοιαὐτη.

— 'Αποκρουστικὸν!, εἶπεν ὁ Λέττερικ ὅταν ἤκουσεν ὅτι ἐπιδιώκεται πάλιν ἡ παροχὴ περισσοτὲρων χρημἀτων εἰς τὴν βασίλισσαν, διὰ νὰ πληρώνη τὸ προσωπικὸν τῶν βασιλικῶν μεγἀρων καὶ νὰ ἐκπληροῖ τὸν ρὸλον της ὡς τιτλοὺχος ἄρχων τῆς χὼρας.

Τόσον ὁ Λέτιερικ, ὅσον καὶ ὁ Χάμιλτον, πιστεὐουν ὅτι ἐὰν ὁ πληθωρισμὸς δυσχεραίνη τὴν βασίλισσαν νὰ τὰ βγἀλη πὲρα, ὀφεἰλει νὰ καλὐψη τὸ ἔλλειμμα ἐκ τοῦ ἰδικοῦ της βαλαντίου καὶ νὰ μὴ γίνη βἀρος διὰ τὸ δημὸσιον εἰς ἐποχὴν οἰκονομικῆς ὑφὲσεως.

Εἰς μίαν χὼραν, εἰς τὴν ὁποίαν μία ἰσχυρὰ ἀριστερὰ πτἐρυξ δρᾶ ἐντὸς τῶν κὸλπων τοῦ 'Εργατικοῦ Κὸμματος ἐπικροτεῖ τὰς προσπαθείας τοῦ Χάμιλτον διὰ τὴν περικοπὴν τῶν χρηματικῶν δαπανῶν καὶ καταχρἠσεων τῆς βασιλικῆς οἰκογενείας καὶ τοῦ περιβἀλλοντος αὐτῆς, ἀναλὼμασι τῶν φορολογουμένων.

ΕΙΣ ΤΟΝ Προϋπολογισμὸν

Τὰ ἀνωτἐρω δὲν ἀποτελοῦν βεβαίως ἐνθἀρρυνσιν διὰ τὸν πρωθυπουργὸν κ. Χἀρολδ Οὐὶλσον, ὅστις σχεδιἀζει τὼρα νὰ ἐξαλείψη τὸν πολιτικὸν χαρακτῆρα τοῦ κὀστους τῆς βασιλείας, περιλαμβἀνων τὴν δαπἀνην εἰς τὸν προϋπολογισμὸν τῆς προσεχοῦς ἀνοἰξεως ὡς ὡς καὶ πᾶσαν ἄλλην δημὸσιαν δαπἀνην. 'Εὰν ὁ κ. Οὐὶλσον ἤλπιζεν ὅτι θὰ προσήρμοζε κἀπως τὰ ἔσοδα τῆς βασιλίσσης πρὸς τὴν πραγματικὀτητα τοῦ πληθωρισμοῦ, ἀντιλαμβἀνεται ἤδη ὅτι ἡ ἀριστερὰ πτἐρυξ τοῦ κὀμματὸς του θὰ ἀντιταχθῆ εἰς πᾶσαν προσπἀθειαν διὰ τὴν εὐχερεστἐραν αὔξησιν τῆς βασιλικῆς χορηγίας διὰ τῆς τοιαὐτης ὁδοῦ Μερικοί ἐξέφρασαν τὴν γνὼμην, ὅτι ἡ ἀρχὴ τῆς ἀνωτἀτης αὐξἠσεως **6** λιρῶν καθ' ἑβδομἀδα (**420** δραχμῶν), τὴν ὁποίαν εἰσηγήθη ὁ Βρεταννὸς πρωθυπουργὸς διὰ τὸν ἐργαζὀμενον πληθυσμὸν, πρέπει νὰ ἐφαρμοσθῆ καὶ εἰς τὴν περἰπτωσιν τῆς βασιλίσσης καὶ ὅλων τῶν ἄλλων μελῶν τοῦ βασιλικοῦ οἴκου, ποὺ λαμβἀνουν ἐτησίας χορηγίας.

Εἷς ἐκ τῶν λὀγων, διὰ τοὺς ὁποίους ὁ κ. Οὐὶλσον ἐπιθυμεῖ νὰ περιλἀβη τὰς βασιλικὰς χορηγίας εἰς τὸν προϋπολογισμὸν ἐἶναι ἡ προστριβὴ ποὺ προεκλήθη ἐντὸς τῶν κὀλπων τοῦ κὀμματος τὸν παρελθὸντα **Φεβρουἀριον**, ἐκ τῆς ἐπιψηφὶσεως ὡς τῆς πρώτης ἀπὸ τριῶν ἐτῶν σχεδὸν, αὐξἠσεως τῆς χορηγίας τῆς βασιλἐσσης — ἀπὸ **980.000** λιρῶν εἰς **1.400.000** λιρῶν (**98** ἑκατομμὐρια δραχμῶν).

Η ΔΙΕΝΕΞΙΣ

Περιφρονοῦντες τὴν γνὼμην τῆς ἡγεσίας των, **89** μέλη τοῦ 'Εργατικοῦ Κὀμματος, συμπεριλαμβἀνομένων **5** νεωτἐρων μελῶν τῆς κυβερνἠσεως, ἐψἠφισαν κατὰ τοῦ νομοσχεδἰου, πραγματοποιήσαντες οὕτω τὴν πλἐον θεαματικὴν ἀνταρσίαν ἐντὸς τῆς ἀντιπολιτεὐσεως, δηλαδὴ τοῦ Συντηρητικοῦ Κὀμματος, τοὺς καταγὼρησεν ὡς ἀκολουθοῦντας τὴν πολιτικὴ τοῦ φθὀνου. Ἕτερος δὲ Συντηρητικὸς βουλευτὴς, ὁ κ. Τζὼν Μπἐγκς - Νταίηβισον, εἶπεν ὅτι ἡ βασιλεία κοστἐζει εἰς τὴν χὼραν δαπἀνην μικροτἐραν ἐκείνης, ἡ ὁποία ἀπαιτεῖται διὰ τὴν Βρεταννικὴν πρεσβεἰαν εἰς τὴν Οὐάσιγκτων.

'Η ἰδἐα ὅτι ἡ βασίλισσα θὰ ἔπρεπε νὰ ἐκπληροῖ τὰ καθἠκοντά της δαπανὠσα, κατὰ τὸ πλεῖστον ἐξ ἰδίων, διαδἰδεται συνεχὼς. 'Ο Οὐὶλλυ Χἀμιλτον ἐσυρἰσθη ὅτι ἡ 'Ελισάβετ εἶναι πάμπλουτος. Δὲν ἔχει ὑποστῆ οὔτε τὴν παραμικρὴν ρωγμὴ.

ΜΙΚΡΑΙ ΑΓΓΕΛΙΑΙ

Τριτοετὴς φοιτητὴς τῆς Φυσικομαθηματικῆς σχολῆς μὲ ἀρἰστους γνὼσεις καὶ φροντιστηριακὴ πεῖρα παραδἰδει μαθηματικἀ, — Φυσικὴ —Χημεία εἰς τοὺς μαθητἀς ὅλων τῶν τἀξεων τοῦ Γυμνασἰου. Τιμαὶ προσιτἀι: Τηλ. 273—743, 275—352, 277—384 279—673

ΚΡΕΑΤΟΜΗΧΑΝΗ
'Επαγγελματικὴ πωλεῖται Τηλ. 273 —740

Πωλεῖται οἰκὀπεδον εἰς θὲσιν Παλιρουγιἀ (Πατρῶν) ἀπὸ τοῦ Μουρτἀ 400 μ. περἰπου ἐπἀνω. Εἶναι περιφραγμὲνο μὲ σιδηροὺς πασσἀλους καὶ ἡ περἰφραξις ὑπερβαἰνει 1,20 μ. ὕψος. 'Επὶ πλἐον ἔχει δρὸμο 6 μ. καὶ φἀτσα 19 μ. καὶ βἀθος 18 μὲτρων, ἢ πἠχες 650 ἢ 334 τ.μ. "Εχει ἐν ἐλαιὀνδενδρον καὶ μιὰ συκὴν δρχ. 150.000. Πληροφορἰαι τηλ. 325—261 ἢ 273—540 Μεσἰτης ἀποκλεἰεται.

ΕΝΟΙΚΙΑΖΕΤΑΙ δἰπλα στὰ Ψηλαλὼνια —Γηροκομεἰου 36 —ἡμιανὠγειος ἀνεξἀρτητος γωνιαία κατοικἰα 3 δωματἰων χὠλ, κουζἰνας κλπ. μὲ λογικὸν ἐνοἰκιον—Μαγαζιὰ (φοὐρνος, μπακἀλικο κλπ.) δἰπλα της. Πληροφορἰαι ἐκεῖ.

ΕΝΟΙΚΙΑΖΕΤΑΙ καινουργὴς οἰκία ἐκ 4 δωματἰων μὲ τὰ βοηθητικὰ χὼρων καἰ λοιπὼν γρειωδὼν εἰς 'Αρὸηγ ἔναντι Νηπιαγωγείου «Χελιδονἀκια». Πληροφορἰαι ἐκεῖ τηλ 278—913

ΠΩΛΕΙΤΑΙ αὐτοκἰνητον Σιτροὲν εἰς ἀρἰστην κατἀστασιν Πληροφορἰαι τηλἐφωνον 277—006 καὶ 275 —858.

ΔΙΑΘΕΤΩ ΑΓΡΟΤΙΚΗΝ ΕΚΤΑΣΙΝ δι' ἀποὸριφιν χωμἀτων, ἔστω καὶ μὲ πληρωμἠ, ἐκ μἐρους τοῦ ἰδιοκτἠτου, εὑρισκομἐνη εἰς Περιβὀλαν —Κυλινδρὸμυλον Κεπενοῦ. Πληροφορἰαι ἐκεῖ.

ΦΡΟΝΤΙΣΤΗΡΙΟΝ ΑΓΓΛΙΚΗΣ ΓΛΩΣΣΗΣ
ΛΑΪΚΗΣ ΣΧΟΛΗΣ - ΠΟΛΥΤΡΟΠΟΥΧΟΥ
ΛΕΙΤΟΥΡΓΟΥΝ ΤΜΗΜΑΤΑ
ΠΑΙΔΙΚΟΝ Α, Β, C,
ΓΥΜΝΑΣΙΑΚΑ Α,Β,C,D,E,
ΑΡΙΣΤΟΝ ΔΙΔΑΚΤΙΚΟΝ ΠΡΟΣΩΠΙΚΟΝ
ΑΡΙΣΤΟΝ ΣΥΣΤΗΜΑ ΕΚΜΑΘΗΣΕΩΣ
ΠΤΥΧΙΑ
LOWER & PROFICIENCY
CAMBRIDGE & MICHIGAN
ΔΙΔΑΚΤΗΡΙΑ: Καραϊσκάκη 197 (Ἐναντι Βοσινάκη) Τηλ. 77.692

ΕΣΠΡΡΟΥΧΑ
'Ανδρικὰ Παιδικὰ
mimoza

ΑΘΛΗΤΙΚΗ Κίνησις

ΔΥΟ ΤΕΛΙΚΩΣ ΑΙ ΠΑΡΑΤΑΞΕΙΣ

Αἱ νεωτεραι ἐξελἰξεις εἰς τὸ θἐμα τῶν ἀρχαιρεσιῶν τῆς Παναχαϊκῆς εἶναι ὅτι τὸ μὲν κορυφοῦται τὸ ἐνδιαφὲρον τῶν μελῶν τῆς ΠΓΕ, τὸ δὲ ὅτι τελικῶς δύο θἀ εἶναι αἱ παρατἀξεις αἱ ὁποἰαι εἰς ἐνιαῖον ψηφοδἐλτιον θἀ διεκδικἠσουν τὴν Διοἰκησιν.
'Η μία εἶναι ἡ «Νἐα Κινησις» καἰ ἡ ἄλλη ἡ ὑπὸ τὸν κ Θ. Σαρμᾶ. 'Ο κ. Πέτρος Νικολἀου, ὁ ὁποῖος ἐφἐρετο ὡς ὑποψήφιος τελικῶς ἀπἐσυρε τὴν ὑποψηφιὀτητά του ἐνῶ καὶ οἱ ὀπαδοἰ τῆς ΠΓΕ δυνηθοῦν εὐκολὀτερον νὰ προσἐλθουν εἰς τὰς κἀλπας.
Γενικὴ εἶναι ἡ ἐντὐπωσις ὅτι ὁ κ. Π. Νικολἀου θἀ παραμεἰνη ἡ ἐφεδρικὴ διοικητικὴ δυναμις τῆς Παναχαϊκῆς, δοθἐντος ἄλλωστε ὅτι συμφὼνως πρὸς τὸ Καταστατικὸν τὰ μὲλη δὐνανται νὰ ἐκλεγοῦν εἰς ἄλλα δύο μόνον ψὀφους.
'Εν τῳ μεταξὺ οἱ ὀπαδοὶ τῶν μελῶν τῆς «Νἐας Κινησ ως» ἐξεδὐσχυνεν ἡ κἀτωθι ἀνακοἰνωσις:

ΥΠΕΥΘΥΝΟΣ ΔΗΛΩΣΙΣ

Ἐπειδὴ ὑπὸ μερἰδας τῆς Ν Ε ἐκφραζονται ἀνησυχἰαι ὡς πρὸς τὸ ὑποφειχησὸμενον ὑπὸ τῆς Νἐας Κινησεως πρὸσωπον διὰ τὴν θἐσιν τοῦ Γεωργὀρου, ἀπαντῶ τὰ μὲλη τῆς «Νἐας Κινησεως» ὀτιδὴποτε ὑπεὐθυνα, ὁτι εἰς περἰπτωσιν κατὰ τὴν ὁποἰαν θὰ ἐξασφαλἰσουν τὴν πλειοψηφἰαν, κατὰ τὰς ἀρχαιρεσἰας, ὁ πρὸεδρος τοῦ Σωματεἰου θἀ προερχεται ἀπὸ τὰ σπλἀχνα τῆς Νἐας Κινησεως.
(Τὰ μὲλη τῆς Νἐας Κινησεως.)

ΠΓΕ — ΝΑΠΟΛΙ ΤΟ ΣΑΒΒΑΤΟΝ.

Πληροφορούμεθα ὅτι παραγοντες τῆς Παναχαϊκῆς καταβἀλλουν προσπαθείας διὰ νὰ κλεισουν φιλικὸν ἀγὼνα μὲ τὴν Ἰταλικὴν ὁμἀδα «Νἀπολι» ὁ ὁποιος καἰ νὰ διεξαχθῆ εἰς τὴν ἔδραν τῆς δευτἐρας (Νἐαπολις) τὸ Σἀββατον.

'Η συμφωνία κατὰ πᾶσαν πιθανὸτητα θἀ κλεἰση σήμερον ὁπὸτε θἀ ὑπἀρξουν καὶ περισσὸτεραι λεπτομἐρειαι.

Ο ΔΟΜΑΖΟΣ

Ὡς ἀνεφἐρθη ὁ Δομἀζος ἐπανῆλθε ἀπὸ τῆς προχθὲς εἰς τὴν ἐνεργον ὑπἀρσιν καἰ ἐπανἠρχησεν τἀς προπονἠσεις. 'Αναμενεται μετα βεβαιὸτητος ὅτι ὁ προπονητὴς τοῦ ΠΑΟ κ Μορεῖρα θἀ τὸν συμπεριλἀβη εἰς τὴν ἀποστολὴν διὰ τὸν ἀγὼνα πρὸς τὴν Ζβικἀου.

ΣΥΝΤΟΜΑ ΑΘΛΗΤΙΚΑ

Τὸ Κὐπελλο 'Ελλἀδος οἱ ἀγὼνες τοῦ ὁποἰου ἀρχἰζουν στὶς 2 Νοεμβρἰου ἀπὸ τὴν ἐφετεινὴ ποδοσφαιρικὴν περἰοδον 1975 —76 ἀλλἀζουν.

Οἱ ἡμιτελικοὶ ἀγὼνες θἀ εἶναι διπλοὶ καὶ τὰ ἐκτὸς ἔδρας τἐρματα θἀ «μετρἀνε» ὅπως γἰνεται στὰ Κὐπελλα Εὐρὼπης εἰς περἰπτωσιν δὲ ποὺ θἀ ὑπἀρχη νικητης μετὰ τὴν λἠξιν τῆς παρατασεως τοῦ δευτἐρου ἀγὼνος ἡ νικἠτρια θἀ κριθῆ ἀπὸ τὴν ἐπιτὐχια τῶν πἐναλτυ ποὺ θἀ κτυπἠσουν.

'Η Παναχαϊκὴ καὶ τὸ Πἀτραι συνεχἰζουν σήμερα τὸ ἀπὸγευμα τἰς ἐντατικὲς προετοιμασἰες του ὑπὸ τἰς ὁδηγἰες τῶν προπονητῶν τους κ.κ. Πἀλφυ καὶ Δημητριἀδη ἀντιστοἰχως.

'Η ΟΔΠΕ καθὼρισε τἰς ἀμοιβὲς τῶν διαιτητῶν ἀγὼνων κατηγορἰας εἰς 2 500 δρχ. πρωταθλἠματος Α' 'Εθνικῆς καὶ τῶν ἐποπτῶν εἰς 1.250 δρχ.

Στις ἀμοιβὲς αὐτὲς δὲν συμπεριλαμβἀνονται τὰ ἔξοδα κινἠσεως κλπ.

'Απὸ τοὺς νὲους κανονισμοὺς τῶν πρωταθλημἀτων: "Αρθρον 31: 'Απαγορεὐεται παρὰ τοῦ σωματεἰου διατηροῦντος τμῆμα ἀμειβομἐνων ποδοσφαιριστῶν διατἠρησις περισσοτἐρων τῶν 22 ἀμειβομἐνων ποδοσφαιριστῶν.

Τὰ σωματεῖα δὲν δὐνανται καθ' οἱονδἠποτε τρὸπον νὰ χρησιμοποιἠσουν ἐν ἐκάστῃ ἀγωνιστικῇ περιὀδῳ ποδοσφαιριστὴν πἐραν τοῦ ἀνωτἐρω ἀριθμοῦ.

Παρὰβασις τοῦ παρὸντος ἀποτελεῖ ἀντικανονικὴν συμμετοχὴν ἐξεταζομἐνην αὐτεπαγγἐλτως παρὰ τῆς ΕΠΟ.

'Αμειβὀμενος ποδοσφαιριστὴς δὲν δὐναται νὰ ἀγωνισθῆ ἐντὸς τῆς αὐτῆς ποδοσφαιρικῆς περιὀδου εἰς πλεἰονα τοῦ ἑνὸς σωματεἰου

Τὸ Σἀββατο καὶ τὴν Κυριακὴ στὸ Στἀδιο Καραϊσκἀκη, θἀ διεξαχθοῦν οἱ Πανελλἠνιοι ἀγὼνες στἰβου παἰδων (μὲχρι 16 ἐτῶν) καὶ κορασἰδων (μὲχρι 15 ἐτῶν).

Οἱ ἀγὼνες θἀ διεξἀγωνται πρωῒ καὶ ἀπὸγευμα θἀ λἀβουν δὲ μἐρος σθἠται καὶ ἀθλἠτριαι πολλῶν σωματεἰων τῆς 'Ελλἀδος καὶ τῆς Κὐπρου

'Η ΑΕΚ 'Αθηνῶν μετὰ τὸν φιλικὸν ἀγὼνα της μὲ τὰ Γιἀννινα τὸ Σἀββατο τὸ ὀρθρου (9.30 μ.μ.) θἀ τερματἰση τὴν προετοιμασἰαν διὰ τὸν ἐπαναληπτικὸν ἀγὼνα της μὲ τὴν Βοϊδοντἰνα μὲ φιλικον ἀγὼνα ἐναντἰον τοῦ 'Ατρομἠτου 'Αθηνῶν

Στὸ Πανσθηναϊκὸ Στὀδιο συνεχἰζοντσι καὶ λἠγουν αὔριο οἱ πυγμαχικοὶ ἀγὼνες Κυπἐλλου «ΑΚΡΟΠΟΛΙΣ» μὲ συμμετοχὴ 47 πυγμἀχων 8 κρατῶν οἱ ὁποῖοι ἤρχισαν τὴν Τρἰτη τὸ βρἀδυ.

Κατὰ τὴν αὐριανὴν τρἰτην καὶ τελευταἰαν ἡμἐραν θὰ διεξοχθοῦν οἱ τελικοὶ ἀγὼνες ἑκάστης κατηγορἰας.

Τὴν Κυριακὴν εἰς τὴν Βουδαπἐστη θὰ διεξαχθῆ διεθνὲς Μἠτιγκ εἰς τὸ ὁποῖον θὰ μετἀσχη καὶ ἡ 'Ελλὰς διὰ ἀθλητῶν δρὸμων Βασιλεἰου, Κοὐρτη καὶ Κοὐσι.

Π. ΓΚΙΚΑΣ

Η ΤΡΙΑΝΤΕΙΟΣ ΣΧΟΛΗ

Συνἐχεια ἐκ τῆς 1ης σελἰδος

'Επληροφορηθἠκαμε, ὅτι ἐφἐτος ὁ ἀριθμὸς τῶνἐνδιαφερὀμενων γιὰ πρὸσληψι μὲ αἰτήσεις τους, ἦσαν ἄνω τῶν 50, ἀλλὰ οὐδεἰς προσελἠφθη, παρὰ μὸνον οἱ παλαιοἰ, μὲ συνἐπειαν διαμαρτυρἰες.—Αὐτὸς ὁ πραγματικὸς συναγερμὸς πρὸς τὴ Σχολὴ σὲ καμμιὰ σχολὴ τῆς χὼρας μας δὲν συμβαἰνει. — Ποιὰ ὅμως εἶναι ἡ αἰτία; 'Απλοὐστατη. Διὸτι ἡσχολήκατα βἀλλει ἀποζημιὼσεις 85—100 ο)ο ἄνω τῶν συλλογικῶν συμβἀσεων. Καἰ αὐτὸ μἐν κατ' ἀρχἠν, καλῶς γἰνεται, διὸτι ὑπἀρχει οἰκονομικὴ δυνατὸτης. Μὲ αὐτὸ ὅμως εἶναι συνυφασμἐνο καἰ τὸ νευραλγικὸ μἐρος τῆς ἐπιλογῆς τοῦ προσωπικοῦ. 'Εστοἰζαμε πολλὲς φορὲς ὑπεὐθυνα σὲ υπομνἠματἀς μας πρὸς τὸ 'Υπ. Παιδεἰας μιὰ ἀκαταμἀχητη πραγματικὀτητα: "Οτι, γιὰ τἰς ἀνὼτερες καἰ μἐσες ἐπαγγελματικὲς σχολὲς, ἔχουμε ἀφθονο καἰ κατἀλληλο προσωπικὸ ἀλλὰ γιὰ τἰς κατὼτερες τῶν τεχνιτῶν, ὑπἀρχει ἀπελπιστικὴ ἔλλειψις. Αὐτὸς εἶναι ὁ ἐφιἀλτης καἰ τὸ ἄγχος τῶν συνειδητῶν ὑπευθὐνων Διευθυντῶν τῶν σχολῶν. —Γιαὐτὸ οἱ προσληφθεἰς στὶς τεχνικὲς σχολὲς εἶναι ὄχι θἐμα φιλικῶν τακτοποιἠσεων, ἀλλὰ ἠθικῆς τἀξεως καἰ κοινωνικῆς εὐθὐνης.

Γιὰ τὸ δἀσκαλο καἰ τὸν ἐκπαιδευτὴ οὐσιαστικὸ πρὸσον τῶν ἔγκειται εἰς τὸ νὰ ἔχουν τὴν Ικανὸτητα νὰ μὴ κἀνουν πρὸς τοὺς τεχνιτοπαἰδας τὴν μεταφορἀκἀποιου βιβλἰου, ἀλλὰ πικὴ δεξιὸτητά τους ποὺ θἀλὰ νὰ ἐμπνὲυουν μὲ τὴν προσωπικὴν ἐπαγγεματικὴν εργασἰαπροὲρχεται μὸνον ἀπὸ προσωπικὸν καὶ ὄχι ἀπὸ «Γραφεῖα διοικἠσεως» «μελετὼν κ.τ.τ. 'Ο μοναδικὸς ὑπεὐθυνος εἶναι, ὅπως ἔγράφαμε, ὁ Διευθυντἠς τῆς Σχολἠς καἰ ὄχι ἡ μἠ εἰδικἠ Ἐπιτροπἠ, ἀπαγορευομἐνης τῆς ἀναμἰξεως τοῦ ἰδιοκτἠτου εἰς ὅλα τὰ ἔχοντα σχἐσιν μὲ τὴν ἐκπαἰδευσιν θἐματα.
Γιαὐτὸ φρονῶ, ὅτι οἱ ἐδῶ διδἀσκοντες (καἰ ὄχι ἡ Ἐπιτροπἠ), θἀ πρὲπη νὰ ἐνημερωθοῦν στὸ ὅτι ἡ Σχολὴ γιὰ τὸ μἐγα μὲχρι τοῦ 1969, ποιοτικῶς ἐκπαιδευτικὸν της ἔργον ἐτιμἠθηκε μὲ τὸ βραβεῖο τῆς Ἀκαδημἰας 'Αθηνῶν, γιὰ τὸ ὁποῖο ἄς μἠ γραφοῦν σήμερα ἐπεξηγἠσεις.
Καἰ τὼρα ἡ οἰκονομικὴ πλευρὰ τοῦ θἐματος. Ἐφἐτος ἦσαν 340 οἱ μαθητἀι καὶ μὲ τὴν ὁποἰαν ἔγινε 90 μαθητὼν, ποὺ ἀπερρἰφησαν πρὸ τῶν ἐξετἀσεων (καὶ γιατἰ ἔγινε αὐτὸ; διὸτι δὲν τοὺς ἐζητἠσην καμμιὰν ἀντιπαροχὴ πρὸς τὴ Σχολὴ. Θἀ ἀσχοληθοὐμε μὲ αὐτὸ προσεχῶς), ἡ σχολὴ εἰχε οὐσιαστικὰ 250 μαθητἐς. Ἀπὸ αὐτοὺς τοὺς μαθητἐς λοιπὸν τὸ διδακτικὸ προσωπικὸ ἐφθασε μὲ προσωπικὴ μας ἐκτιμησι τὰ **2.140.000** δραχμὲς ποὺ ἀντιστοιχεῖ σὲ δαπἀνη κατὰ μαθητἠ καἰ μὸνον διὰ