ΘΕΑΜΑΤΑ

ΝΟΙΕΙΣ 8.15—12.15 Βέγ νος ὁ παπατρέχας, Κατ.
ΝΑ 8—12 Ὁ καμαριέρης τῆς μπουζουξοῦς, Κατ.
8—12 Ἀδέλφια μου ἀ λήτες πουλιά, Κατ.
ΩΝΙΑ 8.40 — 12.30 «Μπτένρ Τσάρλυ» Κατάλ ληλον ἀπὸ 13 ἐτῶν.
ΡΟΠΟΛ 8.30—10.30—12 11 ὑπέροχα καθάματα κατ. ἀπὸ 13 ἐτῶν
ΛΛΕΙΟΝ 8.15 — 12.15 4 Σαρλώ τρελλοί Ὁλυμ πονίκαι, Κατ.
ΩΝΙΑ 8.15— 12.15 Δι κτωρ καλεῖ Θανάση, Κατ.
ΗΣ 8.15—12.15 Θεότρελ ος διακοπὲς, Κατ.
ΑΣΤΡΟΝ 8.30 —12.30 «Ἕ νας Ἱππότης γιὰ τὴ Βασούλα» Κατάλλ.
ΟΛΥΜΠΙΑ 8,15—12,15 24 ὧρες χῆρα Κατ
ΖΕΝΙΘ 8—12.30 «Τὸ Μεγὰ λο Φαγοπότι» Ἀκατάλ.
ΓΑΛΑΞΙΑΣ 8.30 — 12.30 «Ναυτικὴ Ἀνταρσία» Κατ.
ΑΛΑΜΠΡΑ 9—12,30 Θερβάντες ὁ ἐλευθερωτὴς τῶν σκλάβων Κ
ΚΑΜΕΛΙΑ 8.15—12.15 «Θα νάσης ὁ διολιστὴς στὸ γῦ ψο» Κατάλληλον
ΑΛΕΞ 9—12.30 Τὰ παιδιὰ τῶν Λουλουδιῶν Αὐστηρ.
ΕΛΛΗΝΙΣ 8.15—12.15 Νέο ἔργο, Κατ.

ΦΩΣ ΔΑΦΑΝΟΥ Α.Ε.

ΖΗΤΟΥΜΕΝ
ΠΡΟΣ ΑΜΕΣΟΝ ΠΡΟΣΛΗΨΙΝ
ΤΕΧΝΙΤΑΣ
ΗΛΕΚΤΡΟΣΥΓΚΟΛΛΗΤΑΣ ΚΑΙ ΣΙΔΗΡΟΥΡΓΟΥΣ
ΤΗΛΕΦΩΝΟΝ 429-775

ΚΤΗΜΑΤΟΜΕΣΙΤΙΚΟΝ ΓΡΑΦΕΙΟΝ ΕΜΠΙΣΤΟΣΥΝΗΣ
Προσφέρει πρὸς πώλησιν παραλιακὸν οἰκόπεδον 5 χιλ μέτρων διὰ Ξενοδοχειακὴν Τουριστικὴν ἐπιχείρησιν
Πληροφ. Βότση 31 Τηλ. 273—526

ΙΔΑΝΙΚΑ ΕΠΙΠΛΑ ΓΙΑ ΙΔΑΝΙΚΟ ΣΠΙΤΙ
ΕΠΙΠΛΟΠΟΙΕΙΑ ΓΑΛΑΤΣΑΤΟΥ
ΒΟΤΣΗ 42

ΑΓΓΛΙΚΑ
ΑΣΦΑΛΕΣ ΘΕΤΙΚΟΝ ΚΑΙ ΤΑΧΥ ΣΥΣΤΗΜΑ
ΣΠΟΥΔΑΙ 7 ΠΕΡΙΟΔΩΝ ΔΙΑ ΠΤΥΧΙΟΝ
ΛΟΟΥΕΡ — ΚΑΙΜΠΡΙΤΖ
ΕΙΔΙΚΟΣ ΠΡΟΓΡΑΜΜΑΤΙΣΜΟΣ ΠΕΝΤΑΕΤΟΥΣ ΦΟΙΤΗΣΕΩΣ
ΣΥΜΒΟΥΛΕΥΘΗΤΕ ΜΑΣ
ΦΡΟΝΤΙΣΤΗΡΙΟΝ
Β. Α. ΠΛΕΣΣΑ
ΑΓ. ΝΙΚΟΛΑΟΥ 30

ἀκρίβεια στὴν κατασκευή
ΝΑΙ
ἀκρίβεια στὶς τιμές
ΟΧΙ

Mini 850

Austin 1000 de Luxe

Morris Marina

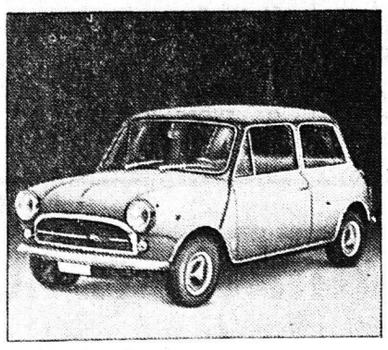
Mini Innocenti

Τὰ δρυλικὰ Mini, δοκιμασμένα σ' ὅλους τοὺς δρόμους καὶ σ' ὅλους τοὺς τόπους, ποὺ κυκλοφοροῦν σήμερα σὲ 5.000.000... ἀντίτυπα.
Austin 1000 de Luxe, ὁ διάδοχος τοῦ κλασσικοῦ Austin 1100.
Ἡ περίφανη Marina, γνήσιο τέκνο τῆς μεγάλης γενιᾶς τῶν Morris.
Ποιότης, στὺλ καὶ ἀσυναγώνιστη ἀξιοπιστία κατασκευῆς.
Ἀλλὰ τιμὲς συναγωνιστικώτατες. Ἐξασφαλισμένο service σ' ὅλη τὴν Ἑλλάδα καὶ ἀνταλλακτικὰ ἄφθονα καὶ φθηνά.

ΑΝΤΙΠΡΟΣΩΠΟΙ ΤΗΣ BRITISH LEYLAND ΔΙΑ ΤΗΝ ΕΛΛΑΔΑ
Κενταυρος α.ε.
ΑΘΗΝΑΙ: Γραφεία: Ἔκθεσις Ἀντιπροσωπειῶν καὶ Συνεργείο: Ἰων Δόσς 131, Τηλ. 367.201
Ἀντιπροσωπεία: Καλλιρόης 79-81, Τηλ. 922.31.41
ΘΕΣΣΑΛΟΝΙΚΗ: Θεμ. Σοφούλη 14, Τηλ. 425.530-4 • Μακεδονίας 142, Τηλ. 534.019
BRITISH LEYLAND
Σ. ΦΙΛΙΠΠΑΚΗΣ Ο.Ε.
Ἁγίου Ἀνδρέου 37 - Πάτραι - Τηλ. 73.456

ΕΠΙΣΤΟΛΑΙ

Εἰς πολλὰς ὁδοὺς τῆς πόλεως ὅπου εἶναι τοποθετημέναι ὑπὸ τῆς Τροχαίας πινακίδες ποὺ δεικνύουν στάθμευσιν κατὰ μῆνα παρατηροῦμε τοὺς ἀδιορθώτους νὰ σταθμεύουν καὶ στὶς δύο πλευρὲς γράφοντας πινακίδες καὶ κανόνες εἰς τὰ πλαιὰ των ὑποδήματα. Ἐὰν ὅμως εἰς οἱανδήποτε ὁδὸν αὐτὸ τὸ ἀναφέρουμε ὡς «παράβασιν» εἰς τὴν ὁδὸν Πατρέως θὰ τὸ ὀνομάσουμε εἰρωνείαν, ἐμπαιγμὸν, ἀσυδοσίαν ὡς πρὸς τοὺς κανόνας σταθμεύσεως καὶ κυκλοφορίας καὶ τοῦτο διότι ἐνεργοῦν οἱ παραβάται... ὑπὸ τὸ βλέμμα τοῦ Νόμου, ὅπου ἡ Ἀστυνομικὴ Διεύθυνσις.

ΔΗΜ. ΒΑΓΕΝΑΣ

ΕΚΡΗΞΕΙΣ ΒΟΜΒΑΣ ΕΙΣ ΤΡΑΠΕΖΑΝ ΤΟΥ ΖΑΓΚΡΕΜΠ

ΒΕΛΙΓΡΑΔΙ — Ἔκρηξις βόμβας σημειώθηκε στὶς 17 Σεπτεμβρίου σὲ Τράπεζα τοῦ Ζάγκρεμπ προκαλώντας ἐλαφρὲς ὑλικὲς ζημιὲς χωρὶς νὰ ὑπάρξουν θύματα, ἀνεκοίνωσε χθὲς ἡ ἀστυνομία τῆς πρωτευούσης τῆς Γιουγκοσλαβικῆς Ὁμοσπονδιακῆς Δημοκρατίας τῆς Κροατίας.

Ἡ βόμβα ποὺ ἐξερράγη — προσθέτει ἡ ἀνακοίνωση— ἦταν αὐτοσχέδια καὶ τὰ ἐξαρτήματά της ἦταν Ξενικῆς προελεύσεως.

ΕΥΧΑΡΙΣΤΗΡΙΟΝ

Μὲ τὶς λίγες αὐτὲς γραμμὲς θέλω νὰ εὐχαριστήσω καὶ Δημοσίως τὴν Διεύθυνσιν τῆς Ἀνωνύμου Ἑταιρείας Τσιμέντων ὁ ΤΙΤΑΝ εἰς Δρέπανον Πατρῶν, διὰ τὴν εὐγενῆ χειρονομία ποὺ ἔκαμε διὰ τῆς προσφορᾶς διαφόρων εἰδῶν σχολικῆς χρήσεως εἰς τὰ παιδιά μας ὡς τετραδίων, στυλογράφων, βιβλίου ἐκθέσεων —Ντοσιὲρ διὰ σημειώσεις καὶ σέτ τεχνικῶν ὀργάνων.

Ἡ χειρονομία αὐτὴ ὑπῆρξεν λίαν συγκινητικὴ δοθέντος ὅτι ἡ θερμὴ συμπαράστασις αὐτῆς πρὸς τὰ παιδιὰ τῶν ἐργαζομένων δημιουργεῖ ὅλες ἐκεῖνες τὶς καλὲς προϋποθέσεις δι' ἕνα εὐχάριστον μέλλον καὶ ἀποδεικνύει πάντοτε ἡ Ἑταιρία βρίσκεται εἰς τὸ πλευρὸν των εἰς πᾶσαν περίπτωσιν καὶ ἀνάγκην.

Ἐπίσης εὐχαριστῶ θερμῶς τὸ Γραφεῖον Προσωπικοῦ ποὺ μὲ ἰδιαίτερη φροντίδα ἐπεμελήθη ἐπιτυχῶς εἰς τὴν διανομὴν τῶν δώρων.

Ὁ Εὐχαριστῶν
ΝΙΚΟΣ ΚΑΤΣΙΒΑΛΗΣ
Ὑπάλληλος Ἑταιρίας
Α.Ε. Ο ΤΙΤΑΝ

ΠΡΟΣΛΗΨΙΣ ΙΑΤΡΩΝ ΠΑΡΑ ΤΩ ΙΚΑ

Τὸ Ἵδρυμα Κοινωνικῶν Ἀσφαλίσεων ἀνακοινοῖ ὅτι θέλει προσλάβει διὰ τὰς ἀνάγκας τοῦ Ὑποκ)τος Πατρῶν ἕνα (1) θεραπευτὴν ἰατρὸν χειρουργὸν ἐπὶ τῷ προβλεπομένῳ μηνιαίῳ μισθῷ.

Αἱ αἰτήσεις (συνοδευόμενοι ὑπὸ τῶν ἀπαιτουμένων δικαιολογητικῶν, ἰδέον (νὰ ὑποβληθοῦν μέχρι καὶ τῆς 11)10)75 εἰς τὴ Διοίκησιν τοῦ Ι.Κ.Α. (Δ)νσιν Ὑγειον. Προσ)κοῦ —Ἀγ. Κων)νου. 8 — ΑΘΗΝΑΙ) ἢ εἰς τὸ Ὑποκ)μα Ι.Κ.Α. Πατρῶν παρ' οἷς καὶ παρέχονται πληροφορίαι περὶ τῶν ἀπαιτουμένων προσόντων καὶ προϋποθέσεων.

Τυχὸν ὑποβληθεῖσαι, μέχοι σήμερον, αἰτήσεις, δὲν θὰ ληφθοῦν ὑπ' ὄψιν.

Ἐν Ἀθήναις τῇ 11.9.75
Ἐκ τῆς Διοικήσεως τοῦ ΙΚΑ

ΑΝΑΚΟΙΝΩΣΙΣ ΕΛΠΑ

Ἐκ τοῦ Ἀγωνιστικοῦ Τμήματος τῆς ΕΛΠΑ ἀνακοινοῦται ὅτι ὑπὸ τῆς Βουλγαρικῆς Λέσχης Αὐτοκινήτου ὀργανοῦται Ἀγὼν Ράλλυ εἰς τὴν περιοχὴν τῆς πόλεως Πλόβντεν κατὰ τὰς ἡμερομηνίας 11 καὶ 12 Ὀκτωβρίου ἐ.ἔ.

Ἡ Βουλγαρικὴ Λέσχη ἀναλαμβάνει τὰ ἔξοδα τῶν Ἀγωνιζομένων (βενζίνη — διαμονή) ἐντὸς τοῦ Βουλγαρικοῦ ἐδάφους.

Τὸ Ἀγωνιστικὸ Ἐμῆμα θὰ ἐνισχύσῃ τὰ ἐπιλεγησόμενα Ἑλληνικὰ πληρώματα (ἕως 5 τὸν ἀριθμὸν) διὰ τοῦ ποσοῦ τῶν 5.000 δρχ. δι' ἑκαστον.

ΟΜΑΔΙΚΟΙ ΓΑΜΟΙ ΑΝΗΛΙΚΩΝ ΕΙΣ ΙΤΑΛΙΑΝ

Πρὶν ἰσχύσῃ ὁ νέος Νόμος ποὺ ὁρίζει τὸ 18ον ἔτος ὡς τὸ κατώτατον ὅριον ἡλικίας Γάμου...

ΡΩΜΗ: — Ὅποιος ἐπρόλαβε τὸν Κύριον εἶδε. Μὲ μιὰ μικρὴ παραλλαγὴ τὸ ρητὸ αὐτὸ ἴσχυσε τὶς μέρες αὐτὲς στὴν Ἰταλία, πρὶν ἰσχύσῃ ὁ νέος νόμος, ποὺ ὁρίζει τὸ 17ο ἔτος ὡς κατώτατο ὅριο ἡλικίας νόμου, τόσο γιὰ τοὺς νέους, ὅσο καὶ γιὰ τὶς νέες.

Στὸ Μιλάνο ἕνα 12χρονο κοριτσάκι ἦταν μία ἀπὸ τὶς 21 νύφες ἡλικίας κάτω τῶν 18 χρονῶν, ποὺ παντρευτήκαν ἐσπευσμένα τὴν περασμένη Παρασκευή.

Ἡ Μπάρμπαρα ντὲ Νίκολα παντρεύτηκε τὸν 21χρονο Ζαχαρία Γκάλλο. Σύμφωνα μὲ τὸν νόμο ποὺ ἔσυρε μέχρι τώρα στὴν Ἰταλία τὰ κορίτσια μποροῦσαν νὰ παντρευτοῦν στὰ 12 καὶ τ' ἀγόρια στὰ 14 χρόνια τους.

Ὁ νέος αὐτὸς νόμος ποὺ ἐγκρίθηκε τὸν Μάϊο, παρὰ τὶς σφοδρὲς ἀντιρρήσεις τῆς Ἐκκλησίας, δίδει στὶς γυναῖκες πλήρη ἰσότητα μὲ τοὺς ἄνδρες στὰ ζητήματα γάμου. Ὁ ἄνδρας π.χ. δὲν ἀναφέρεται πλέον ὡς κεφαλὴ τῆς οἰκογενείας.

Ἡ γυναῖκα δὲν θὰ ἀποκτᾶ πλέον τὸ ἐπώνυμο τοῦ συζύγου της, ἀλλὰ θὰ τὸ χρησιμοποιῇ μόνο σὰν πρόσθετο μετὰ ἀπὸ τὸ οἰκογενειακὸ της ἐπώνυμο. Ὁ σύζυγος χρειάζεται τώρα ἀπαραιτήτως τὴν συμβολή της προ τοῦ ἡ οἰκογένεια ἀλλάξῃ τόπο διαμονῆς.

Ὁ Ἰταλὸς ἔχασε ἐπίσης τὸ προνόμιό του νὰ εἶναι ἐξοκτήτης τῆς οἰκογενειακῆς περιουσίας. Σύμφωνα μὲ τὸν νέον νόμον, ὅλα τὰ ἀγαθὰ καὶ ἡ περιουσία τῆς οἰκογενείας εἶναι κοινὴ περιουσία καὶ τῶν δύο συζύγων κατ' ὅλη τὴν διάρκεια τοῦ γάμου. Σὲ περίπτωσι διαζυγίου καὶ χωρισμοῦ ἡ περιουσία διαιρεῖται σὲ ἴσα μέρη.

ΖΟΥΝ ΠΕΡΙΣΣΟΤΕΡΟ ΟΣΟΙ ΕΧΟΥΝ ΜΕΓΑΛΟ ΚΕΦΑΛΙ

ΛΟΝΔΙΝΟ — Οἱ ἄνθρωποι ποὺ ἔχουν μεγάλο κεφάλι ζοῦν περισσότερο, μᾶς πληροφοροῦν τὰ ἀποτελέσματα μιᾶς τελευταίας ἔρευνας.

Καὶ οἱ ἄντρες καὶ οἱ γυναῖκες ποὺ χρειάζονται λιγώτερο ὕπνο ἔχουν πολλὲς πιθανότητες παρατάσεως τῆς ζωῆς των λέγει ἡ ψυχολογικὴ ἐφημερίδα «Νιοὺ Μπίχεβιουρ».

Οἱ ἐπιστήμονες πιστεύουν ὅτι ἕνας μεγάλος ἐγκέφαλος δὲν δέχεται τόσο μεγάλη ἔνταση καὶ ἔτσι αὐτοὶ οἱ ἄνθρωποι ἔχουν μικρότερη ἀνάγκη ὕπνου.

Ἡ ἐλάττωσις τῆς ἐντάσεως εἶναι αὐτὸ ποὺ βοηθᾶ αὐτοὺς τοὺς ἀνθρώπους νὰ ζοῦν περισσότερο.

ΣΤΑ ΜΠΟΥΖΟΥΚΙΑ

Ἔτσι ἀπεκαλύφθη ὅτε τὸ βράδυ τῆς Κυριακῆς, ἀμέσως μετὰ τὴν κλοπή, ἡ Ἐλένη καὶ ὁ φίλος της εἶχαν ξοδεύσει 15.000 δρχ. στὰ μπουζούκια, τὰ ὑπόλοιπα βρέθηκαν καὶ παρεδόθησαν στὸν ἐργολάβο.

Ἀκόμη ἀπεκαλύφθη ὅτι ἡ 20χρονη γυναῖκα - ποντικὸς εἶχε κλέψει

100.000 δρχ. ἀπὸ τὸ σπίτι τοῦ Παν. Καραπαναγιώτη, στὴ Λιγουριὰ Λαμίας.

12.000 δρχ. ἀπὸ τὸ σπίτι τοῦ ἐπίσης συγχωριανοῦ της, Θ. Παναγιωτοπούλου.

15.000 δρχ. ἀπὸ τὸ σπίτι τοῦ Γεωργ. Κρέτση στὴν ἴδια περιοχή.

Ἡ Ἐλένη Ντρέλια καὶ ὁ φίλος της θὰ ἀποσταλοῦν στὴν Εἰσαγγελία.

ΔΙΑΡΡΗΞΕΙΣ ΕΚΛΕΨΑΝ ΤΟΥΣ ΜΙΣΘΟΥΣ ΤΟΥ 6ου ΣΤΟΛΟΥ

ΓΚΑΕΤΑ (Ἰταλία) — Μεγάλο ποσὸν χρημάτων ἔκλεψαν ἄγνωστοι ἀπὸ τὸ χρηματοκιβώτιο ἑπιτελικοῦ γραφείου τοῦ Ἀμερικανικοῦ 6ου στόλου, ὅπως ἀπεκάλυψε ἐκπρόσωπος τοῦ ναυτικοῦ, ὁ ὁποῖος ὅμως ἀρνήθηκε νὰ δώσῃ περισσότερες λεπτομέρειες.

Πηγὲς τῆς ἰταλικῆς ἀστυνομίας δήλωσαν ὅτι τὸ ποσὸν, ποὺ προορίζόταν γιὰ τοὺς μισθοὺς τοῦ πληρώματος τῆς ναυαρχίδος τοῦ 6ου στόλου Ἀτλαντικοῦ, πρέπει νὰ κυμαίνεται μεταξὺ 100 καὶ 200.000 δολλαρίων.

ΚΑΡΧΑΡΙΕΣ ΣΤΟ ΛΙΜΑΝΙ ΤΟΥ ΒΟΛΟΥ

ΒΟΛΟΣ — Καρχαρίας ἐνεφανίσθη πρωχθὲς τὸ μεσημέρι στὸ λιμάνι τοῦ Βόλου.

Τὸ Λιμεναρχεῖο Βόλου, περιπολικὰ τοῦ ὁποίου κτενέζουν τὶς ἀκτές, μὲ ἀνακοινωσί του συνιστᾶ στοὺς λουομένους ὅπως μὴ ἀπομακρύνωνται ἀπὸ τὶς ἀκτές.

ΦΡΟΝΤΙΣΤΗΡΙΟΝ ΑΓΓΛΙΚΗΣ ΓΛΩΣΣΗΣ
ΑΔΕΛΦΟΙ ΣΑΒΒΑΚΗ - ΠΟΛΥΧΡΟΝΟΠΟΥΛΟΥ
ΛΕΙΤΟΥΡΓΟΥΝ ΤΜΗΜΑΤΑ ΠΑΙΔΙΚΟΝ Α. Β. C. ΓΥΜΝΑΣΙΑΚΑ Α. Β. C. D. E.
ΑΡΙΣΤΟΝ ΔΙΔΑΚΤΙΚΟΝ ΠΡΟΣΩΠΙΚΟΝ
ΑΡΙΣΤΟΝ ΣΥΣΤΗΜΑ ΕΚΜΑΘΗΣΕΩΣ
ΠΤΥΧΙΑ
LOWER & PROFICIENCY
CAMBRIDGE & MICHIGAN
ΔΙΔΑΚΤΗΡΙΑ: Καραϊσκάκη 197 (Ἔναντι Βασιλάκη) Τηλ. 77.692

ΑΘΛΗΤΙΚΗ Κίνησις

Σήμερα τὸ ἀπόγευμα ἡ Παναχαϊκὴ καὶ τὸ Πάραι περατῶνουν τὴν ἐντατικὴν προετοιμασία τους ἐν ὄψει τῶν ἀγώνων ποὺ θὰ δώσουν τὴν Κυριακήν.

Ἡ Παναχαϊκὴ εἰς τὸ Στάδιό της συναντᾶται εἰς φιλικὸν ἐνδιαφέροντα ἀγώνα μὲ τὸν Ἐθνικὸν Πειραιῶς.

Τὸ Πάτραι ἔκτος ἔδρας ἐγκαινιάζει τοὺς ἀγῶνας του διὰ τὸ πρωτάθλημα Β' Ἐθνικῆς κατηγορίας 1975--76 μὲ ἀντίπαλο τὴν Ρόδο.

Μετὰ τὴν τελευταίαν αὐτὴν προπόνησιν θὰ ἐπιλεγῇ ἡ «16άδα» ἀπὸ τὴν ὁποία θὰ καταρτισθῇ ἡ ὁμὰς τῆς Παναχαϊκῆς καὶ τοῦ Πάτραι

Ἀπὸ τοὺς νέους κανονισμοὺς τῶν πρωταθλημάτων καὶ τὸν ἐσωτερικὸν κανονισμὸν ἀμειβομένων ποδοσφαιριστῶν:

ΑΡΘΡΟΝ 3: Ἐρασιτέχνης ποδοσφαιριστὴς συμμετέχων εἰς οἱονδήποτε ἀγῶνα πρωταθλήματος Ἐθνικῆς κατηγορίας ἢ Κυπέλλου ἀμειβομένων τοῦ σωματείου του, ἀποβάλλει τὴν ἐρασιτεχνικήν του ἰδιότητα.

Ὁ ποδοσφαιριστὴς οὗτος, διαγράφεται παρὰ τῆς ΕΠΟ τοῦ μητρῴου ἐρασιτεχνῶν ποδοσφαιριστῶν αὐτῆς τῆς οἰκείας Ἑνώσεως καὶ τοῦ εἰς ὃ ἀνήκει σωματείου.

Τὸ σωματεῖον του ὁπὸ τῆς συμμετοχῆς του ταύτης καὶ μέχρι τῆς λήξεως τῆς ποδοσφαιρικῆς περιόδου ὑποχρεοῦται νὰ καταβάλῃ εἰς αὐτὸν τὸ κατώτατον ὅριον τῶν τα-

ΣΥΝΕΧΕΙΑ ΕΙΣ ΤΗΝ 6 ΣΕΛ

ΤΟ ΠΡΩΤΟ ΘΥΜΑ ΛΗΣΤΕΙΑΣ ΜΕ ΗΛΕΚΤΡΙΚΟ ΠΙΣΤΟΛΙ

Νεαρὸς ὑπάλληλος Συνεργείου αὐτοκινήτων.

ΜΑΪΑΜΙ (Φλωρίντ), — Μιὰ νεαρὴ γυναίκα μπῆκε σ' ἕνα συνεργεῖο αὐτοκινήτων, στὸ Μαϊάμι, ποὺ προβόλησε τὸν ὑπάλληλο μ' ἕνα ἠλεκτρικὸ πιστόλι τῶν 50.000 βόλτ, πῆρε τὸ περιεχόμενο τοῦ ταμείου καὶ ἐξαφανίσθηκε.

Ἡ Ἀμερικανικὴ Ἀστυνομία λέει, ὅτι ὁ ὑπάλληλος τοῦ συνεργείου Οὐίλλιαμ τοῦ Ἀῶσσον, 27 ἐτῶν, εἶναι τὸ πρῶτο θῦμα ληστείας πιστολέου, ποὺ ἐξακοντίζει ἠλεκτρισμὸ καὶ ἀκινητοποιεῖ τὰ θύματά του.

Ὅπως ἀφηγήθηκε ὁ Ἀῶσσον στὴν Ἀστυνομία, ἡ γυναῖκα, ἀφοῦ μπῆκε στὸ συνεργεῖο, τὸν ἐρώτησε ἂν μπορῇ νὰ χρησιμοποιήσῃ τὸ τηλέφωνο. Καθὼς τὴν ἔβλεπε νὰ τηλεφωνῇ, ἡ ἄγνωστη στράφηκε ξαφνικὰ πρὸς τὸ μέρος του καὶ χαμογελαστὴ καὶ ἤρεμη τὸν πυροβόλησε. «Ἦταν σὰν νὰ χώνῃς τὸ δάκτυλό σου σὲ μιὰ τρύπα ἑνὸς τοίχου. Ἔπεσα κάτω καὶ δὲν μποροῦσα νὰ κουνηθῶ» ἐξήγησε ὁ Ἀῶσσον. Ἦταν ὁ χειρότερος πόνος, ποὺ ἔνιωσα στὴ ζωή μου. Ὁλόκληρη ἡ δεξιὰ πλευρά τοῦ σώματός μου ἦταν παρασμένη. Δὲν μποροῦσα νὰ κάνω τίποτε. Ἤμουν, θαρεῖς, μουδιασμένος...».

Τρεῖς ἡμέρες μετὰ τὴν ληστεία, ὁ νεαρὸς Ἀῶσσον ὑποφέρει ἀκόμη καὶ δὲν μπορεῖ νὰ ἐργασθῇ. Ὁ Ἀῶσσον διευκρίνησε, ὅτι ἡ γυναῖκα συνοδευόταν ἀπὸ ἕναν ἄνδρα, ποὺ ἀπέσπασε τὰ σύρματα, ποὺ ἦταν χωμένα στὸ σῶμα μὲ μπαταρίες.

Τὸ ἠλεκτρικὸ αὐτὸ πιστόλι, ποὺ ὀνομάζεται Ταίζερ, ἐκσφενδονίζει δυο μικρὰ βέλη, συνδεδεμένα μὲ σύρματα 6 μ. σὲ μπαταρίες. Τὰ βέλη μποροῦν νὰ διαπεράσουν στρῶμα ἡμίσκληρης ὕλης 4 πόντων — ὑφασμα ἐνδυμασίας, δέρμα ζώου κλπ. — καὶ ἡ ἐκκένωσις τῶν 50.000 βόλτ προκαλεῖ τὴν ἀκινησία τοῦ θύματος. Ἡ ἑταιρία, ποὺ κατασκευάζει τὸ ὅπλο Ταίζερ Σύστεμ Ἰνκ χαρακτηρίζει τὸ ὅπλο ὡς μὴ θανατηφόρο συσκευὴ προλήψεως τοῦ ἐγκλήματος.

Μὲ ἄλλα λόγια, εἶναι ἕνα πιστόλι ποὺ ἀποκρούσει ἐπιθέσεως καποιῶν, χωρὶς τὸν κίνδυνο φόνου. Τέτοια πιστόλια χρησιμοποιοῦνται ἀπὸ κυνηγοὺς ἀγρίων ζώων, ποὺ θέλουν νὰ τὰ πιάσουν ζωντανά.

ΔΙΑΛΕΞΤΕ ΤΗΝ ΘΕΣΗ ΠΟΥ ΠΡΟΤΙΜΑΤΕ

ΝΕΟΙ ΚΑΙ ΝΕΕΣ

Ἀντὶ νὰ περιμένετε αὔριο στὶς ἀτελείωτες οὐρὲς γιὰ τὸ ἀκοδημαϊκὸ πιάστε μια καλὴ θέσι τώρα.

ΕΓΓΡΑΦΗΤΕ ΣΕ ΜΙΑ ΑΠΟ ΤΙΣ ΣΧΟΛΕΣ ΜΑΣ

ΒΟΗΘΩΝ ΦΑΡΜΑΚΟΠΟΙΩΝ
ΧΗΜΙΚΩΝ
ΜΙΚΡΟΒΙΟΛΟΓΩΝ
ΑΙΣΘΗΤΙΚΗΣ
ΜΕ ΚΡΑΤΙΚΑ ΠΤΥΧΙΑ

Διότι οἱ πτυχιοῦχοι τῶν σχολῶν μας εἰσάγονται εἰς τὰ Κέντρα Ἀνωτέρας Τεχνικῆς Ἐκπαιδεύσεως ΚΑΤΕ καὶ προσλαμβάνονται ὡς καθηγηταί Ἐπαγγελματικῶν Σχολῶν κατόπιν εἰδικεύσεώς των εἰς τὴν ΣΕΛΕΤΕ, τὰ δὲ ἐπαγγέλματα εἶναι νομοθετικῶς κατοχυρωμένα

Διότι οἱ ἀπόφοιτοι τῶν σχολῶν μας προσλαμβάνονται ἀμέσως εἰς Φαρμακευτικὰς καὶ Χημικὰς Βιομηχανίας — Φαρμακεῖα, ΙΚΑ, Νοσοκομεῖα, ΠΙΚΠΑ, Κρατικὰ Ἱδρύματα κλπ. καὶ ὡς ἐλεύθεροι ἐπαγγελματίσι.

ΝΕΟΙ ΚΑΙ ΝΕΕΣ

Τὰ πτυχία τῶν Σχολῶν μας σας ἐξασφαλίζουν σίγουρη ἐργασία, ἀξιοπρεπῆ ἐπαγγελματα ὑψηλὲς ἀμοιβές

ΠΑΡΕΧΕΤΑΙ ΑΝΑΒΟΛΗ ΣΤΡΑΤΕΥΣΕΩΣ

ΠΡΟΣΟΝΤΑ ΕΓΓΡΑΦΗΣ: Εἰς τὴν Α' τάξιν ἐγγράφονται οἱ κάτοχοι ἐνδεικτικοῦ προαγωγῆς ἐκ τῆς Γ' Τάξεως Γυμνασίου, Δημοσίου ἢ Ἰδιωτικοῦ ἡμερησίου ἢ νυκτερινοῦ ἢ ἄλλων ἰσοτίμων σχολῶν

ΕΙΣ ΤΗΝ Β' ΤΑΞΙΝ ἐγγράφονται οἱ κάτοχοι Ἀπολυτηρίου Γυμνασίου, Δημοσίου ἢ Ἰδιωτικοῦ, ἢ ἰσοτίμων Σχολῶν ὡς καὶ οἱ πτυχιοῦχοι Μέσων Τεχνικῶν ἢ Ἐπαγγελματικῶν Σχολῶν

ΦΟΙΤΗΣΙΣ —ΔΙΕΤΗΣ — ΤΡΙΕΤΗΣ
ΠΛΗΡΟΦΟΡΙΑΙ ΕΓΓΡΑΦΑΙ
ΜΕΣΟΛΟΓΓΙΟΥ 11 —ΠΑΤΡΑΙ
ΤΗΛΕΦ. 322—573 320—891 320—897

ΔΕΗ ΔΙΑΚΟΠΗ ΗΛΕΚΤΡΙΚΟΥ ΡΕΥΜΑΤΟΣ

Λόγω ἐκτελέσεως ἀπαραιτήτων τεχνικῶν ἐργασιῶν τὴν Κυριακὴν 28.9.75 κατὰ τὰς κάτωθι καθοριζομένας ὥρας θὰ λάβῃ χώραν διακοπὴ ἠλεκτρικοῦ ρεύματος ὡς ἀκολούθως:

1. ΑΠΟ 07.00 ΕΩΣ 10.30
Εἰς τὰς περιοχὰς Ἔργατικῶν Κατοικιῶν Ψαροφαΐου, Ταραμπούρα (Φαρμάκη), Ἁγ. Ἰωάννου Πράτσικα, Συνοικία Τσάτσαρη Τέρψεως εἰς τὰς ὁδοὺς Β Ἠπείρου ἀπὸ Σιδηρ. Γραμμῆς ἕως Θεμιστοκλέους Κορίνθου ἀπὸ Τέρμα ἕως Β. Ἠπείρου καὶ Μαιζῶνος ἀπὸ Τέρμα ἕως Β. Ἠπείρου.

2. ΑΠΟ 08.00 ΕΩΣ 12.00
Εἰς τὴν περιοχὴν ἀπὸ Ἁγ. Βασιλείου συμπεριλαμβανομένου μέχρι Παναγοπούλας μετὰ τῶν ἐνδιαμέσων χωρίων καὶ Οἰκισμῶν.

Καθ' ὅλην τὴν διάρκειαν τῆς διακοπῆς οἱ ἀγωγοὶ δέον νὰ θεωροῦνται ὡς εὑρισκόμενοι ὑπὸ τάσιν ἡ δὲ προσέγγισίς των ἀπαγορεύεται καὶ καθίσταται ἐπικίνδυνος ἔστω καὶ ἐὰν οὗτοι εὑρίσκονται ἐπὶ τοῦ ἐδάφους.

Θὰ καταβληθῇ προσπάθεια, ὅπως ἡ ἐπανατροφοδότησις τῶν ἀγωγῶν γίνῃ ἐνωρίτερον τῆς καθορισθείσης ὥρας.

Ἐκ τῆς Περιοχῆς Πατρῶν

ΚΑΤΕΘΕΣΑΝ ΤΑ ΛΕΠΤΑ ΠΟΥ ΠΗΡΑΝ ΩΣ ΛΥΤΡΑ:

ΚΙΑΣΟ, (Ἑλβετία) — Ἰταλικὰ χαρτονομίσματα ποὺ δόθηκαν ὡς λύτρα σὲ ἰταλικὲς ἀπαγωγὲς βρέθηκαν σὲ δύο Τράπεζες τοῦ Κιάσο, ἀλλὰ ἡ ἑλβετικὴ ἀστυνομία δὲν ἐπιβεβαίωσε τὶς πληροφορίες περὶ κατασχέσεως καταθέσεων ὕψους 10 ἑκατομμυρίων δολλαρίων.

Ἡ Ἀνακάλυψη τῶν χρημάτων ἔγινε στὶς 18 Αὐγούστου, ὅταν ἕνα ἄτομο, ὀνόματι Λίμπερο Μπαλινάρι συνελήφθη ἐνῶ προσπαθοῦσε νὰ ἀλλάξῃ λιρέττες σὲ ἑλβετικὰ φράγκα σὲ τραπεζικὸ ὑποκατάστημα στὴν Πόντε Τρέζα, βορείως τοῦ Κιάσο.

ΔΙΑΡΡΗΚΤΕΣ ΑΔΕΙΑΣΑΝ ΧΡΥΣΟΧΟΕΙΟ

ΑΘΗΝΑΙ — Ἄγνωστοι ἔκοψαν τὰ δυντιωτὸ ποὺ προστάτευε τὴν βιτρίνα τοῦ χρυσοχοείου τοῦ Ἀλεξίου Ἀλεξιάδου, στὴν ὁδὸ Φιλαρέτου 74, στὴν Καλλιθέα, καὶ ἄδειασαν τὴν βιτρίνα ἀπὸ τὰ κοσμήματα. Ἡ ἀξία τους, σύμφωνα μὲ τοὺς ὑπολογισμοὺς τοῦ θύματος ἀνέρχεται στὶς 500.000 δραχμές. Σύμφωνα μὲ ἄλλη ὅμως ἐκτίμησι τὰ κοσμήματα ποὺ ἔκλεψαν οἱ ἄγνωστοι εἶναι μικροτέρας ἀξίας.

ΣΧΟΛΗ
ΒΟΗΘΩΝ ΦΑΡΜΑΚΟΠΟΙΩΝ
Ἀνεγνωρισμένη ὑπὸ τοῦ Κράτους δυνάμει τῆς ὑπ' ἀριθμ. (1331)30.9.73 ἀδείας τοῦ Ὑπουργείου Παιδείας.
ΠΡΩΤΗ ΣΤΗΝ ΕΛΛΑΔΑ!!
100 0/0