ΗΜΕΡΗΣΙΟΣ ΚΗΡΥΞ
ΠΑΤΡΩΝ

ΣΥΜΒΑΙΝΟΥΝ ΑΛΛΟΥ

Ο ΟΜΑΔΙΚΟΣ ΕΛΕΓΧΟΣ ΤΗΣ ΡΥΠΑΝΣΕΩΣ

ΥΠΟ ΤΩΝ ΜΑΘΗΤΩΝ

ΧΟΝΓΚ — ΚΟΝΓΚ — Οἱ ἐνταῦθα ἀρμόδιοι διά τήν προστασίαν τοῦ περιβάλλοντος ἐστρατολόγησαν τούς μαθητάς 223 γυμνασίων στοιχειώδους ἐκπαιδεύσεως καὶ Μέσης, εἰς μέαν ὁμάδιν ἔρευναν, σκοπὸν ἔχουσαν τὸν προσδιορισμὸν τῆς στάθμης τῆς ρυπάνσεως εἰς τὴν ὀνομαζομένην αὐτὴν ἀποικίαν τοῦ Βρεττανικοῦ Στέμματος. Τὰ ἀποτελέσματα τῆς ἐρεύνης εἶναι ἀνησυχητικά.

Τὰ παιδιὰ ἐχρησιμοποίησαν ὑάλινα δοχεῖα μαρμελάδας διὰ νὰ συλλέγουν ὄξινον ὑδωρ βροχῆς, ρυπανθὲν ὑπὸ ἀερίων, τὰ ὁποῖα ἐπαυξάνουν τὰ ἀναπνεύσματα βρογχίτιδος καὶ ἄλλων πνευμονικῶν νόσων.

— Δυνάμεθα νὰ δηλώσωμεν ἀπεριφράστως ὅτι ὁ ἀέρας εἶναι τόσον ρυπαρὸς σήμερον, ὥστε ἀποτελεῖ κίνδυνον διὰ τὴν ὑγείαν τῶν παρηλίκων, τῶν ἀσθενῶν καὶ τῶν ἀκμῶν παιδιῶν.. εἶπεν εἰς δημοσιογράφον ὁ βιολόγος δρ. Ἐλιζάβετ Γκότ, τῆς ἐν Χόνγκ — Κόνγκ Ὑπηρεσίας Προστασίας τοῦ Περιβάλλοντος, ἡ ὁποία εἶχε τὴν πρωτοβουλίαν τῆς ἐν λόγῳ ἐρεύνης.

Ἡ προσέλκυσις χιλιάδων ἐνθουσιώντων μαθητῶν πρὸς συμμετοχὴν εἰς τὸ σχέδιον καὶ ἐξασφάλισις τῆς συνεργασίας ἱδρυμάτων πρὸς ἐκτίμησιν τῶν ἀποτελεσμάτων, ἀπεδείχθησαν εὐκολώτεραι ἢ ἐπίστευεν ἀρχικῶς ἡ δρ. Γκότ.

ΣΟΒΑΡΑ ΕΡΓΑΣΙΑ

Οἱ ἐκπαιδευτικοὶ καὶ οἱ μετεωρολόγοι ἠκολούθησαν ἀσμένως τὸν πολλαπλοῦς σκοπὸν τῆς ἐρεύνης. Οἱ μαθηταὶ 233 σχολείων τοῦ Χόνγκ —Κόνγκ τοῦ προαστίου Κουλὸν καὶ τῶν ἀγροτικῶν περιχώρων ἔλαβον μέρος μετὰ μεγίστης προθυμίας εἰς τὰ πειράματα. Ἡ ἔρευνα ἤρχισε τὸ παρελθὸν ἔτος καὶ θὰ συνεχισθῇ ἐπὶ μακρόν.

Ἡ δρ. Γκότ κατεπλάγη ἀπὸ τὴν λεπτομερῆ ἀκριβῆ καὶ σοβαρὰν ἐργασίαν, μὲ τὴν ὁποίαν συντάσσονται αἱ συχναὶ ἀναφοραὶ τῶν μαθητῶν. Ἡ ἔρευνα αὐτή, εἶπεν, ἀνταποκρίνεται ἀπολύτως εἰς τὰς ἱκανότητας τῶν μαθητῶν. Τὰ παιδιὰ βλέπουν καὶ ἐνθυμοῦνται.

Ἡ δρ. Γκότ, προσέθεσεν ὅτι τὰ δυσάρεστα δεδομένα, πού προκύπτουν ἀπὸ τὴν ἔρευναν θὰ ἐμπνεύσουν ὡς ἐλπίζει, τὴν θέσπισιν αὐστηροτέρας νομοθεσίας κατὰ τῆς ρυπάνσεως καὶ θὰ παρακινήσουν ἄλλας χώρας ὅπως χρησιμοποιήσουν τὰ σχολεῖα των εἰς παρόμοια ἔργα ἐλέγχου τοῦ περιβάλλοντος. Εἶπεν ἀκόμη ὅτι τὰ προκύψαντα ἀποτελέσματα τοιούτων ἐρευνῶν ἠμποροῦν νὰ ἀποδειχθοῦν σπουδαιότατα διὰ τὴν ἐπιβίωσιν ἑνὸς οἰκισμοῦ.

ΤΟ ΥΔΩΡ ΤΗΣ ΒΡΟΧΗΣ

Ὁ προσδιορισμὸς τῆς ὀξύτητος τῶν ὑμβρίων ὑδάτων τοῦ Χόνγκ Κόνγκ ἐκίνησεν ἰδιαιτέρως τὸ ἐνδιαφέρον τῶν μαθητῶν τῶν δημοτικῶν σχολείων.

— Εἶναι ἁπλούστατος, ἀνέξοδος καὶ σημαντικός, εἶπεν ἡ δρ. Γκότ. Τὸ μόνον πού κάμνουν τὰ παιδιά, εἶναι νὰ τοποθετοῦν ἕν ὑάλινον δοχεῖον μαρμελάδας εἰς τὴν στέγην τοῦ σχολείου. Ἔπειτα, ὅταν βρέχῃ, χύνουν μίαν ποσότητα ὕδατος ἐντὸς ἑνὸς δοκιμαστικοῦ σωλῆνος.

Τὰ παιδιὰ χρησιμοποιοῦν εἰδικὸν χάρτην PH (πὲ — χὰ) διὰ τὸν προσδιορισμὸν τῆς ὀξύτητος τοῦ ὕδατος τῆς βροχῆς. Ὁ καθαρὸς ἀὴρ πρέπει νὰ ἔχῃ PH βαθμοῦ 5,7 ἀλλὰ μία γενικὴ ἀνάλυσις τῶν ὀμβρίων ὑδάτων τοῦ Χόνγκ — Κόνγκ, τὰ ὁποῖα συλλέγουν, πίπτοντα, ὀξείδια ἀζώτου καὶ θείου, παρουσιάζουν μέσον PH βαθμοῦ 4,9. Ὅσον δὲ χαμηλότερον εἶναι τὸ PH, τόσον περισσότερον ὄξινος ἢ ἀκάθαρτος εἶναι ὁ ἀὴρ.

Ἡ δρ. Γκότ παρετήρησεν ὅτι ἡ στάθμη ὀξύτητος εἶναι ἀρκετὴ διὰ νὰ διαβιβρώσκῃ, μὲ τὴν πάροδον τοῦ χρόνου, τὸν ἀσβεστόλιθον καὶ τὸ μάρμαρον.

ΟΙ ΚΟΝΙΟΡΤΟΙ

Ἐκτὸς τοῦ ἐλέγχου τοῦ ἀέρος, οἱ μαθηταὶ ἐκτελοῦν ἐπίσης ἐργασίας σχετικὰς μὲ τοὺς ἀνέμους καὶ τὸν κονιορτόν, διὰ νὰ μετρήσουν τὴν ρύπανσιν τοῦ ἀέρος ὑπὸ στερεῶν σωματιδίων.

Πρὸς τοῦτο, τὰ παιδιὰ κολλοῦν ταινίας εἰς τοὺς ἐξωτερικοὺς τοίχους τῶν σχολείων, εἴτε εἰς θύρας, καὶ ἐν τοῖς ὡρῶν αἱ ταινίαι καλύπτονται ὑπὸ ρύπου. Ὡς εἶπεν ἡ δρ. Γκότ, οἱ μαθηταὶ μετροῦν τὰ σωματίδια σκόνης ἀνὰ 24 ὥρας καὶ ὑποβάλλουν ἀντίστοιχον ἀναφοράν.

Εἰς τὰ γυμνάσια οἱ μαθηταί, μετροῦντες τὴν ταχύτητα καὶ τὴν κατεύθυνσιν τῶν ἀνέμων, διεπίστωσαν ὅτι πολλὰ ὑψηλὰ κτίρια τοῦ Χόνγκ — Κόνγκ ἀνώμαλα καὶ ποικίλα ἀνεμώδη ρεύματα, τὰ ὁποῖα μεταφέρουν περισσότερον ρύπον εἰς μερικὰς περιοχάς, ἐν συγκρίσει μὲ ἄλλας.

ΣΧΟΛΗ
ΒΟΗΘΩΝ ΦΑΡΜΑΚΟΠΟΙΩΝ
Ἀναγνωρισμένη ὑπὸ τοῦ Κράτους δυνάμει τῆς ὑπ' ἀριθμ. 1331)30.9.73 ἀδείας τοῦ Ὑπουργείου Παιδείας.
ΠΡΩΤΗ ΣΤΗΝ ΕΛΛΑΔΑ!!
100 0/0
Ἐπιτυχία στὰς πτυχιακὰς ἐξετάσεις τοῦ Ὑπουργείου Παιδείας.
100 0/0
Μοναδικὴ ἀπόδειξις τοῦ συντελουμένου ἔργου στὰς σχολὰς μας.
ΠΛΗΡΟΦΟΡΙΑΙ - ΕΓΓΡΑΦΑΙ: ΜΕΣΟΛΟΓΓΙΟΥ 11
ΤΗΛ. 322.573 - 320.891 - ΠΑΤΡΑΙ

ΚΡΑΤΟΥΝΤΑΙ ΟΜΗΡΟΙ

ΛΗΣΤΕΙΑ ΕΙΣ ΤΟ ΛΟΝΔΙΝΟΝ

ΛΟΝΔΙΝΟΝ — Εἰς τὸ κέντρον τοῦ Λονδίνου τουλάχιστον δύο ἔνοπλοι ἐκράτουν ἀπὸ τὰς πρώτας πρωϊνὰς ὥρας τῆς Κυριακῆς, ὀκτὼ ἄτομα ὡς ὁμήρους ἐντὸς ἑστιατορίου. Οἱ ὁπλοφόροι εἰσέβαλον εἰς τὸ ἑστιατόριον καὶ προσεπάθησαν νὰ ἁρπάξουν τὰς εἰσπράξεις.

Περὶπου 150 ἀστυνομικοί, ἔνοπλοι καὶ μὲ σκύλους ἀπεκλεισαν ἀμέσως εὐρεῖαν περιοχὴν πέριξ τοῦ ἑστιατορίου εἰς τὸ Νάϊτσμπριντζ. Δὲν φαίνεται νὰ ὑπάρχουν συγκεκριμένα πολιτικὰ κίνητρα. Οἱ ὁπλοφόροι διετύπωσαν ἀξιώσεις, αἱ ὁποῖαι ἀπερρίφθησαν.

ΖΗΤΟΥΝΤΑΙ: Ἐνδιαφερόμενα παιδιὰ διά τὴν ἐκμάθησιν ἠλεκτροτεχνίας Μαθηταὶ Νυκτερινῶν Σχολείων. Πληροφορίαι τηλ. 273—126 Πάτραι.

ΜΕΤΑ ΤΗΝ ΑΥΞΗΣΙΝ ΠΕΤΡΕΛΑΙΟΥ ΠΛΗΘΩΡΙΣΜΟΣ ΑΠΕΙΛΕΙ

ΝΕΟΝ ΔΕΛΧΙ — Ὁ ὑπουργὸς πετρελαίου τῆς Ἰνδίας ἐχαρακτήρισε τὴν ἀπόφασιν διὰ τὴν ἀνατίμησιν τοῦ ἀργοῦ πετρελαίου κατὰ 10% ἀπὸ τὰς πετρελαιοπαραγωγοὺς χώρας ὡς πολὺ κακὴν ἐξέλιξιν διὰ τὴν ἰδίαν, διότι θὰ προστεθοῦν 30 ἑκατομμύρια λίραι εἰς τὸν λογαριασμὸν εἰσαγωγῆς πετρελαίου τῆς Ἰνδίας. Τὸ ποσὸν θὰ εἶναι διπλάσιον τοῦ προσεχοῦς ἔτους.

Ἐνωρίτερον ὁ πρόεδρος Φόρντ τῶν Ἡνωμένων Πολιτειῶν ἐπέκρινε τὴν ἀπόφασιν αὐξήσεως τῆς τιμῆς τοῦ πετρελαίου λέγων ὅτι τοῦτο θὰ ἐπιδεινώσῃ τὸν πληθωρισμὸν εἰς ὅλας τὰς χώρας, θὰ δυσχεράνῃ τὴν οἰκονομικὴν ἀνάρρωσιν τῆς Δύσεως καὶ θὰ ὠθήσῃ περισσότερον τὰς πτωχὰς χώρας.

ΟΙ ΒΙΟΜΗΧΑΝΟΙ ΑΠΑΝΤΟΥΝ ΕΙΣ ΤΑ ΠΕΡΙ ΛΕΙΨΥΔΡΙΑΣ

Ἐκ μέρους ὑπευθύνων βιομηχανικῶν Παραγόντων τῆς πόλεως ἐτονίζοντο χθὲς τὰ ἑξῆς:

«Αἱ Τεχνικαὶ Ὑπηρεσιαὶ τοῦ Δήμου Πατρέων ἐζήτησαν κατὰ τὸ παρελθὸν ἔτος τὴν παρέμβασιν τοῦ ὑπουργείου Βιομηχανίας καὶ τοῦτο ἐζήτησεν τὴν λήψιν μέτρων, ὑπὸ τῶν Βιομηχανιῶν τῆς περιοχῆς τοῦ Γλαύκου, διὰ τὴν περιστολὴν τῆς ὑπ' αὐτῶν καταναλώσεως ὕδατος. Οἱ Βιομήχανοι διετύπωσαν τὴν ἀπορίαν των πρὸς τὸ ὑπουργεῖον Βιομηχανίας, καθόσον ἦτο (καὶ εἶναι) ἀδιανόητος ἡ τακτικὴ αὕτη τῶν Ὑπηρεσιῶν τοῦ Δήμου Πατρέων, δεδομένου ὅτι αἱ ἐν λόγῳ Βιομηχανίαι ἐπραγματοποίησαν ὅσα εἰς σύσκεψιν ἐν τῇ Νομαρχίᾳ Ἀχαΐας ὑπεσχέθησαν πρὸς περιορισμὸν τῆς κατανάλισκομένης ὑπ' αὐτῶν ποσότητος ὕδατος.

Αἱ σχετικαὶ ἐνέργειαι των προστίθεται, ἐστοίχισαν εἰς αὐτὰς ἀξιόλογα ποσά, πέραν ὅμως τῶν ἐξόδων, ἡ ὁλοκλήρωσις τῶν ἀναγκαίων ἐγκαταστάσεων δὲν πραγματοποιεῖται ἀμέσως, ἀλλ' ἀπαιτεῖ χρόνον, ἕνεκα τῶν διαφόρων διαδικασιῶν, ἀπὸ τῆς ἀνευρέσεως τοῦ καταλλήλου μηχανήματος μέχρι τῆς θέσεώς του εἰς λειτουργίαν».

Οἱ ἴδιοι κύκλοι τονίζουν τὰ ἑξῆς:

«Ἀλλὰ τὸ θέμα δὲν πρέπει νὰ περιορίζεται εἰς τὰς Βιομηχανίας, αἱ ὁποῖαι κακῶς θεωροῦνται, ὡς ὁ ἀποδιοπομπαῖος τράγος. Ἡ πτῶσις τοῦ ὑδροφόρου τούτου ὁρίζοντος, δὲν ἔλαβεν χώραν αὐτομάτως».

Καὶ κατέληγον ὡς ἀκολούθως:

«Ἐρωτᾶται ὅθεν εἰς ποίας ἐνεργείας προέβη ὁ Δῆμος Πατρέων καὶ αἱ ὑπηρεσίαι του διὰ τὴν προστασίαν τῶν Δημοτῶν του, ἰδιωτῶν καὶ βιομηχανιῶν, ἀπὸ πλευρᾶς ἔργων ὑδρεύσεως, ὥστε νὰ μὴ εὑρεθοῦν σήμερον πρὸ τῆς ἀπειλουμένης λειψυδρίας καὶ νὰ μὴ ζητεῖ ἐξουθένωσιν τῶν Βιομηχανιῶν, αἱ ὁποῖαι κατὰ πολλοὺς τρόπους συμβάλλουν εἰς τὴν ἄνοδον τῆς Πόλεως καὶ τῆς περιοχῆς».

Σ.Σ. Οἴκοθεν νοεῖται ὅτι τὸ ἐρώτημα δὲν ἀπευθύνεται πρὸς τὴν σημερινὴν Δημοτικὴν Ἀρχήν, ἡ ὁποία μόλις πρὸ τριμήνου ἀνέλαβε τὰ καθήκοντά της, ἀλλὰ πρὸς τὰς προηγηθείσας τοιαύτας.

ΤΟ ΚΤΗΜΑΤΟΜΕΣΙΤΙΚΟΝ ΓΡΑΦΕΙΟΝ ΕΜΠΙΣΤΟΣΥΝΗΣ
Προσφέρει πρὸς πώλησιν παραλιακὸν οἰκόπεδον 5 χιλ τετρ. μέτρων διὰ Ξενοδοχειακὴν Τουριστικὴν ἐπιχείρησιν
Πληροφ. Βότση 31 Τηλ. 273—526

ΤΟ ΕΠΙΣΤΗΜΟΝΙΚΟΝ ΠΡΟΣΩΠΙΚΟΝ Α. Ε. Ι.
Ἡ Πανελλήνιος Συνδιάσκεψις Ἐπιστημονικοῦ Διδακτικοῦ Προσωπικοῦ Ἀνωτάτων Ἐκπαιδευτικῶν Ἱδρυμάτων ἔλαβε μέ ἔκδοσιν ψηφίσματος διά τοῦ ὁποίου ἐκτίθενται τὰ αἰτήματα τῆς τάξεως ὡς ἡ ἐπίσημος καὶ μόνον ἐπίσημος ἀνάθεσις διδασκαλίας, ἀπαλλαγμένη ἀπὸ ἐπεμβάσεων, ἡ μὴ ἀπόσπασις καθηγητῶν ἀπὸ ἄλλα ΑΕΙ ὅταν εἰς τοῦτο ὑπάρκουν οἱ Ἐπιμεληταί ἢ Βοηθοὶ καὶ ἄλλα.
Δι' ἑτέρων ψηφισμάτων ἐκδηλοῦται συμπαράστασις πρὸς τοὺς ἐκπαιδευτικοὺς Μέσης καὶ Στοιχειώδους Ἐκπαιδεύσεως καὶ ἐκφράζονται εὐχαριστίαι πρὸς τὸν κ. Δήμαρχον Πατρῶν καὶ τὸν Πρύτανιν τοῦ Πανεπιστημίου Πατρῶν διὰ τὴν οἰκονομικὴν ἐνίσχυσιν πού ἐδόθη διὰ τὴν συνάσκεψιν.

ΓΕΓΟΝΟΤΑ

ΕΙΔΗΣΕΙΣ ΠΕΡΙΕΡΓΑ ΑΠΟ ΤΗΝ ΕΛΛΑΔΑ ΚΑΙ ΟΛΟΝ ΤΟΝ ΚΟΣΜΟ

ΤΟ ΚΑΠΝΙΣΜΑ ΣΚΟΤΩΝΕΙ

ΓΟΥΝΤΛΑΝΤ (Καλιφόρνια) — Πιστοποιητικά θανάτου δύο ἀσθενῶν του, πού πέθαναν ἀπὸ τὸ τσιγάρο, ὑπέβαλε στίς ἁρμόδιες ὑπηρεσίες ὁ Δρ. Τζὼν Λάτς, εἰδικὸς στίς παθήσεις τῶν πνευμόνων.

Οἱ δύο ἀσθενεῖς ἦταν μανιῶδεις καπνισταί, κατὰ τὸν γιατρό. Οἱ ἰατροδικαστικὲς ἐξετάσεις ἀπέδειξαν ὅτι ἐκτὸς τῶν ἄλλων, οἱ πνεύμονές τους εἶχαν προσβληθῆ καὶ ἀπὸ καρκίνο

«ΜΑΤΩΣΑΝ» ΤΑ ΧΕΡΙΑ ΑΓΑΛΜΑΤΟΣ ΤΟΥ ΙΗΣΟΥ

ΦΙΛΑΔΕΛΦΕΙΑ — Τὰ ἴχνη αἵματος πού φαίνονται κατά καιρούς στίς παλάμες ἑνὸς ἀγάλματος τοῦ Ἐσταυρωμένου θά ἐξετάσῃ ὁμάδα ἐμπειρογνωμόνων πού διώρισε ἡ ἀρχιεπισκοπή τῆς Φιλαδελφείας.

Ὅπως δήλωσε ὁ καρδινάλιος Τζὼν Κρόλ, τὸ ἄγαλμα, ὕψους 60 ἑκατοστῶν, βρίσκεται στήν αὐλή ἑνὸς ἰδιώτου καί συμβαίνει συχνά νά «ματώνῃ» στὸ σημεῖο πού τά καρφιά τρυποῦν τίς παλάμες τοῦ Ἰησοῦ.

ΣΚΟΤΩΘΗΚΑΝ 16 ΣΕ ΠΤΩΣΗ ΕΛΙΚΟΠΤΕΡΟΥ

ΠΑΝΤΕΡΜΠΟΡΝ (Δυτ. Γερμανία) — Δεκαέξη ἄτομα βρῆκαν τραγικὸ θάνατο, ὅταν ἀμερικανικὸ ἑλικόπτερο τύπου CH —53 συνετρίβη σὲ περιοχή τῆς Βορείου Γερμανίας.

Πληροφορίες ἀνέφεραν, ὅτι οἱ περισσότεροι ἀπὸ τούς ἐπιβάτες ἐξετοξεύθησαν ἀπὸ τὸ ἑλικόπτερο κατά τήν διάρκεια τῆς πτήσεώς του. Ἀρμόδιοι στρατιωτικοί κύκλοι παρατηροῦσαν ὅτι εἶναι τὸ δεύτερο ἀτύχημα ἀμερικανικοῦ ἑλικοπτέρου στήν Δυτική Γερμανία ἀπὸ τὸ 1971, ὅταν 37 Ἀμερικανοί στρατιῶτες εἶχαν σκοτωθῆ σὲ περιοχή κοντὰ στήν πόλη Πέγκνιτς τῆς Βαυαρίας.

ΑΡΡΩΣΤΗΣΑΝ ΟΛΑ ΤΑ ΠΑΙΔΙΑ ΤΟΥ ΧΩΡΙΟΥ

ΑΘΗΝΑΙ — Ὅλα τὰ παιδιὰ στὸ χωριὸ Φιλώτι Νάξου ἀρρώστησαν αἰφνιδιαστικὰ παρουσιάζοντας διάρροιες καί πρηξίματα. Οἱ γιατροί τὸ ἀποδίδουν σὲ δηλητηριάσεις ἀπὸ τὸ μολυσμένο νερὸ πού πίνουν. Στὸ μεταξύ, δραματική μορφή ἔλαβε ἡ διαμάχη τῶν δύο χωριῶν τῆς Νάξου, Φιλωτίου καί Δεκανικοῦ. Ὁδοφράγματα ἔστησαν προχθὲς οἱ Φιλωτίτες στὸν δημόσιο δρόμο μὲ ἀποτέλεσμα νά ἐμποδίσουν τήν ἐπέμβαση τῆς χωροφυλακῆς. Οἱ Φιλωτίτες κατηγοροῦν τούς Δανακιώτες ὅτι ἔριξαν ἀκαθαρσίες καί πετρέλαιο στὸ λιγοστὸ νερὸ τοῦ Φιλωτίου μὲ ἀποτέλεσμα νά δηλητηριαστοῦν ὅλα τὰ παιδιὰ τοῦ χωριοῦ.

Οἱ κάτοικοι τοῦ χωριοῦ ζητοῦν τήν ἐπέμβαση τῶν ἁρμοδίων γιά τήν λύση τοῦ προβλήματός τους.

ΘΑΝΑΤΗΦΟΡΟ ΔΥΣΤΥΧΗΜΑ ΣΤΗ ΒΙΛΑ ΤΟΥ κ. ΓΟΥΛΑΝΔΡΗ

ΑΘΗΝΑΙ — Στή βίλα τοῦ ἐφοπλιστῆ κ. Γουλανδρῆ στὸ Πόρτο Ράφτη ἔπαθε θανατηφόρο ἠλεκτροπληξία ὁ Νικ. Τριφύλης 45 χρονῶν, συγγενής, ὁ ὁποῖος ἐφιλοξενεῖτο ἀπὸ τήν οἰκογένεια.

Ὁ Τριφύλης κεραυνοβολήθηκε ἀπὸ τὸ ἠλεκτρικὸ ρεῦμα ἐνῶ βρισκόταν στὸ λουτρὸ τῆς βίλλας. Ἡ ἠλεκτροπληξία ὀφείλεται προφανῶς σὲ κακή λειτουργία τοῦ θερμοσίφωνα.

ΠΟΛΛΑ ΘΥΜΑΤΑ ΚΑΤΑ ΤΗΝ ΑΣΚΗΣΙΝ ΝΤΗΠ ΕΞΠΡΕΣ, ΛΟΓΩ ΑΔΕΞΙΟΤΗΤΟΣ ΤΩΝ ΤΟΥΡΚΩΝ ΟΔΗΓΩΝ

ΛΟΝΔΙΝΟΝ — Τὰ θύματα τῶν δυνάμεων τοῦ ΝΑΤΟ, κατά τήν ἄσκησιν Ντήπ Ἐξπρὲς εἰς τήν Μεσόγειον ὡς δημοσιεύει ἡ «Νταίηλυ Τέλεγραφ» καί οἱ περισσότεροι ἀπὸ αὐτούς ἦσαν θύματα ὁδικῶν ἀτυχημάτων, τὰ ὁποῖα ἐπροξένησαν οἱ Τοῦρκοι ὁδηγοί.

Ἡ στάθμη τῆς ὁδηγήσεως αὐτοκινήτων μεταξύ Κων/σταντινουπόλεως καί τῆς τουρκικῆς πρωτευούσης, τῆς Ἀγκύρας, εἶναι τόσον κακή, ὥστε δεκάδες τραυματισμένοι στρατιῶται εἰσρέουν εἰς τὸ Νοσοκομεῖον τοῦ ΝΑΤΟ πλοῦς κάθε ἡμέραν. Κάμμια ἀπ' αὐτὰς τάς περιπτώσεις δὲν εἶναι τραυματισμὸς εἰς μάχην.

«Πολλοί ἀπὸ τούς τραυματίας αὐτούς ἔπαθαν κατάγματα, θλάσεις καί νευρικούς κλονισμούς. Κύριο πρόβλημά μας κατά τήν ἄσκησιν αὐτήν ἦσαν τὰ ὁδικά ἀτυχήματα — καί μερικά ἀπ' αὐτὰ ἦσαν ἀρκετὰ σοβαρά», παρατηρεῖ ὁ ἀνταποκριτής. Ὅταν ἐπεσκέφθην τὸ νοσοκομεῖον τοῦ ΝΑΤΟ, ὑπῆρχον τραυματίαι ἀπὸ κάθε χώραν — μέλος τοῦ Βορειοατλαντικοῦ Συμφώνου καί ἀρκετοί ἦσαν ἀπὸ τήν Ἀγγλίαν.

Η Σ. ΕΝΩΣΙΣ ΗΓΟΡΑΣΕ ΣΙΤΗΡΑ ΑΠΟ ΑΡΓΕΝΤΙΝΗΝ - ΒΡΑΖΙΛΙΑΝ

ΝΕΑ ΥΟΡΚΗ — Ὡς ἐγνώσθη μεταξύ τῶν ἐμπορικῶν κύκλων εἰς τήν Νέαν Ὑόρκη, ἡ Σοβιετική Ἕνωσις ἠγόρασε ἕνα ἑκατομμύριο τόννους σιτηρῶν ἀπὸ τήν Ἀργεντινήν.

Αἱ σχετικαί διαπραγματεύσεις εἶχαν διεξαχθῆ κατὰ τὸ τελευταῖον νομισματικὸν συνέδριον τῆς Οὐάσιγκτων.

Ἡ Σοβιετική Ἕνωσις ἠγόρασε ἐξ ἄλλου, ἐσχάτως, 500.000 τόννους σόγια ἀπὸ τήν Βραζιλίαν.

ΒΟΜΒΑΙ ΠΛΗΣΙΟΝ ΤΗΣ ΚΑΤΟΙΚΙΑΣ ΑΔΕΛΦΟΥ ΤΟΥ ΧΙΡΟΧΙΤΟ

ΤΟΚΙΟ — Ὅπως ἀνεκοίνωσεν ἡ ἀστυνομία, τέσσαρες βόμβαι πετρελαίου ἐξερράγησαν πλησίον τῆς κατοικίας τοῦ πρίγκιπος Τακαμάτσου, νεωτέρου ἀδελφοῦ τοῦ αὐτοκράτορος Χιροχίτο. Θύματα δὲν ὑπάρχουν.

Οἱ δράσται εἶναι τέσσαρες. Ἐξ αὐτῶν συνελήφθησαν πλησίον τοῦ τόπου τοῦ ἐπεισοδίου δύο, ἐνῶ οἱ λοιποί δύο διέφυγαν.

ΔΑΝΕΙΣΘΗΚΕ 15.000 ΒΙΒΛΙΑ ΚΑΙ «ΞΕΧΑΣΕ» ΝΑ ΤΑ ΕΠΙΣΤΡΕΨΗ...

ΝΕΑ ΥΟΡΚΗ — Ὁ Τζόζεφ Φέλντμαν διεκδικεῖ ἕνα ἀπὸ τὰ πιὸ παράξενα ρεκὸρ στὸν κόσμο: Δανείσθηκε 15.000 βιβλία ἀπὸ τήν Λαϊκή Βιβλιοθήκη τῆς Νέας Ὑόρκης καί «ξέχασε» νά τὰ ἐπιστρέψῃ.

Ὁ Φέλντμαν παραδόθηκε μόνος του στήν ἀστυνομία ὅταν ἔμαθε ἀπὸ τίς ἐφημερίδες ὅτι γίνονται ἔρευνες γι' αὐτόν. Χρειάσθηκαν 20 ἄνδρες, ἑπτὰ φορτηγὰ καί τρεῖς ὁλόκληρες ἡμέρες γιά νά μεταφερθοῦν τὰ βιβλία ἀπὸ τὸ διαμέρισμα τοῦ Φέλντμαν, στό Γκρήνουϊτς Βίλλατζ. Τὰ βιβλία — πού κοστίζουν μεταξύ 100.000 καί 150.000 δολλαρίων κάλυπταν τὰ πάντα, συμπεριλαμβανομένης τῆς μπανιέρας, τῆς σόμπας καί τοῦ νεροχύτη.

Ὁ Φέλντμαν πού εἶναι 58 ἐτῶν καί ἐπαγγέλλεται τὸν ἐπιχειρηματία, δικαιολογήθηκε λέγοντας: «Μοῦ χρειάσθηκαν γιά τίς μελέτες μου». Ὁ τρομερὸς αὐτὸς βιβλιοφάγος ἀντιμετωπίζει φυλάκιση 7 ἐτῶν καί πρόστιμο 75.000 δολλαρίων.

ΦΡΟΝΤΙΣΤΗΡΙΟΝ ΑΓΓΛΙΚΗΣ ΓΛΩΣΣΗΣ
ΑΛΙΚΗΣ ΣΑΒΒΑΑΝ - ΠΟΛΥΧΡΟΝΟΠΟΥΛΟΥ
ΛΕΙΤΟΥΡΓΟΥΝ ΤΜΗΜΑΤΑ
ΠΑΙΔΙΚΩΝ Α, Β, C,
ΓΥΜΝΑΣΙΑΚΑ Α, Β, C, D, E,
ΑΡΙΣΤΟΝ ΔΙΔΑΚΤΙΚΟΝ ΠΡΟΣΩΠΙΚΟΝ
ΑΡΙΣΤΟΝ ΣΥΣΤΗΜΑ ΕΚΜΑΘΗΣΕΩΣ
ΠΤΥΧΙΑ
LOWER & PROFICIENCY
CAMBRIDGE & MICHIGAN
ΔΙΔΑΚΤΗΡΙΑ: Καραϊσκάκη 197 (Ἐναντι Βοσινάκη) Τηλ. 77.692

WHITE TRUCKS
τά φορτηγά WHITE (ΟΥΑΪΤ) λύσαμε τό πρόβλημα "ΒΑΡΕΙΕΣ ΜΕΤΑΦΟΡΕΣ"
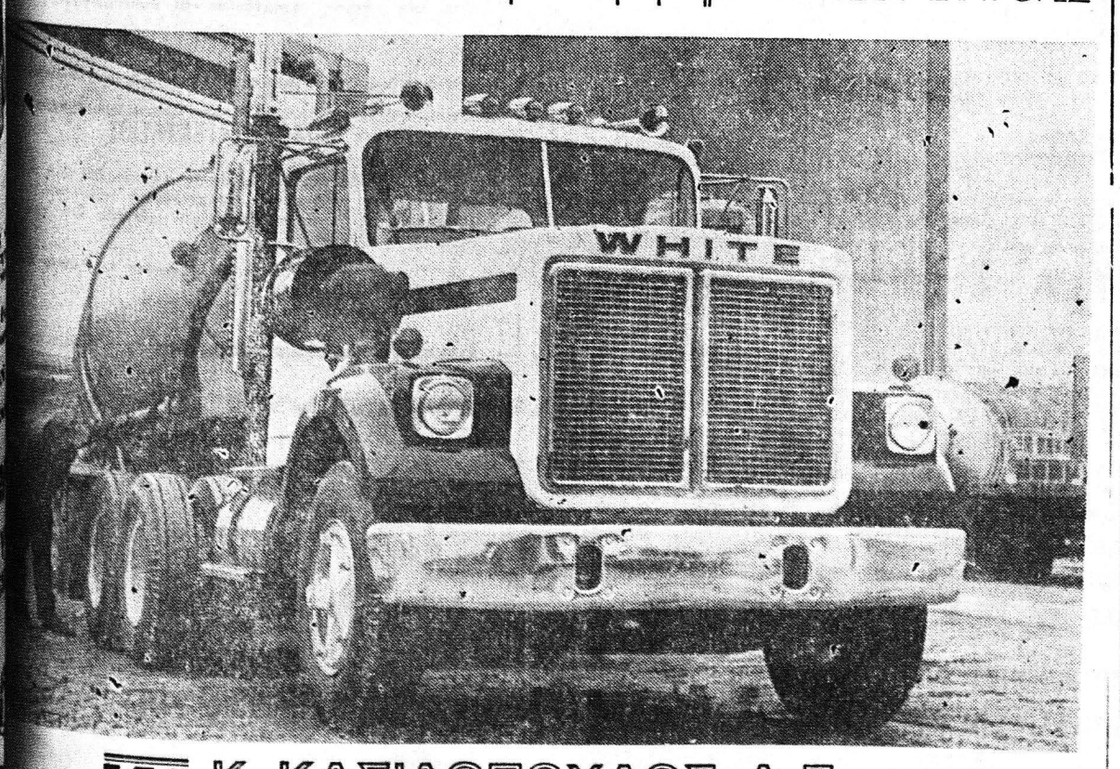

Κ. ΚΑΣΙΔΟΠΟΥΛΟΣ Α.Ε.
ΚΗΦΙΣΟΥ 168, ΠΕΡΙΣΤΕΡΙ, ΤΗΛ. 59 00.616 καί 59 04.222 (7 ΓΡΑΜ.) ΑΘΗΝΑΙ
ΠΛΑΣ. ΑΡΙΣΤΟΤΕΛΟΥΣ 7 - ΤΗΛ. 64.117 ΘΕΣΣΑΛΟΝΙΚΗ

ΓΕΩΡΓΟΣ ΠΑΡΑΣΚΕΥΟΠΟΥΛΟΣ Ε.Ε.
ΑΓΙΟΥ ΑΝΔΡΕΟΥ 170
ΤΗΛ. 321 — 743 ΠΑΤΡΑΙ

ΕΚΛΕΚΤΑ ΠΡΟΪΟΝΤΑ ΤΗΣ ΟΙΝΟΠΟΙΪΑΣ ΚΩΝ. ΣΙΝΟΥΡΗ
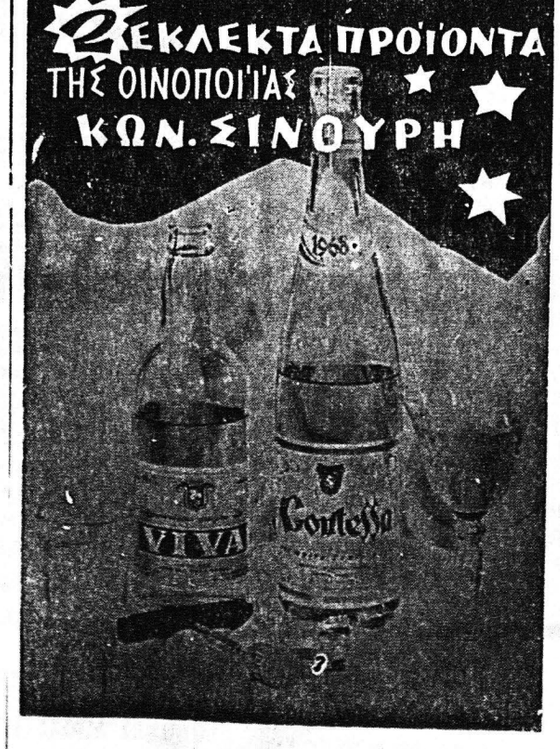

ΤΕΧΝΙΚΟΝ ΓΡΑΦΕΙΟΝ
ΟΙΚΟΔΟΜΙΚΩΝ ΕΠΙΧΕΙΡΗΣΕΩΝ
ΑΔΕΙΑΙ —ΜΕΛΕΤΑΙ —ΚΑΤΑΣΚΕΥΑΙ
ΔΗΜ. ΑΣΗΜΑΚΟΠΟΥΛΟΣ

BOSCH
Τὸ ἀπόσταγμα τῆς τεχνικῆς τελειότητος
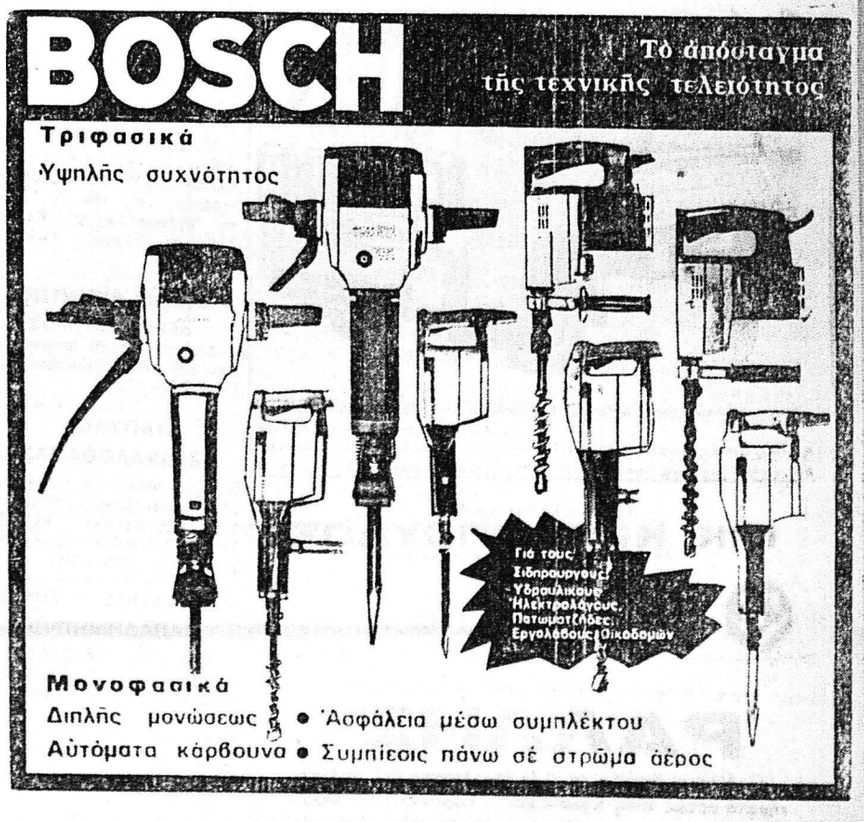

ΕΥΘΥΜΙΟΣ ΔΗΜΑΚΟΠΟΥΛΟΣ
ΤΕΧΝΙΚΑΙ ΑΝΤΙΠΡΟΣΩΠΕΙΑΙ—ΕΜΠΟΡΙΟΝ ΜΗΧΑΝΗΜΑΤΩΝ
ΜΑΙΖΩΝΟΣ 89 — ΤΗΛ. 274 — 672 — ΠΑΤΡΑΙ