ΠΑΤΡΙΝΑ Σημειώματα

ΥΠΕΡΒΟΛΙΚΗ ὑπῆρξε ἡ ἀπαίτηση τῶν εὐρωπαϊκῶν χωρῶν, νά εὐθυγραμμίσουν καί οἱ ΗΠΑ την στάση τους, μέ αὐτές στό θέμα τῆς καταδίκης τῆς Ἱσπανίας γιά τήν ἐκτέλεση τῶν πέντε. Γι' αὐτό, καί πολύ σωστά ἀπάντησε ἡ Ἀμερική στό σχετικό αἴτημα: «Οἱ ἐκτελέσεις τῶν Ἱσπανῶν πατριωτῶν δέν ἀποτελοῦν θέμα ἠθικῆς τάξεως καί οἱ ΗΠΑ δέν σχεδιάζουν νά διαμαρτυρηθοῦν στήν κυβέρνηση της Μαδρίτης»

Αὐτό μᾶς ἔλειψε τώρα, ὁλόκληρη ὑπερδύναμη νά δεσμεύεται ἀπό λόγους ἠθικῆς τάξεως! Μα πού βρισκόμαστε ἐπιτέλους —δέν ἔχουν καταλάβει οἱ ἀφελεῖς καί οἱ εὐαίσθητοι ὅτι πάνω ἀπ' ὅλα μπαίνει τό συμφέρον;

Ἀλλά, τότε, θά σπεύση νά πῆ κανείς, τί νόημα ἔχουν τά ἀγάλματα τῆς Ἐλευθερίας καί οἱ συνεχεῖς διακηρύξεις γιά Δημοκρατία καί Ἐλευθερία;

Ἀσφαλῶς, κάποια παραξήγηση θά ἔχη γίνει. Αὐτά προορίζονται γιά τούς κατοίκους τῶν ΗΠΑ καί ὄχι καί γιά τούς ἄλλους — εἶναι «ἐμπόρευμα» γιά ἐσωτερική κατανάλωση καί ὄχι γιά ἐξαγωγή. Ὅλοι οἱ ἄλλοι, εἶναι ἐλεύθεροι να διαλέξουν ὅ,τι ἄλλο θέλουν... ἀρκεῖ νά τό ἐγκρίνη ἡ ΣΙΑ!

Ὅσο γιά τά θέματα ἠθικῆς τάξεως (ὅπως ἡ περίπτωση τῆς ἐκτελέσεως τῶν πέντε στήν Ἱσπανία), αὐτά εἶναι ψιλοπράγματα καί χωρίς καμμιά σημασία γιά μιά μεγάλη καί πανίσχυρη χώρα ὅπως εἶναι ἡ Ἀμερική. Ἄς μήν μᾶς ἐνοχλοῦν λοιπόν μέ τέτοιες ἀσήμαντες αἰσθηματικότητες...

ΜΠΗΚΕ ὁ Ὀκτώβρης καί ἀκόμη οἱ Ἕλληνες ἀπολαμβάνουν τίς χαρές τῆς θάλασσας, μιά καί ἡ παρατεταμένη καλοκαιρία εὐνοεῖ τίς ἀπολαύσεις αὐτοῦ τοῦ εἴδους —πού μακάρι νά μήν τίς εὐνοοῦσε ἀφοῦ ὅλοι ξέρουμε τίς καταστρεπτικές συνέπειές της.

Ὅμως μιά καί ἦρθαν ἔτσι τά πράματα ἰτήν χαίρονται γιά τά καλά τήν θάλασσα οἱ λάτρεις της. Λίγο ἀκόμη καί θά ἀποκτήσουμε ὅλοι οἱ Ἕλληνες τόν τίτλο τοῦ..χειμερινοῦ κολυμβητοῦ!

ΔΕΝ εἶναι καί τόσο καλαίσθητο τό θέαμα νά κολλάη ο καθένας τίς διαφημίσεις του ὅπου τοῦ κατέβη. Μιά σωστή ἀντιμετωπιση τοῦ θέματος θά ἦταν ἡ κατασκευή ἐκ μέρους τοῦ Δήμου καλαίσθητων πλαισίων τά ὁποῖα νά τοποθετηθοῦν σέ καίρια σημεῖα τῆς πόλεως καί ΜΟΝΟΝ ἐκεῖ νά γίνεται ἡ ἐπικόλληση. Σκοντάφτουμε ὅμως —καί ἐδῶ!— στό αἰώνιο θέμα τῶν χρημάτων καί ἔτσι καί αὐτή ἡ ἰδέα θά μείνη ...ἰδέα!

ΣΙΓΜΑ

ΔΙΚΑΙΟΙ ΕΙC ΤΟΝ ΑΙΩΝΑ ΖΩCΙ

Ποτέ δέν μένει χωρίς ἀποτέλεσμα ὁ λόγος τοῦ Θεοῦ. Δέν μπορεῖ κανείς νά ξέρη τί ἀλλοιώσεις κατεργάζεται ο θεῖος λόγος μέσα στίς συνειδήσεις τῶν ἀνθρώπων, ἀκριβῶς τότε πού φαίνεται πώς οἱ ἄνθρωποι τόν ἀπορρίπτουν καί τόν χλευάζουν. Ὅταν ὁ Ἀπ. Παῦλος πῆγε στήν Ἀθήνα καί τόν ἄκουσαν νά κηρύττη τήν Ἀνάσταση ἄρχισαν οἱ σοφοί νά τόν χλευάζουν. Ἦταν ὅμως καί μερικοί πού πίστεψαν, ἦσαν ἐκεῖνοι — οἱ λίγοι ἔστω, πάνω στούς ὁποίους βρῆκε ἀπήχηση καί εἶχε ἐπίδραση ὁ θεῖος λόγος. Μέσα στούς τελευταίους αὐτούς εἶναι καί ὁ ἅγιος Ἱερόθεος Ἐπίσκοπος Ἀθηνῶν, τοῦ ὁποίου ἡ Ἐκκλησία σήμερα γιορτάζει τήν μνήμη.

ΑΠΟ ΤΗΝ ΠΗΓΗΝ
ΤΗΣ ΑΛΗΘΕΙΑΣ

Ὁ πονηρός ἄνθρωπος φανερώνεται ὄχι μόνο ἀπό τά ἔργα του ἀλλά καί ἀπό τά λόγια του. Ὅταν δέν ὑπάρχει στήν ψυχή προαίρεση καλή καί φόβος Θεοῦ, δέν εἶναι δυνατόν, παρά καί τά λόγια νά εἶναι ποτισμένα μέ τό ψεῦδος νά κρύβουν δόλιο ὑπολογισμό νά γίνωνται μέσα ἀπάτης καί ἀδικίας. Καί συχνά, ὁ πονηρος ἄνθρωπος, ἐνῶ σχεδιάζει κακά ἐις βάρος τῶν ἄλλων, πλάθει ἔπειτα διάφορες προφάσεις, γιά νά δικαιολογήση τήν κακή συμπεριφορά του. Δέν εἶναι λοιπόν ὁ ἄνθρωπος πού παρασύρεται χωρίς νά θέλη ἀπό τήν δύναμη τῆς κακίας. Εἶναι ὁ ἄνθρωπος πού προτιμᾶ καί θέλει τό κακό καί προχωρεῖ πρός αὐτό μέ ψύχραιμο ὑπολογισμό καί ἐφευρίσκει δικαιολογίες καί προφάσεις γιά νά σκεπάση τήν ἐνοχή του.

Ἔτρεχα τόσο γρήγορα μέ το ποδήλατο. Ὁ ἥλιος ἦταν μπροστά μου. Μιά στιγμή γυρνῶ πίσω τό κεφάλι καί τί νά δῶ; Ἡ σκιά μου εἶχε μείνει πισω τουλάχιστον ἕνα χιλιόμετρο. Τόσο γρήγορα ἔτρεχα.

—Ἐσύ μικρέ ξυρίζεις ὅταν λείπη τό ἀφεντικό σου;

—Μάλιστα κύριε.

—Καί ποῦ πῆγε ἐκεῖνος;

—Πῆγε νά ξυριστῆ ἀπέναντι!

ΕΛΛΗΝΙΚΕΣ ΠΑΡΟΙΜΙΕΣ

Ὅποιος μ' ἀγαπᾶ μέ κάνει νά κλαίω.

*

Ὅποιος μαγειρεύει ψέματα στό πιάτο του τά βρίσκει.

ΜΕΓΑΛΕΣ ΑΛΗΘΕΙΕΣ

Κανένα φάρμακο δέν ὑπάρχει γιά τήν ἀγάπη, ἐκτός ἀπό τήν ἴδια τήν ἀγάπη.

(Θόρεῦ)

ΣΛΙΠ
ΦΑΝΕΛΛΕΣ
mimoza

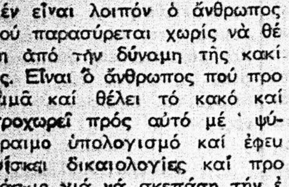

Η ΤΗΛΕΟΡΑΣΙΣ

ΕΙΡΤ ΣΑΒΒΑΤΟ

5.30	Αὔριο Κυριακή
6.00	Ἐπίκαιρα.
6.10	Δαυΐδ Κόπερφηλντ
7.00	Εἰδήσεις
7.20	Τό ἔπος τοῦ Ἀθλητισμοῦ
7.50	Παιδικές διακοπές
8.30	Ἔρευνα
9.00	Εἰδήσεις
9.30	Τί διαβάζουμε στόν Τύπο
9.40	Ὁ ξένος Κινηματογράφος
	Μουσική Παρουσία Εἰδήσεις

ΥΕΝΕΔ —ΣΑΒΒΑΤΟ

5.30	Εἰδήσεις.
6.00	Ντοκυμαντέρ: «Οἱ πολικές θάλασσες»
7.00	Ἀπό τό περιβόλι του λαοῦ μας. Λαογραφία.
7.30	Ἐκδηλώσεις ἀπό ὅλη τήν Ἑλλάδα
8.30	Οἱ Δίκαιοι
9.30	Εἰδήσεις.
10.00	Ἑλληνική ταινία μεγάλου μήκους μήκους
11.45	Δικαιοσύνη Εἰδήσεις

BOSCH ΤΟ ΑΠΟΣΤΑΓΜΑ ΤΗΣ ΤΕΧΝΙΚΗΣ ΤΕΛΕΙΟΤΗΤΟΣ
Τροχοί, Σβουράκια Κοφτάκια
Κατσαβίδια
Μπουλονόκλειδα
Κολαουζιέρες

ΕΥΘΥΜΙΟΣ ΔΗΜΑΚΟΠΟΥΛΟΣ
ΤΕΧΝΙΚΑΙ ΑΝΤΙΠΡΟΣΩΠΕΙΑΙ – ΕΜΠΟΡΙΟΝ ΜΗΧΑΝΗΜΑΤΩΝ
ΟΔΟΣ ΜΑΙΖΩΝΟΣ 89 ΤΗΛΕΦΩΝΑ: 274-672 & 270-735
ΠΑΤΡΑΙ

ΤΕΧΝΙΚΟΝ ΓΡΑΦΕΙΟΝ
ΟΙΚΟΔΟΜΙΚΩΝ ΕΠΙΧΕΙΡΗΣΕΩΝ
ΑΔΕΙΑΙ —ΜΕΛΕΤΑΙ—ΚΑΤΑΣΚΕΥΑΙ
ΔΗΜ. ΔΗΜΑΚΟΠΟΥΛΟΣ
ΠΑΝΤΑΝΑΣΣΗΣ 29 —ΤΗΛ. 220—704
4ος ὄροφος — Γραφ. 1
ΠΑΤΡΑΙ

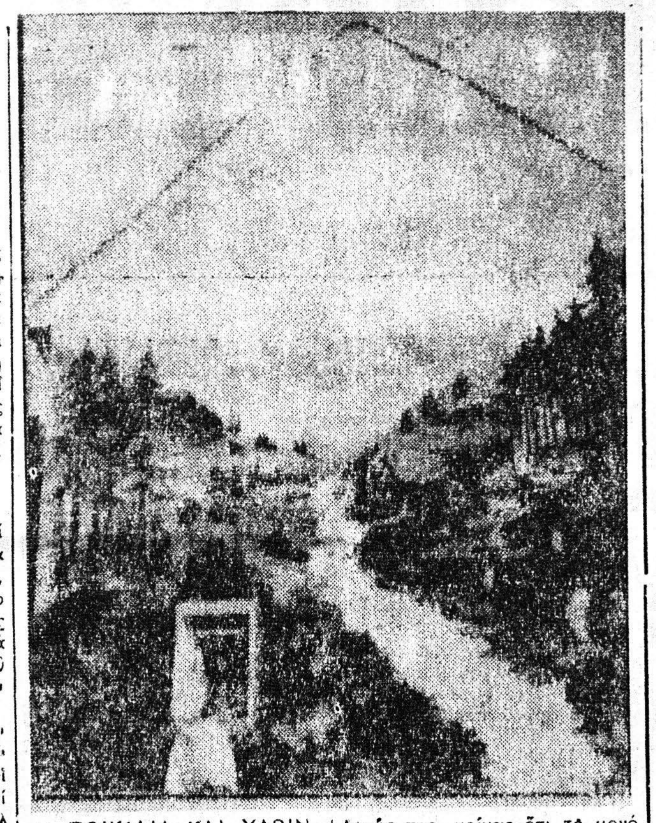

Η ΠΟΙΚΙΛΙΑ ΚΑΙ ΧΑΡΙΝ ΕΧΕΙ...

Ὁ ἰδιοκτήτης τῆς οἰκίας ἡ ὁποία εἰκονίζεται εἰς τήν ἀνωτέρω φωτογραφίαν κεῖται δέ εἰς προάστιον τῆς Φρανκφούρτης (Δυτ. Γερμανία) ἀνέθεσεν εἰς ἕνα ἐρασιτέχνην ζωγράφον τήν διακόσμησιν τῆς ὀπισθίας ὄψεώς της, κρίνας ὅτι τό μονότονον τῆς οἰκοδομῆς ἔχρηζε σχετικῆς βελτιώσεως. Πράγματι, ὁ ἀναλαβών το πρωτότυπον διακοσμητικόν ἔργον ζωγράφος ἐφιλοτέχνησεν ἕν γραφικόν τοπίον,ἐντός τοῦ ὁποίου τό ἄνοιγμα ἑνός παραθύρου ἀποτελεῖ παράδοξον, ἀντίθεσιν

«ΚΑΛΛΙΤΕΡΑ ΝΑ ΠΕΘΑΝΟΥΜΕ ΣΤΗ ΣΑΪΓΚΟΝ»

Κάποτε ἦταν «συμπολεμιστή». Τώρα εἶναι ἀνεπιθύμητος..

Ἡ Τούη Χόνγκ ἦτανε γνωστή στάρ τῆς τηλεοράσεως σέ ὁλόκληρο τό Βιετνάμ. Ἐδῶ καί πέντε μῆνες, ζῆ σ' ἕνα στρατόπεδο συγκεντρώσεως στό Χόγκ Κόγκ. Μετά τήν πτώση τοῦ καθεστῶτος τῆς Σαϊγκόν ἕνα δανέζικο ἀτμόπλοιο τήν μετέφερε μέ ἑκατοντάδες ἄλλους πρόσφυγες πού μάζεψε ἀπό μερικές βάρκες, στήν ἀγγλική ἀποικία.

Εἶναι ἄγνωστο πόσο ἀκόμα θά πρέπει νά παραμείνη ἡ Τούη Χόνγκ καί ἄλλοι 2.800 Νοτιοβιετναμέζοι σ' αὐτό τό στρατόπεδο. Ἡ ἐλπίδα τῆς Τούη νά πάρη μιά ἀμερικανική βίζα γίνεται ὅλο καί μικρότερη Καμμιά χώρα δέν θέλει νά δεχτῆ τούς πρόσφυγες, καί τό Χόγκ-Κόγκ θέλει νά τούς ξεφορτωθῆ τό γρηγορώτερο.

Μά δέν εἶναι μόνο αὐτοί. Τό ἴδιο ἰσχύει καί γιά 80.000 πρόσφυγες πού ζοῦν σέ στρατόπεδα τῶν ΗΠΑ στή Γκουάμ, Μαλαισία Ταϋλάνδη καί Ν. Κορέα. Ὅλοι περιμένουν μιά βίζα γιά τές ΗΠΑ. Εἶναι πολύ ἀμφίβολο ἄν θά τήν πάρουν Τά 405 ἑκατομμύρια δολλάρια πού ἐνέκρινε τό Κογκρέσσο γιά τούς Νοτιοβιετναμέζους πρόσφυγες ἔχουν ἤδη ἐξαντληθῆ Τό ὅριο πού ἔθεσε τό Κογκρέσσο, 131.000 Νοτιοβιετναμέζοι ἐπιτρέπεται νά εἰσέλθουν στή χώρα, συμπληρώθηκε ἤδη. Ἕνας Ἀμερικανός διπλωμάτης δήλωσε κοφτά: Τό σπίτι μας εἶναι γεμάτο.

ΝΑ ΓΥΡΙΣΟΥΝ ΣΤΗ ΣΑΪΓΚΟΝ

Πικραμένοι ἀπό τήν χεῖρα βοηθείας τῶν πρώην συμμάχων τους 2.000 πρόσφυγες ζητᾶνε νά γυρίσουν στήν κόκκινη Σαϊγκόν. Περιμένουν μονάχα λίγα χρήματα καί κάποια πτήση. Προτιμᾶμε νά πεθάνουμε ἐκεῖ παρά νά ζήσουμε γιά πάντα ἐδῶ, εἶπε κάποιος ἀπό τούς ἔγκλειστους τῶν στρατοπέδων.

Ἀπό τές 131000 πού δέχτηκαν οἱ ΗΠΑ, μόνο οἱ μισοί ἔχουν τακτοποιηθῆ, κι' αὐτό δύο μῆνες μετά τή λήξη τῆς ἡμερομηνίας πού εἶχε θέσει τό Κογκρέσσο γιά τήν ἐπίλυση τοῦ προβλήματος τῶν Νοτιοβιετναμέζων.

Μερικοί ζητᾶνε γλυκές ὑπάρξεις μέ σκοπό τό γάμο. Ἀλλά οἱ περισσότερες προτάσεις εἶναι χυδαῖες Κάποιος λοχίας τοῦ ναυτικοῦ ἔγραψε:

— Θά ἤθελα μερικά ἀπ' αὐτά τά κορίτσια ἀπό τό Βιετνάμ. Βάλτε μερικές σέ ἕνα κασόνι καί νά μοῦ τές στείλετε. Νά εἶναι καλές, νά ἔχουν ὡραῖο σῶμα καί γερά δόντια.. Γιά νά διευκολύνη μάλιστα τήν ἐκλογή τῶν ὑπαλλήλων τοῦ στρατοπέδου πρόσθεσε: Νά τές κρένετε ἀκριβῶς ὅπως τά ἄλογα.

Ἀντίθετα δυσκολίες δέν ἀντιμετώπισαν οἱ πλούσιοι Βιετναμέζοι, πού εἶχαν χρήματα μαζί τους καί γνωριμίες μέ Ἀμερικανούς τῆς ἀνωτέρας κοινωνίας. Σ' αὐτούς ἀνήκει καί ὁ πρώην στρατιωτικός διοικητής τοῦ ἀμερικανικοῦ ἀεροδρομίου τῆς Σαϊγκόν, Νγκοάν, ὁ ὁποῖος ἔφθασε στήν Ἀμερική μέ 4 ἑκατομμύρια μάρκα στή βαλίτσα του. Λέγοντας ὅτι δέν ἔννοιωθε ἀσφαλής στό στρατόπεδο, ἀπό τούς πατριῶτες του κατόρθωσε νά φύγη. Τό ἴδιο ἴσχυσε καί γιά τόν μισητό διευθυντή τῆς ἀστυνομίας τῆς Σαϊγκόν, στρατηγό Τράν Σιτάν. Ἀπό τές κοινωνικές σχέσεις του ἐπωφελήθηκε καί ὁ πρώην ἀντιπρόεδρος στρατηγός Νγκουγιέν Κάο Κύ. Ὁ Θιέου βρίσκεται στό Ταϊβάν, πολυεκατομμυριοῦχος, μετά ἀπό 8 χρόνια προεδρίας καί γράφει τά ἀπομνημονεύματά του, περιτριγυρισμένος ἀπό τήν σωματοφυλακή του. Ἐκεῖ παραπονεῖται γιά τήν κακή μοῖρα πού τόν μετέβαλε σέ πρόσφυγα καί ἔχει νά ταΐση 14 στόματα. Αὐτό βέβαια εἶναι σχῆμα λόγου, γιατί ὁ φίλος του, Τζών Γουαίην, τοῦ παραχώρησε μιά φάρμα καί καλεῖται νά μιλήση σέ Πανεπιστήμια γιά τά αἴτια τῆς ἥττας τοῦ Ν. Βιετνάμ. Κάθε ὁμιλία πληρώνεται 2.500 δολλάρια!

ΠΡΟΣΚΛΗΣΕΙΣ
ΓΑΜΟΥ
ΕΙΣ ΠΡΩΤΟΤΥΠΑ
ΣΧΕΔΙΑ & ΧΡΩΜΑΤΑ
ΕΙΣ ΤΟ ΚΑΛΛΙΤΕΧΝΙΚΟΝ
ΤΥΠΟΓΡΑΦΕΙΟΝ
ΑΛ. ΣΤΑΝΙΔΗ
ΒΟΤΣΗ - Ρ. ΦΕΡΑΙΟΥ 133
ΠΑΤΡΑΙ ☎ 278445

Η ΠΡΙΓΚΗΠΙΚΗ ΟΙΚΟΓΕΝΕΙΑ ΤΗΣ ΙΣΠΑΝΙΑΣ

Πρό τῆς προσφάτου ἐπιστροφῆς του εἰς Μαδρίτην, ὅπου ἐντείνονται αἱ φῆμαι περί προσεχοῦς ἀναρρήσεως του εἰς τό ἀξίωμα τοῦ ἀνωτάτου ἄρχοντος, εἰς ἀντικατάστασιν τοῦ στρατηγοῦ Φράνκο, ὁ πρίγκηψ Χουάν — Κάρλος τῶν Βουρβώνων ἐφωτογραφήθη μετά τῆς οἰκογενείας του εἰς τόν κῆπον τῆς θερινῆς βασιλικῆς διαμονῆς Μαριβέντ, εἰς Πάλμαν τῆς Μαγιόρκας, ὅπου διῆλθε μετ' αὐτῆς τάς θερινάς διακοπάς. Εἰς τήν ἀνωτέρω εἰκόνα οἰκογενειακῆς εὐτυχίας, ὁ Χουάν Κάρλος καί ἡ σύζυγός του πριγκήπισσα Σοφία, παίζουν μέ τά τέκνα των, ἐνφάντην δόν Φίλιππον καί ἐνφάντας δόνια Ἑλένην καί δόνια Χριστίναν.

ΓΕΓΟΝΟΤΑ

ΕΙΔΗΣΕΙΣ ΠΕΡΙΕΡΓΑ ΑΠΟ ΤΗΝ ΕΛΛΑΔΑ ΚΑΙ ΟΛΟΝ ΤΟΝ ΚΟΣΜΟ

ΑΙ ΑΔΕΙΑΙ ΤΑΞΙ ΕΠΙ ΔΙΚΤΑΤΟΡΙΑΣ

ΑΘΗΝΑΙ — Πρός ἱκανοποίηση σχετικοῦ αἰτήματος τῶν ἐπαγγελματιῶν ἰδιοκτητῶν ταξί τό Ὑπουργεῖον Μεταφορῶν ἀπεφάσισε τήν συγκρότησιν κατά Νομαρχίαν ἐπιτροπῶν ἐκκαθαρίσεως τῶν τυχόν παρανόμως χορηγηθεισῶν ἐπί δικτατορίας ἀδειῶν Ταξί. Ὁ ἔλεγχος θά γίνη ἐντός τριῶν μηνῶν.

ΑΠΗΓΟΡΕΥΘΗ Η ΕΞΟΔΟΣ ΤΟΥ

ΑΘΗΝΑΙ — Ὁ Εἰσαγγελεύς Ἐφετῶν κ. Ν. Γανώσης ἀπηγόρευσε προχθές τήν ἔξοδον ἀπό τήν χώραν τοῦ κ. Κ. Κυπραίου τέως ὑπουργοῦ Ἐξωτερικῶν τῆς δικτατορίας διότι ἐκκρεμοῦν εἰς βάρος του ποινικαί ὑποθέσεις.

ΔΕΝ ΘΑ ΑΥΞΗΘΗ Η ΤΙΜΗ ΓΑΛΑΚΤΟΣ ΚΑΙ ΤΟΥ ΤΥΡΟΥ

ΑΘΗΝΑΙ — Ἁρμοδίως παρεσχέθη πληροφορια ὅτι δεν ἀντιμετωπίζεται αὔξησις της τιμῆς τοῦ γάλακτος καί συνεπῶς οὔτε καί τοῦ τυριοῦ.

Ἐξ ἄλλου, κατά τάς ἰδίας πληροφορίας, δέν ἀποκλείεται ἡ εἰσαγωγή ἱκανῶν ποσοτήτων τυριῶν γιά τήν κάλυψη τῶν ἀναγκῶν τῆς καταναλώσεως.

ΑΚΟΥΣΙΑ ΑΠΑΓΩΓΗ 17ΕΤΙΔΟΣ ΜΑΘΗΤΡΙΑΣ

ΘΕΣΣΑΛΟΝΙΚΗ — Ἀκούσια ἀπαγωγή τῆς 17χρονης μαθητρίας Μ. Κ., κατήγγειλε ὁ πατέρας της. Σύμφωνα μέ τήν καταγγελία:

Ὁ Κων. Καρτσούνης, 25 χρονῶν, βοηθούμενος καί ἀπό δύο φίλους του, ἅρπαξε τήν μαθήτρια καί τήν ἐπεβίβασε σ' ἕνα Ι.Χ. αὐτοκίνητο, μέ τό ὁποῖο ἀνέπτυξε ταχύτητα καί ἐξαφανίσθηκε.

Ὅπως διαπιστώθηκε ἀπό τήν προανάκριση ἡ μαθήτρια στίς 19 Σεπτεμβρίου εἶχε ἐγκαταλείψει τήν οἰκογένειά της καί ἀκολούθησε τόν δράστη. Παρέμεινε πεντε ἡμέρες μαζί του καί ἐπέστρεψε στήν οἰκογένειά της.

ΚΑΙ ΑΛΛΟ ΣΙΤΑΡΙ ΘΕΛΟΥΝ ΟΙ ΡΩΣΟΙ

ΜΟΣΧΑ — Ἀμερικανοί καί Σοβιετικοί ἀντιπρόσωποι εἶχαν χθές νέα συνομιλία γιά τήν σύναψη συμφωνίας γιά τήν ἀγορά ὑπό τῆς Σοβιετικῆς Ἑνώσεως Ἀμερικανικοῦ σίτου ἐπί μακροπροθέσμου βάσεως.

ΕΙΣ ΤΟ ΦΕΣΤΙΒΑΛ ΜΟΔΑΣ ΤΩΝ ΚΑΝΝΩΝ

ΠΑΡΙΣΙ — Ὁ Ἑλληνορωμαϊκός χιτώνας θά κυριαρχήση στό δεύτερο Φεστιβάλ Μόδας τῶν Καννῶν πού θά ἀρχίση τήν προσεχῆ Τετάρτη.

Ὁ χιτώνας θά χρησιμεύση ταυτοχρόνως καί ὡς μαγιό ὡς φόρεμα τῆς πλάζ ἤ ὡς φόρεμα περιπάτου στίς θερμές χῶρες.

ΘΑΝΑΤΟΠΟΙΝΙΤΗΣ ΑΠΕΒΙΩΣΕΝ

ΑΝΤΑΙ (Γαλλία) — Ὁ Βάσκος ἀντάρτης Χοσέ Ἀντόνιο Γκαρμέντια ἡ καταδίκη τοῦ ὁποίου σέ θάνατο μετετράπη σέ 30ετῆ κάθειρξη τό περασμένο Σάββατο ἀπεβίωσε στίς φυλακές τῆς Μαδρίτης ὅπου ἐκρατεῖτο.

Ὁ Γκαρμέντια ὑπέκυψε στά τραύματα πού εἶχε ὑποστῆ πρίν ἀπό δυό μῆνες κατά τήν σύλληψή του ἀπό τήν Ἱσπανική Ἀστυνομία.

ΣΥΝΕΛΗΦΘΗΣΑΝ ΛΑΘΡΕΜΠΟΡΟΙ ΧΑΣΙΣ

ΑΘΗΝΑΙ — Ἀπ' τήν Γενική Ἀσφάλεια Ἀθηνῶν συνελήφθησαν ἡ Καναδέζα Νταϊάννη Κόλντεν 28 ἐτῶν καί Σάλυ Ἀουαντ, 28 ἐτῶν, ἀπ' τό Σουδάν κατηγορούμενες γιά λαθρεμπόριο χασίς.

Κατεσχέθησαν 4 κιλά χασίς ἐνῶ μισό κιλό τό εἶχαν πουλήση σ' Ἀμερικάνους.

Οἱ δύο δράστες ἔφεραν τό χασίς ἀπ' τό Λίβανο σ' αὐτούς παρουσιάστηκε ἕνας νέγρος, πράκτορας τῶν ἀστυνομικῶν πού τούς προσέφερε 9.000 δολλάρια γιά 3 κιλά χασίς.

ΤΑΞΙΤΖΗΣ ΕΜΑΧΑΙΡΩΣΕΝ ΕΠΙΒΑΤΗΝ

ΑΘΗΝΑΙ — Στήν ὁδό Θάσου 23 οἱ Ἡρ. Γκούμας 26 ἐτῶν, ὁδηγός ταξί, ἐτραυμάτισε μέ μαχαίρι στήν ὠμοπλάτη τόν Νικ. Α. Παπαϊωάννου 38 ἐτῶν.

Δράστης καί θῦμα ἐφιλονίκησαν γιά τό ἀντίτιμο τῆς διαδρομῆς.

Ὁ Παπαϊωάννου ἦτο ἐπιβάτης στό ταξί τοῦ δράστου.

ΕΦΟΝΕΥΘΗ ΟΔΗΓΟΣ ΜΟΤΟΠΟΔΗΛΑΤΟΥ

ΑΘΗΝΑΙ — Μοτοποδήλατο ἔπεσε σέ στῦλο τῆς Δ.Ε.Η., στή λεωφόρο Ἁλίμου καί σκοτώθηκε ὁ ὁδηγός του Παν. Α. Μπεθάκης 19 ἐτῶν.

Ο ΑΣΤΥΦΥΛΑΞ ΑΦΕΘΗ ΕΛΕΥΘΕΡΟΣ

ΑΘΗΝΑΙ — Ἀφέθη προσωρινά ἐλεύθερος ὁ ἀστυφύλαξ τοῦ ΚΓ Ἀστυνομικοῦ Τμήματος Ἀθ. Βαβίλης πού κατηγορεῖται γιά ἀνθρωποκτονία ἐξ ἀμελείας κατόπιν ὁμοφωνίας τοῦ ἀνακριτοῦ καί τοῦ Εἰσαγγελέως.

Ὑπενθυμίζεται ὅτι τό περασμένο Σάββατο μέ τό περίστροφο τοῦ Ἀστυφύλακα σκοτώθηκε ὁ λοχίας Σωτ. Παπαδοδημάκος ἐτῶν 24, παίζοντας «Ρώσσικη ρουλέττα».

Η ΑΣΤΥΝΟΜΙΑ ΤΟΥΣ ΕΣΤΕΙΛΕΝ ΤΡΑΠΟΥΛΑΝ!

ΛΟΝΔΙΝΟΝ — Ἡ Ἀστυνομία ἔστειλε χθές τράπουλα στούς ἕξη Ἰταλούς ὁμήρους πού κρατοῦνται ἀπό πέντε μέρες σέ μιά μικροσκοπική ἀποθήκη Ἰταλικοῦ ἑστιατορίου, ἀπό τρεῖς μαύρους κακοποιούς. Ἀστυνομικός ἐκπρόσωπος ἐδήλωσε, ὅτι «ἡ πολιορκία τοῦ οἴκου τῶν σπαγέττων» φαίνεται ὅτι θά τραβήξη ἀκόμη γιά πολύ.

Η ΑΕΡΟΠΟΡΙΑ ΚΑΛΕΙ 800 ΕΘΕΛΟΝΤΑΣ

ΑΘΗΝΑΙ — Ἡ Ἑλληνική Ἀεροπορία καλεῖ γιά κατάταξη πεντακοσίους ἐθελοντές ὁπλίτες γιά πενταετῆ θητεία ἀπό τίς ἑξῆς Τεχνικές εἰδικότητες: Μηχανικούς JET, Μηχανικούς ἑλικοφόρων ἀεροσκαφῶν, ὁπλουργούς, Μηχανικούς Ραντάρ ἐδάφους, Μηχανικούς Α)Τ —Α)Φ ἐδάφους καί ὁδηγούς - Μηχανικούς αὐτοκινήτων καί εἰδικῶν ὀχημάτων καί μηχανημάτων. Ἀπό τούς ἀνωτέρω προσερχόμενους οἱ μέν ἰδιῶτες πρέπει νά ἔχουν ἡλικία 17 — 20 ἐτῶν οἱ δέ κληρωτοί ἤ ἀφυπηρετήσαντες νά μήν εἶναι ἄνω τῶν 26 ἐτῶν.

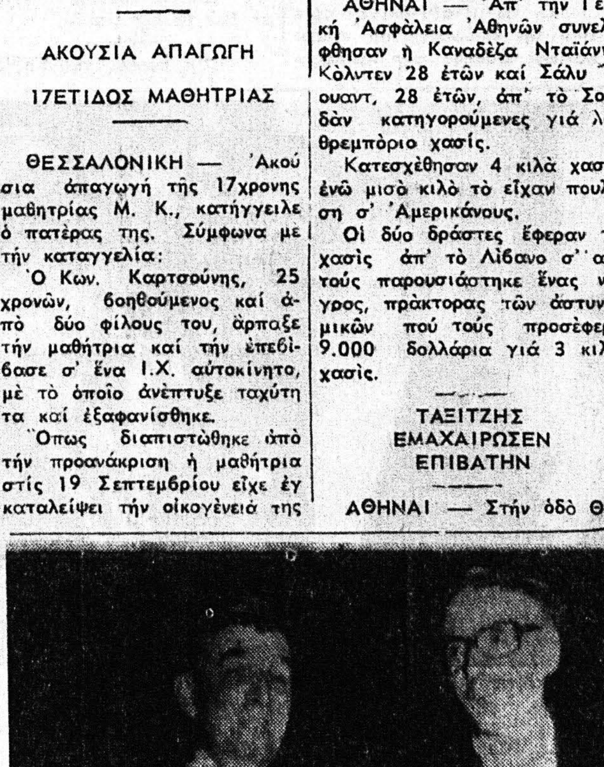

Ο ΜΠΕΡΓΚΜΑΝ ΔΑΦΝΟΣΤΕΦΗΣ

Εἰς τόν γνωστόν διά τά «ἀμπελοφιλοσοφικά» ἔργα του Σουηδόν σκηνοθέτην τοῦ κινηματογράφου Ἴνγκμαρ Μπέργκμαν, ἀπενεμήθη μετά στεφάνου δάφνης, ὁ ἐπίτιμος τίτλος διδάκτορος φιλοσοφίας. Εἰς τήν ἀνωτέρω φωτογραφίαν ληφθεῖσαν κατά τήν τελετήν τῆς ἀπονομῆς τοῦ τίτλου, ἥτις διεξήχθη εἰς τήν «Κυανῆν Αἴθουσαν» τοῦ Δημαρχείου τῆς Στοκχόλμης, ὁ Μπέργκμαν κάθηται (ἀριστερά) παραπλεύρως ἄλλου δαφνοστεφοῦς καί ἐπιτίμου διδάκτορος.

Τηλέφωνα ἐπειγούσης ἀνάγκης

[illegible] δράσις ('Αστυν.)	100
Ἀμ. Ἐπέμβασις Ε.Χ	277.000
[illegible] κίνησις	320 736
Πρῶται βοήθειαι	274.444
ΠΥΡΟΣΒΕΣΤΙΚΗ ΑΜΕΣΟΣ ΕΠΕΜΒΑΣΙΣ	[illegible]
ΔΕΗ (βλάβαι)	321.949 καί [illegible]

«ΗΜΕΡΗΣΙΟΣ ΚΗΡΥΞ
ΠΑΤΡΩΝ»
Καθημερινή ἐφημερίς
Διευθυντής Συντάξεως:
ΑΛΕΞΑΝΔΡΟΣ Α. ΘΡΗΣ
Ὁδός Ζαΐμη 29
Ἰδιοκτήτης — Ἐκδότης
Ὑπεύθυνος Τυπογραφείου
[illegible]

ΤΗΛΕΦΩΝΑ ΠΡΑΚΤΟΡΕΙΩΝ ΛΕΩΦΟΡΕΙΩΝ

Πατρῶν—Βάρδας	322—203
Πατρῶν — Ἀχαΐας	322—203
Πατρῶν — Ἀθηνῶν	277.556
Πατρῶν—Αἰγίου	424—343
Πατρῶν — Πύργου	273.997
Πατρῶν —Τριπόλεως	320.675
Πατρῶν—Ἀγρινίου	421.205

ΦΑΡΜΑΚΕΙΑ

ΑΠΟΓΕΥΜΑ

Ἀλεξανδρόπουλος Σ. Κ[illegible]λου —Μαιζῶνος, Κουλ[illegible] Λ. 17λ. Γεωργίου, Κουλ[illegible] —Κουνινιώτη Κορίνθου [illegible] Κοντογιάννης Α. Πατρέω[illegible] Κανακάρη, Σπυροπούλου [illegible]να Γούναρη 37, Χατζ[illegible]ου —Κουκουλιώτου, [illegible]κου —Μεσολογγίου

ΔΙΑΝΥΚΤΕΡΕΥΟΝΤΑ

Ζαριφόπουλος Χ. 10 [illegible]νας, Τριανταφυλλόπουλο[illegible] Γερμανοῦ 117

ΕΦΗΜΕΡΕΥΟΝΤΕΣ ΙΑΤ[illegible]

Ἀπό τῆς 2ας μ.μ. τοῦ [illegible]βάτου μέχρι τῆς 7ης πρω[illegible] τῆς Δευτέρας:

Σαλαμαλίκης Λάμπρο[illegible]θολογος Ἀστιγγος 54 421—542

Σταμάτη Ὄλγα [illegible]τρος Κολοκοτρώνη 19 279—742

Χριστόπουλος Χα[illegible]πος Καρδιολόγος Γερ[illegible]πούλου — Ρ. Φεραίου [illegible] τηλ. 288—957 οἰκία [illegible] 454

Ἀθανασόπουλος Βα[illegible] Χειρουργος Μαιζῶνος 6[illegible] 277—009

Ἀναγνωστόπουλος Χ[illegible] Μαιευτήρ —Γυναικολόγ[illegible] Γεωργίου 20 τηλ. 275[illegible]

Ἀνθοπωλεῖα

ΑΝΘΟΠΩΛΕΙΟΝ
ΑΝΔΡΕΟΥ ΣΤΑΥΡΟΠΟΥΛΟΥ
ΓΟΥΝΑΡΗ 49α Τηλ. 276—163
ΕΝΑΝΤΙ ΣΙΝΕ —ΕΛΠΙΣ

ΑΝΘΟΠΩΛΕΙΟΝ
Ἄνθη γιά ὅλες σας τίς ἐκδηλώσεις
ΙΩΑΝΝΟΥ ΘΕΟΦΙΛΗ
Πανεπιστημίου 113 ἔναντι Α' Νεκροταφείου
Ἄνθη γιά ὅλες τίς ἐκδηλώσεις.
ΝΕΟΝ ΤΗΛΕΦΩΝΟΝ 421 730 ΚΑΙ 422.413

ΑΝΘΟΠΩΛΕΙΟΝ
— ΜΙΜΟΖΑ —
ΝΙΚ. ΜΟΣΧΟΠΟΥΛΟΣ
ΚΟΡΙΝΘΟΥ 268 - ΤΗΛ. 276—147
Ἄνθη —φυτα —γλάστρες
ἀπό τά θερμοκήπιά μας

ΑΝΘΗ — ΦΥΤΑ
Ἡ εὐγενικώτερη προσφορά
ΚΩΝ. ΣΤΑΥΡΟΠΟΥΛΟΣ
ΚΟΡΙΝΘΟΥ 250 — ΤΗΛ. 274—355.

Ο ΙΑΤΡΟΣ
ΝΙΚΟΛΑΟΣ ΛΑΓΟΥΜΙΤΖ[illegible]
χειρουργός ὠτορινολαρυγγολόγος ἐπί δεκαετ[illegible] παιδευθείς εἰς ἀλλοδαπήν, ἐπανελθών ἐκ τοῦ τα[illegible] εἰς ΗΠΑ δέχεται καί χειρουργεῖ εἰς τήν κλινική [illegible]
τηλ. 277—409 καί 276 — 991

ΑΝΤ. ΟΔ. ΠΑΤΟΥΧ[illegible]
ΧΕΙΡΟΥΡΓΟΣ ΜΑΙΕΥΤΗΡ ΓΥΝΑΙΚΟΛΟΓΟΣ
Εἰδικευθείς ἐπί 5ετίαν εἰς Ἀγγλίαν Τ. Διευθ[illegible]ευτήρ καί Γυναικολόγος Κλινικῆς Γενικοῦ Νοσ[illegible]ου Πύργου.
Δέχεται Μαιζῶνος 38—40 ὥρας 9—12 π.μ. καί [illegible] —8 30 μ.μ.
Τηλ. 220595

ΙΠΠΟΚΡΑΤΗΣ
ΟΡΘΟΠΕΔΙΚΗ – ΧΕΙΡΟΥΡΓΙΚΗ
ΚΑΙ ΤΡΑΥΜΑΤΟΛΟΓΙΚΗ ΚΛΙΝΙΚΗ
ΜΙΧΑΗΛ Γ. ΦΕΙΔΙΑ
ΕΠΙ 3ΕΤΙΑΝ ΕΣΩΤ. ΙΑΤΡΟΥ ΑΣΚΛΗΠΙΕΙΟΥ [illegible]
ΕΠΙ ΜΑΚΡΟΝ ΕΠΙΜΕΛΗΤΟΥ ΝΟΣΟΚΟΜ. [illegible]
GENERAL ΤΟΥ ΛΟΝΔΙΝΟΥ ΚΑΙ ROYAL [illegible]
ΤΟ ΠΑΝΕΠΙΣΤΗΜΙΟΥ ΤΟΥ SHEFFIELD
ΚΑΡΑΪΣΚΑΚΗ 132 —ΤΗΛ 277—437 — [illegible]
ΤΗΛ. ΑΣΘΕΝΩΝ: 275.281 275.282, 279.728, [illegible]
275.782

ΝΙΚ. Β. ΡΑΠΤΗ[illegible]
ΠΑΙΔΙΑΤΡΟΣ
Μονίμως ἐγκατασταθείς εἰς Πάτρας δέχεται [illegible] π.μ. ἕως μμ. καί 5—8 μμ, καθ' ἑκάστην
ΜΑΙΖΩΝΟΣ 69, ΠΛΑΤΕΙΑ — ΟΛΓΑΣ
ΤΗΛΕΦ 276—661

ΥΑΛΙΚΑ - ΦΩΤΙΣΤΙΚΑ - ΔΩ
Λ. ΜΕΝΔΡΙΝΟΣ
WMF
DANSK Danemark
Ed. Wüsthof Deutschland
GRAL Deutschland
iittala Finnland
Spring Schweiz
Gustavsberg Schweden
wiesenthalhütte Deutschland
thomas Deutschland
Norwegen Textil Norwegen
BRAUN Deutschland
ARABIA
ΤΙΜΑΙ ΑΠΟΘΗΚΗΣ ΑΓ. ΝΙΚΟΛΑΟΥ