ΗΜΕΡΗΣΙΟΣ ΚΗΡΥΞ
ΠΑΤΡΩΝ

ΚΕΡΔΟΣ 11 ΕΤΩΝ
Η ΥΓΙΕΙΝΗ ΖΩΗ ΦΕΡΕΙ ΜΑΚΡΟΒΙΟΤΗΤΑ
ΕΠΤΑ ΒΑΣΙΚΟΙ ΚΑΝΟΝΕΣ

ΟΥΑΣΙΝΓΚΤΩΝ — Οἱ ἄνδρες δύνανται νὰ προσθέσουν 11 ἔτη εἰς τὴν ζωὴν των ἐὰν ἀκολουθοῦν ἑπτὰ κανόνας διαβιώσεως —συμπεριλαμβάνοντας τὸν ἀριθμὸν πότων,, τὴν ἀπαγορευμένην τοῦ καπνίσματος, τὰς τακτικὰς ὥρας φαγητοῦ καὶ 8 ὥρας ὕπνου κατὰ νύκτα — διεπίστωσε μία ὁμὰς ἐρευνητῶν τῆς Καλιφορνίας.

Ἡ μελέτη, τὴν ὁποίαν διεξήγαγον, ἀπεδείξεν ὅτι αἱ γυναῖκες ποὺ τηροῦν τοὺς ἑπτὰ κανόνας διαβιώσεως προσθέτουν 7 ἔτη εἰς τὴν ζωὴν των

— Ἕνας ἄνδρας ἡλικίας 55 ἐτῶν, ποὺ ἀκολουθεῖ ὅλους τοὺς ἑπτὰ κανόνας ὑγιεινῆς, ἔχει τὴν αὐτὴν κατάστασιν ὑγείας, τὴν ὁποίαν ἔχει ἕν ἄτομον κατωτέρου αὐτοῦ κατὰ 25—30 ἔτη, τὸ ὁποῖον δὲν τηρεῖ ἕνα μόνον ἐκ τῶν ἐν λόγῳ κανόνων δεδήλωσεν ὁ δρ. Λέοναρδ Μπρέσλοου, κοσμήτωρ, τῆς Σχολῆς Δημοσίας Ὑγιεινῆς τοῦ ἐν Λὸς Ἄντζελες πανεπιστημίου τῆς Καλιφορνέας καὶ εἷς ἐκ τῶν συντακτῶν τῆς μελέτης.

— Αἱ καθημεριναὶ συνήθειαι τῶν ἀνθρώπων, εἶπε, ἔχουν πολὺ μεγαλειτέραν σχέσιν μὲ τὰς αἰτίας τῶν ἀσθενειῶν των καὶ μὲ τὸν χρόνον τῆς θανῆς των, ἀπὸ ὅλας τὰς συμβολὰς τῆς ἰατρικῆς.

Ὁ συσχετισμὸς τῆς μακροβιότητος μὲ τὴν ὑγιεινὴν ζωὴν βασίζεται εἰς ἀναφορὰς περί 3500 περίπου θανάτων, κατὰ τὰ 5 καὶ ἡμισυ πρῶτα ἔτη τῆς μελέτης, τώρα δὲ ἐπιβεβαιοῦται διὰ συνεντεύξεων. μετὰ πάροδον τριῶν καὶ ἡμισυ ἐτῶν.

ΟΙ ΕΠΤΑ ΚΑΝΟΝΕΣ

Ἡ 11ετὴς προσαύξησις τῆς μακροβιότητος εἰς τοὺς ἄνδρας, ποὺ τηροῦν ἀνεξαιρέτως τοὺς 7 κανόνας διαβιώσεως, εἶναι τοσοῦτον μᾶλλον ἐντυπωσιακή καθ' ὅσον ἡ πρόβλεψις ζωῆς τῶν ἀνδρῶν ἐν Ἀμερικῇ ηὐξήθη μόνον κατὰ τὰ 3 ἔτη ἀπὸ τοῦ 1900 μέχρι τοῦ 1970.

Οἱ 7 κανόνες εἶναι ἁπλοί:

Τρώγετε τακτικὰ καὶ τίποτε μεταξὺ τῶν γευμάτων· τρώγετε μπρέκφαστ· κοιμᾶσθε ὀκτὼ ὥρας κάθε νύκτα· διατηρῆτε κανονικὸν βάρος· μὴ καπνίζετε· πίνετε μετρίως. δηλαδὴ ὄχι περισσότερα τοῦ ἑνὸς ἢ δύο οἰνοπνευματωδῶν ποτῶν καθ' ἡμέραν καὶ ἀσκῆσθε τακτικά.

Ὁ δρ. Μπρέσλοου εἶπεν ὅτι εἶναι ἀδύνατον νὰ λεχθῇ ποῖος ἐκ τῶν ἀνωτέρω κανόνων διαβιώσεως εἶναι σπουδαιότερος. Πολλοί ἐξ αὐτῶν εἶναι συνηρτημένοι. Οἱ πόται, ἐπί παραδείγματι, ἔχουν τὴν τάσιν νὰ εἶναι καπνισταί, καὶ οἱ καπνισταί συχνὰ καταργοῦν τὸ μπρέκφαστ. Ὡστόσον, οἱ ἐρευνηταί προσεπάθησαν νὰ ξεχωρίσουν κάθε συνήθειαν, ὥστε νὰ εἶναι ἀνεξάρτητος ἀπὸ τὰς ὑπολοίπους.

Τὰ ἄτομα, ποὺ δὲν ἐκάπνισαν ποτέ, ἔχουν τὰς ὀλιγωτέρας πιθανότητας προώρου θανάτου, ἐνῶ οἱ ἄνδρες ποὺ ἐκάπνιζαν περισσότερα τῶν δύο πακέτων καθ' ἡμέραν ἔχουν τὰς περισσοτέρας.

Ὅσον ἀφορᾷ τὸν πότον, ἐκ τῆς μελέτης διεπιστώθη ὅτι οἱ πίνοντες μετρίως ἔζησαν περισσότερον καὶ ἀπὸ τοὺς μὴ πότας, καὶ ἀπὸ τοὺς μανιώδεις τοιούτους.

Οἱ ἄνδρες ποὺ δὲν ἔτρωγαν μπρέκφαστ καὶ ἔτρωγαν μεταξὺ τῶν γευμάτων καθημερινῶς εἶχον ποσοστὸν θανάτου 2,5 φορὰς μεγαλείτερον ἐν σχέσει μὲ τοὺς τρώγοντας μπρέκφαστ καὶ σπανίως μεταξὺ τῶν γευμάτων. Οἱ ἀριθμοὶ ἦσαν ὀλιγώτερον ἐντυπωσιακοὶ μεταξὺ τῶν γυναικῶν.

Οἱ ἄνδρες ποὺ ἐκοιμῶντο 8 ὥρας κάθε νύκτα εἶχον χαμηλότερα ποσοστὰ θανάτου ἀπὸ τοὺς ἄνδρας, ποὺ ἐκοιμῶντο περισσότερον ἢ ὀλιγώτερον τῶν 8 ὡρῶν. Διὰ τὰς γυναίκας, ὁ ἄριστος χρόνος ὕπνου ἦτο 7 ὡρῶν.

Ἡ μελέτη ἀπέδειξεν ὅτι ἕνας ἄνδρας 45 ἐτῶν δύναται νὰ ζήσῃ 33 ἔτη ἀκόμη, ἐὰν τηρῇ 6 ἢ 7 ἐκ τῶν κανόνων διαβιώσεως. Ἐὰν τηρεῖ τέσσαρας ἢ πέντε ἐξ αὐτῶν δύναται νὰ ζήσῃ ἐπί 28 ἔτη ἀκόμη. Ἐὰν ἀκολουθῇ τρεῖς μόνον ἢ ὀλιγωτέρους, αἱ πιθανότητες περαιτέρω ζωῆς του εἶναι μόνον 21,6 ἐτῶν.

Μία γυναίκα 45 ἐτῶν θὰ ἠδύνατο θεωρητικῶς νὰ ζήσῃ 35,8 ἔτη ἀκόμη τηροῦσα 6 ἢ 7 ἐκ τῶν κανόνων· 34 ἔτη ἀκόμη τηροῦσα τέσσαρας ἢ πέντε, καὶ 28,6 ἔτη τηροῦσα ὀλιγωτέρους τῶν τριῶν ἐκ τῶν κανόνων.

Ο ΠΡΩΘΥΠΟΥΡΓΟΣ ΓΥΜΝΑΖΕΤΑΙ..

Ὁ πρωθυπουργὸς τῆς Γαλλίας κ. Ζὰκ Σιράκ, προσέλαβεν ὡς γυμναστὴν διὰ τὴν καθημερινὴν σωματικὴν ἀγωγήν του τὸν Γάλλον δρομέα Γκὺ Ντρύ, κάτοχον τοῦ παγκοσμίου ρεκόρ τῶν 110 μέτρων μετ' ἐμποδίων. Εἰς τὴν ἀνωτέρω φωτογραφίαν, ὁ κ. Σιράκ ἐπιδεικνύει εἰς τὸν γυμναστήν του τὰς ἐγκαταστάσεις τῆς αἰθούσης φυσικῆς ἀγωγῆς τοῦ Μεγάρου Ματιγνόν (ἕδρας τοῦ Γαλλικοῦ ὑπουργικοῦ συμβουλίου καὶ τοῦ πρωθυπουργοῦ) εἰς τὴν ὁποίαν θὰ ἀσκῆται καθημερινῶς ὑπ' αὐτοῦ, πρὸς διατήρησιν τῆς «φόρμας» του

ΕΣΩΤΕΡΙΚΑΙ ΚΑΙ ΕΞΩΤΕΡΙΚΑΙ ΕΙΔΗΣΕΙΣ

ΚΕΝΤΡΑ ΧΕΙΜΕΡΙΝΟΥ ΤΟΥΡΙΣΜΟΥ, ΠΗΛΙΟ, ΖΗΡΕΙΑ, ΠΑΡΝΑΣΣΟΣ

ΑΘΗΝΑΙ. Οἱ περιοχὲς τοῦ (Σελίου, Παρνασσοῦ, Πηλίου κσίΖήρειας προσφέρονται γιὰ νὰ ἀναπτυχθοῦν σέ κέντρα χειμερινοῦ τουρισμοῦ, μέ τὴν διατήρησι— παράλληλα — τῶν παραδοσιακῶν χωριῶν καί οἱ κισμῶν τους.

Σέ αὐτό τό συμπέρασμα κατέληξε ὁ Γάλλος εἰδικός κ. Πώλ Φλορήσσν, μέ τίς ἀπόψεις τοῦ οποίου θά προωθηθῆ ὁριστικά πλέον ὁ σχετικός προγραμματισμὸς τοῦ ΕΟΤ

Γιά τίς τεχνικὲς λεπτομέρειες αὐτῶν τῶν ἔργων ἀναμένεται νά ἀφιχθῆ στήν Ἀθήνα ἄλλος Γάλλος εἰδικός πού θά βοηθήση στὸν προσδιορισμό τῶν θέσεων πού προσφέρονται γιά τήν τοποθέτησι τῶν χιονοδρομικῶν ἀναβατήρων (σκί λίφτ) κλπ.

ΔΕΝ ΑΡΕΣΟΥΝ ΤΑ ΠΟΡΝΟ ΣΤΟ ΖΙΣΚΑΡ

ΠΑΡΙΣΙ. «Τά πορνογραφικά φίλμ γίνονται χάριν κέρδους τῶν παραγωγῶν τους καί εἶναι ἀποτρόπαια καί διαστροφές» δήλωσε ὁ πρόεδρος Βαλερύ Ζισκάρ Ντ' Ἐσταίν, ἐνώπιον τοῦ Ὑπουργικοῦ Συμβουλίου.

Ἀνακοίνωσι τοῦ ἐπί τοῦ Τύπου ἐκπροσώπου τοῦ προέδρου ἀναφέρει ὅτι ἡ ἐπίθεσι τοῦ κ. Ντ' Ἐσταίν δέν σημαίνει τήν ἐπαναφορά τῆς λογοκρισίας, ἀλλά ὁ ἴδιος κατάργησε πρίν 1 χρόνο ἀλλά τόνισε ὅτι δέν πρέπει νά δίνεται δικαίωσι στή διά καί στίς διαστροφές ἐν ὀνόματι τῆς ἐλευθερίας τῆς τέχνης.

Ὡς γνωστόν ὁ Γάλλος ὑπουργός Οἰκονομικῶν εἶχε προσφάτως δηλώσει, ὅτι ὅπως ἔλπιζε, ἡ ἰσοσκέλισι τοῦ προϋπολογισμοῦ τῆς χώρας θά γίνεται δυνατή χάρι στή βορβορώδη φορολογία τῶν πορνοφίλμς.

Η ΛΟΡΕΝ ΕΞΕΛΕΓΗ ΔΙΚΑΣΤΙΝΑ ΣΤΗ ΣΟΥΗΔΙΑ

ΣΤΟΚΧΟΛΜΗ. Ἀθελά της ἡ Ἰταλίδα ἠθοποιός Σοφία Λόρεν..ἔλυσε τίς διαφορὲς τῶν κατοίκων τοῦ δήμου Χάνιγκε, 10 χλμ. ἔξω ἀπό τήν σουηδική πρωτεύουσα.

Ἡ Σοφια Λόρεν ἐξελέγη δικαστινα στή Σουηδία! Οἱ ἐκπρόσωποι τῶν κομμάτων τοῦ δήμου Χάνιγκε, δέκα χιλιόμετρα ἀπό τή Στοκχόλμη διεφώνησαν σχετικά μέ τό πρόσωπο πού θά ὑποστήριζαν στίς κοινοτικὲς ἐκλογὲς γιά τήν ἀναδειξι τοῦ τοπικοῦ εἰρηνοδίκη

Τότε μερικοί χωρατατζῆδες τῆς κοινότητος ἔγραψαν στὰ ψηφοδέλτια τους το ὄνομα τῆς Σοφίας Λόρεν. Τό ἀποτέλεσμα ἦταν μετά τήν καταμέτρησι τῶν ψήφων, τό ὄνομα τῆς Ἰταλίδος ἠθοποιοῦ νά βγῆ πρῶτο. Οἱ ἐκπρόσωποι τῶν κομμάτων τοῦ Δήμου Χάνιγκε, ποὺ ἔχει 38.000 κατοίκους, ἀκόμη δέν ἔχουν συνελθῆ ἀπό τό «κτύπημα» πού ἔπαθαν.

ΑΦΘΟΝΟ ΟΥΡΑΝΙΟ ΔΙΑΘΕΤΕΙ ΤΟ ΙΣΡΑΗΛ

ΤΕΛ ΑΒΙΒ—Σύμφωνα μέ δηλώσεις τοῦ πυρηνικοῦ φυσικοῦ Γιφταχ τοῦ ἰνστιτούτου τεχνολογίας τῆς Χαϊφα, τό Ἰσραήλ, διαθέτει φυσικά ἀποθέματα ουρανίου, 60.000 τόννων περίπου, γεγονός πού ἐπιτρέπει τήν παραγωγή 60 τόννων τον χρόνο γιά τήν τροφοδοσία πυρηνικῶν ἀντιδραστήρων.

Κατά τον καθηγητή Γιφταχ τό Ἰσραήλ, παράγει οὐράνιο ἀπό ἀπό φωσφορικό ὀξύ τό ὁποῖο παράγεται ἀπό φώσφατο. Ἀπό τά 300 ἑκατομμύρια τόννων φωσφάτων πού βρίσκονται στό ὑπέδαφός τοῦ Νεγκὲβ, μποροῦν νά ἐξαχθοῦν 30 ἕως 60 χιλιάδες τόννων οὐρανίου.

Τό Ἰσραήλ παράγει ἤδη μόνο μικρὲς ποσότητες οὐρανίου, ἐδήλωσε ὁ κ. Γιφτάχ. Οἱ ποσότητες αὐτὲς μποροῦν νά χρησιμοποιηθοῦν ὡς καύσιμο τῶν πειραματικῶν ἀντιδραστήρων στή Ντιμόνα κοντά στήν Ἀράντ καί τό Νοχάμ Σορὲκ στήν ἀκτή τῆς Μεσογείου.

ΠΩΛΕΙΤΑΙ αὐτοκίνητον Σιτροὲν εἰς ἀρίστην κατάστασιν Πληροφορίαι τηλέφωνον 277—006 καὶ 275—858.

ΦΟΒΟΙ ΕΙΣ ΒΡΥΞΕΛΛΑΣ

ΠΡΟΣ ΔΙΗΠΕΙΡΩΤΙΚΟΝ ΕΜΠΟΡΙΚΟΝ ΠΟΛΕΜΟΝ

ΜΕΤΑΞΥ ΗΠΑ — ΕΥΡΩΠΗΣ

ΒΡΥΞΕΛΛΑΙ — Ἐπίκειται πράγματι ἐμπορικὸς πόλεμος μεταξύ τῶν ΗΠΑ καὶ τῆς Εὐρώπης;

Πολλοὶ ἄνθρωποι εἰς τὸ ἐν ταύτῳ ἀρχηγεῖον τῆς Κοινῆς Ἀγορᾶς, εἶναι τῆς αὐτῆς γνώμης. Κατηγοροῦν διὰ τοῦτο τὴν κυβέρνησιν Φορντ καὶ μίαν διάταξιν τοῦ νέου Ἀμερικανικοῦ νόμου περὶ ἐμπορίου ὁμιλοῦν δὲ περὶ τοῦ μέλλοντος «μὲ μεγάλην ἀνησυχίαν»

Ἡ Ἀμερικανικὴ Κυβέρνησις ἔβεσεν εἰς κατωτέραν μοῖραν τὸν κίνδυνον ἑνὸς τοιούτου πολέμου, λέγουσα ὅτι δέν θὰ χρησιμοποιήση τὴν δικαιοδοσίαν ποὺ τῆς παρέχει ὁ νόμος περὶ ἐμπορίου, διὰ νὰ ὀλοψῆ τὸ ἐμπόριον. Ὡστόσον, ὑφίστανται πιέσεις ἐκ μέρους τῶν Ἀμερικανῶν ἐργοδοτῶν καὶ ἐργατῶν, ἰδίως μὲ τὴν αὔξησιν τῆς ἀνεργίας ὅπως ἀντιδράσῃ εἰς τὰς ἀθεμίτους — πραγματικὰς ἢ φανταστικὰς — Εὐρωπαϊκὰς ἐμπορικὰς μεθόδους

Τὰ προβλήματα ἤρχισαν μὲ τὸν νόμον τοῦ 1974 περὶ ἐμπορίου ὅστις ὑποχρεώνει τὸ Ἀμερικανικὸν ὑπουργεῖον Οἰκονομικῶν νὰ ἐπιβάλλῃ κυρώσεις ἑναντίον οἱασδήποτε χώρας, ἡ ὁποία ἀποστέλλει ἐμπορεύματα ποὺ εὑροοῦνται εἰς τὰς Ἡνωμένας Πολιτείας δι' ἀμοιβῆς ἢ παραχωρήσεως Αἱ κυρώσεις θὰ συνίστανται εἰς ἀντισταθμιστικοὺς δασμούς, ποὺ θὰ ἐκμηδενίζουν πᾶν πλεονέκτημα τῶν ἐν λόγῳ ἐμπορευμάτων ἐκ τῆς τοιαύτης παραχωρήσεως ἢ ἀμοιβῆς.

Ο ΠΡΟΣΔΙΟΡΙΣΜΟΣ

Τὸ κακὸν εἶναι, ὅτι δέν προσδιορίζεται ἡ φύσις τῆς ἀμοιβῆς ἢ παραχωρήσεως. Ἠμπορεῖ νὰ εἶναι μία ἀπροκάλυπτος ἐπιδότησις πρὸς ἐνθάρρυνσιν ἐξαγωγῶν. Ἢ μία ἐκπτωσις ἐπὶ τοῦ φόρου τοῦ κύκλου ἐργασιῶν. Ἢ νὰ συνίσταται εἰς φορτωτικὴν δυνατότητα ἢ νὰ εἶναι ἡ δυνατότητα εἰς τὴν ὁποίαν μέρη καὶ Εὐρωπαϊκαὶ χῶραι καὶ ἡ Κοινὴ Ἀγορὰ παρέχουν εἰς βιομηχανίας ἢ περιοχὰς διὰ νὰ προωθήσουν τὴν ἀνάπτυξιν ἢ νὰ καταπολεμήσουν τὴν ἀνεργίαν

Τὸ Ἀμερικανικὸν ὑπουργεῖον Οἰκονομικῶν θὰ κρίνῃ ἐὰν κάποιο ἢ ὅλα τὰ ἀνωτέρω ἀποτελοῦν ἀμοιβὴν ἢ παραχωρησιν. Ἐὰν δεχθῇ ὅτι εἶναι αἱ ἀντισταθμιστικοὶ δασμοὶ πρέπει νὰ ἐπιβληθοῦν ἐντὸς 12 μηνῶν ἀπὸ τῆς ὑποβολῆς τῆς σχετικῆς πρωτῆς καταγγελίας.

Οἱ ἀντισταθμιστικοὶ δασμοὶ δὲν ἀποτελοῦν καινοτομίαν, ἀλλ' ἡ διορία τῶν 12 μηνῶν εἶναι. Δυναμει παλαιοτέρων νόμων περὶ ἐμπορίου, τὸ ὑπουργεῖον Οἰκονομικῶν ἠδύνατο νὰ ἀναβάλῃ ἐπ' ἀόριστον τὴν λῆψιν τοῦ μέτρου — παρέχων οὕτω μίαν χρήσιμη (διπλωματικὴ ἄνεσι χρόνου καθ' ἣν εὑρίσκοντο λύσεις ἀποδεκταὶ δι' ἀμφοτέρας τὰς πλευράς.

Τήν στιγμήν αὐτήν ἡ Δαμοκλείος σπάθη τῆς 12μήνου διορίας ἀπειλεῖ τὰς Εὐρωπαϊκὰς ἐξαγωγὰς χάλυβος, αὐτοκινήτων, κονσερβῶν κρέατος, ὑποδημάτων, ὑαλικῶν καὶ ἄλλων προϊόντων.

Ἡ Κοινὴ Ἀγορὰ ὑπολογίζει ὅτι αἱ ἔρευναι τοῦ ὑπουργείου Οἰκονομικῶν περὶ τῶν ἐν λόγῳ ἐμπορευμάτων ἀπειλοῦν Εὐρωπαϊκὰς ἐξαγωγὰς πρὸς τὴν Ἀμερικὴν, ἀξίας 4,3 δισεκατομμυρίων δολλαρίων κατ' ἔτος — ἤτοι πλέον τοῦ 20 ο)ο τοῦ συνόλου.

ΤΑ ΠΑΡΑΠΟΝΑ

Τὸ Συνδικάτον τῶν Ἐργατῶν τῆς Κοινῆς Ἀγορᾶς ἀνησυχοῦν πρὸ πάντων δι' ἐνδεχόμενον νὰ κριθοῦν ὡς ἀμοιβὴ ἢ παραχώρησις τὰ προγράμματα τοπικῆς ἢ ἀναπτυξιακῆς βοηθείας, τὰ ὁποῖα ἐφαρμόζονται εὐρύτατα διὰ τὴν ἀνάπτυξιν πτωχῶν περιοχῶν, π.χ. εἰς τὴν Νότιον Ἰταλίαν ἢ τὴν Ἰρλανδίαν. Ἡ Κοινὴ Ἀγορὰ θἀαντιμετωπίσῃ σοβαρὰ κοινωνικὰ καί πολιτικὰ προβλήματα, ἐὰν τὰ καταργήσῃ διὰ νὰ συμμορφωθῇ πρὸς τοὺς Ἀμερικανικοὺς ἐμπορικοὺς κανόνας.

ΑΙ ΩΡΑΙ Ἐπισκέψεως εἰς ΝΟΣΟΚΟΜΕΙΟΝ

Ἡμέραι καί ὧραι ἐπισκέψεως τοῦ Γενικοῦ Νοσοκομείου Πατρῶν «Ο ΑΓΙΟΣ ΑΝΔΡΕΑΣ» καθορίζονται ὡς κάτωθι: Ἑκάστην ΤΡΙΤΗΝ —ΠΕΜΠΤΗΝ — ΚΥΡΙΑΚΗΝ καί ὥραν 4—5 μ.μ.

(Ἐκ τοῦ Νοσοκομείου)

ΣΕ ΛΙΓΕΣ ΗΜΕΡΕΣ
ΚΑΤΙ ΕΤΟΙΜΑΖΟΥΜΕ ΓΙΑ ΣΑΣ
ΣΤΑ ΠΛΑΣΤΙΚΑ
ΤΑΣΟΣ ΓΚΟΛΑΣ -ΘΕΟΔΩΡΟΣ ΒΕΖΟΣ
ΕΡΜΟΥ 43

ἀκρίβεια στήν κατασκευή
ΝΑΙ
ἀκρίβεια στίς τιμές
ΟΧΙ

Mini 850

Austin 1000 de Luxe

Morris Marina

Mini Innocenti

Τὰ δρυλικὰ Mini, δοκιμασμένα σ' ὅλους τοὺς δρόμους καὶ σ' ὅλους τοὺς τόπους, ποὺ κυκλοφοροῦν σήμερα σὲ 5.000.000... ἀντίτυπα.
Austin 1000 de Luxe, ὁ διάδοχος τοῦ κλασσικοῦ Austin 1100.
Ἡ περίφανη Marina, γνήσιο τέκνο τῆς μεγάλης γενιᾶς τῶν Morris.
Ποιότης, στύλ καὶ ἀσυναγώνιστη ἀξιοπιστία κατασκευῆς.
Ἀλλὰ τιμὲς συναγωνιστικώτατες. Ἐξασφαλισμένο service σ' ὅλη τὴν Ἑλλάδα καὶ ἀνταλλακτικὰ ἄφθονα καὶ φθηνά.

ΑΝΤΙΠΡΟΣΩΠΟΙ ΤΗΣ BRITISH LEYLAND ΔΙΑ ΤΗΝ ΕΛΛΑΔΑ
Κενταυρος α.ε.
ΑΘΗΝΑΙ:
Γραφεία, Ἔκθεσις, Ἀνταλλακτικὰ καὶ Συνεργεῖον Ἱερὰ Ὁδὸς 131, Τηλ. 367.201
Ἀνταλλακτικὰ: Καλλιρρόης 79-81, Τηλ. 92.31.411
ΘΕΣΣΑΛΟΝΙΚΗ:
Θεμ. Σοφούλη 14, Τηλ. 425.530-4 • Μοναστηρίου 142, Τηλ. 534.319
BRITISH LEYLAND
Σ. ΦΙΛΙΠΠΑΚΗΣ Ο.Ε.
Ἁγίου Ἀνδρέου 37 - Πάτραι - Τηλ. 73.456

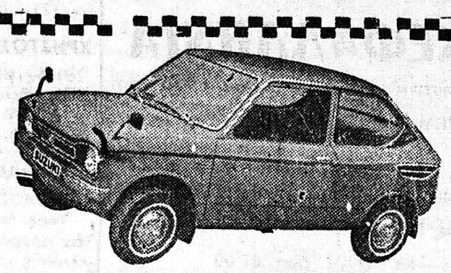

OPEL - FIAT - POLSKI - SEAT - LADA
AUTOBIANCHI - LANCIA - ZASTAVA
DAIHATSU καὶ
CITROEN - CIMOS - MI 8 ΚΑΙ ΦΟΡΤΗΓΑ
ΑΓΡΟΤΙΚΑ — ΕΠΙΒΑΤΙΚΑ
ΜΕΤΑΧΕΙΡΙΣΜΕΝΑ ΠΑΝΤΟΣ ΤΥΠΟΥ
Ἀνταλλαγαὶ τῶν παλαιῶν σας μὲ καινουργῆ
Ι. ΙΩΑΝ. ΓΚΟΛΦΙΝΟΠΟΥΛΟΥ
ΑΓΙΟΥ ΑΝΔΡΕΟΥ 134 ΠΑΤΡΑΙ ΤΗΛ. 325—076

ΠΥΡΟΣΒΕΣΤΗΡΕΣ
ΟΛΩΝ ΤΩΝ ΤΥΠΩΝ ΚΑΙ ΜΕΓΕΘΩΝ
ΑΥΤΟΜΑΤΑ ΣΥΣΤΗΜΑΤΑ ΚΑΤΑΣΒΕΣΕΩΣ ΠΥΡΚΑΪΑΣ

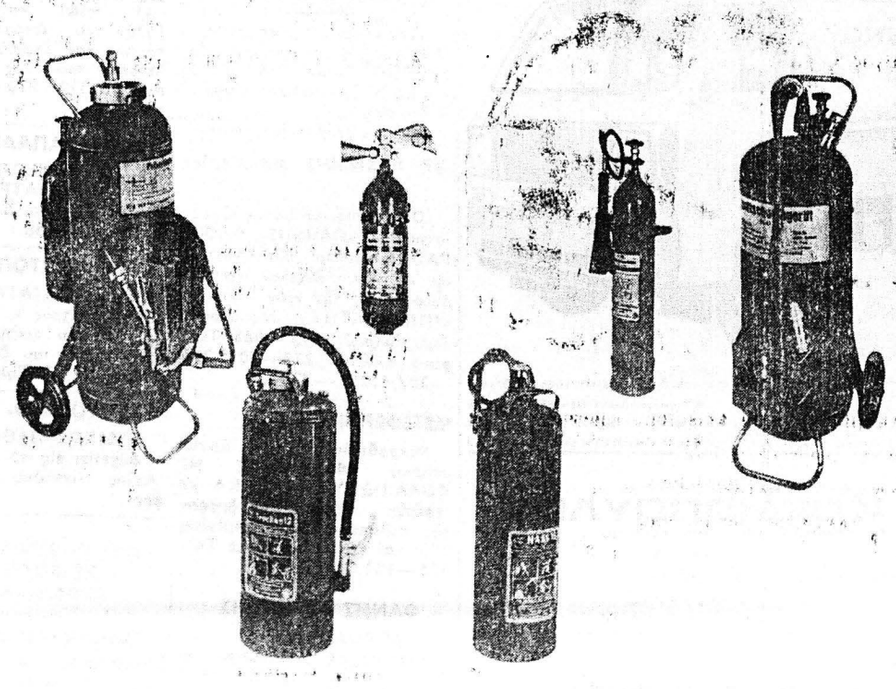

Διαθέτομεν τὴν μεγαλυτέραν ἔκθεσιν πυροσβεστήρων καὶ πυροσβεστικῶν ὑλικῶν.
Πρόθυμοι διὰ πᾶσαν κατατοπιστικὴν πληροφορίαν
ΑΓΓ. ΚΑΝΕΛΛΟΠΟΥΛΟΣ
ΑΓ. ΑΝΔΡΕΟΥ 143 Τηλ. 278.758—273.593
Πάτραι