ΤΕΤΑΡΤΗ
15
ΟΚΤΩΒΡΙΟΥ 1975
Λουκιανοῦ Ἱερομάρτυρος

ΕΤΟΣ 7ο ΑΡ ΦΥΛΛΟΥ 1859
ΤΙΜΗ ΦΥΛΛΟΥ ΔΡΑΧ 5
ΤΥΠΟΓΡΑΦΕΙΑ — ΤΥΠΟΓΡΑΦΕΙΑ
ΦΙΛΟΠΟΙΜΕΝΟΣ 27
ΤΗΛ. 277 384 275 352

ΗΜΕΡΗΣΙΟΣ ΚΗΡΥΞ ΠΑΤΡΩΝ

ΑΝΑΜΕΝΕΤΑΙ ΒΑΡΥΣΗΜΑΝΤΟΣ ΟΜΙΛΙΑ ΤΟΥ κ. ΚΑΡΑΜΑΝΛΗ

ΟΛΑ ΤΑ ΕΘΝΙΚΑ ΘΕΜΑΤΑ ΕΝΩΠΙΟΝ ΤΗΣ ΒΟΥΛΗΣ

ΗΛΕΚΤΡΙΣΜΕΝΗ ΗΔΗ Η ΠΟΛΙΤΙΚΗ ΑΤΜΟΣΦΑΙΡΑ

ΑΘΗΝΑΙ —Ἐντὸς ὀξείας ἀτμοσφαίρας τὴν ἐπικαίρων κυρίως ἑβδομὰδα ὁ πρόεδρος τοῦ ΠΑ κ. Ἀνδρέας Παπανδρέ- —μὲ τὴν εἰς τόνους καὶ ἀπαστρισμοὺς ἐπίθεσίν του τὴν ὁμιλίαν του τὸ πα- Σάββατον εἰς Πάτρας ἡ ὁμιλία σήμερον εἰς τὴν ὁ πρωθυπουργὸς κ Καραμανλῆς καὶ θὰ ἀνα τὰ ἐσωτερικὰ καὶ ἐ θέματα, τὰ ὁποῖα ἀσχολοῦν τὴν χώραν. Θὰ ὁ ἐν συνεχείᾳ οἱ κ.κ. Μάϊρος, ἀρχηγὸς τῆς ΕΚ— Ἀνδρέας Παπανδρέου ἀρχηγὸς τοῦ ΠΑΣΟΚ καὶ ἐκ τῆς Ἀριστερᾶς. συζήτησις κατὰ συνέπειαν ποία θὰ διεξαχθῇ σήμερον τὴν Βουλήν, ἀναμένεται ἰδιαίτερον ἐνδιαφέρον λό τοῦ ὅτι θὰ ἐγοῦν κατ αὐ εἰσφορὰ θέματα ὡς εἶναι ἡ πολιτικὴ τῆς Ἑλλάδος μὲ τὴν τὸ ΝΑΤΟ, τὸ Κυπριακὸ ἡ ἑλληνοτουρκικὴ διε- ἐπὶ τὸ Αἰγαῖον κ.ἄ.

Τὰ στοιχεῖα τὰ ὁποῖα συνέθεσαν τὴν ὀξύτητα τῆς πολιτικῆς καταστάσεως «ἐνεφανὶ σθησαν» αἰφνιδίως τὸ Σάββα τον. Καὶ αὐτὰ εἶναι α) Ἡ προτοφανὴς εἰς δριμύτητα ἐπίθεσις τοῦ κ. Ἀνδρέου Πα πανδρέου κατὰ τῆς κυβερνήσε ως Καραμανλῆ, β) Τὰ μεταδο θέντα ἀπὸ τὰς Βρυξέλλας περὶ ὑποβολῆς ἑλληνικῆς προ τάσεως ἐξ 9 σημείων εἰς τὸ ΝΑΤΟ εἰς τὸ πλαίσιον τῶν διαπραγματεύσεων διὰ τὴν ἀ ποχώρησιν τῆς Ἑλλάδος ἐκ τοῦ στρατιωτικοῦ σκέλους τῆς Συμμαχίας. γ) Ἡ κατηγορία τὴν ὁποίαν διετύπωσεν εἰς ἄρ θρον του ὁ γνωστὸς Ἀμερικα νὸς δημοσιογράφος κ Σ. Σουλ τσμπέργκερ κατὰ τοῦ κ. Α. Παπανδρέου ὅτι ἐπιχειρεῖ νὰ παίξῃ τὸ παιγνίδι νέου «Ἀσπί δα» εἰς τὸ στρατευμα»

Ἤδη προεκλήθησαν ἀντιδράσεις καὶ ἀναμένεται ὅτι τ' ἀνωτέρω θὰ μεταφερθοῦν κα τὰ τὰς ὁμιλίας τῶν ἀρχηγῶν τῶν κομμάτων σήμερον εἰς τὴν Βουλήν.

ΑΙ ΑΝΑΚΡΙΣΕΙΣ ΚΑΤΑ ΤΩΝ ΝΕΩΝ ΔΥΝΑΜΕΩΝ

Πολιτικοὶ παρατηρηταὶ ἐρμήνευον τὴν ὁμιλίαν τοῦ κ. Ἀνδρ. Παπανδρέου, πέραν τοῦ ἀντικυβερνητικοῦ της χαρακτῆρος καὶ ὡς μίαν προσπάθειαν του νὰ ὑπογραμμίσῃ τὴν ἀδιάλλακτον θέσιν του πρὸς τὰ στελέχη ἐκεῖνα τῆς ΕΚ—ΝΔ τὰ ὁποῖα ἔχουν δυσαρεστηθῇ μὲ τὴν ἡγεσίαν τοῦ κόμματός των.

Ὡς πρὸς τὸ θέμα αὐτὸ ὅμως ἐπισημαίνουν ὅτι ἐντὸς τοῦ δημοσιογραφικοῦ πληροφορικοῦ κύκλου τῶν Βρυξελλῶν διαδίδεται ὅτι ἡ ἀπάντησις τῆς Ἑλλάδος εἶναι ἕτοιμη καὶ ἀναμένεται μόνον ἡ ἐπιστροφὴ τοῦ κ. Ἀβέρωφ ἀπὸ τὴν Ἀθήνα, ὅπου ἐπῆγε διὰ νὰ ἐνημερώσῃ τὸν Πρωθυπουργὸν καὶ τὸν Ὑπουργὸν Ἐξωτερικῶν.

Τὸ θέμα ἐν τῇ ἐντυπώσει ὅτι περὶ παρονυχίδος πρόκειται. Φυσικὰ τοῦτο θὰ ἦτο σφάλμα ἡ δὲ Κυβέρνησις θὰ πρέπει νὰ ἀντιληφθῇ ὅτι πρέπει νὰ σπεύσῃ εἰς τὴν ὑποβάθμισιν τῶν δικαίων ἀπόψεων τοῦ Φαρμακευτικοῦ Συλλόγου τὰ μέλη τοῦ ὁποίου καὶ ζημιοῦνται καὶ τα λαιπωροῦνται μὲ γραφειοκρατικὰς διατυπώσεις.

ΤΑ ΑΥΘΑΙΡΕΤΑ

Ὅτι θὰ νομιμοποιηθοῦν τὰ «αὐθαίρετα» ἄφησε νὰ ἐννοηθῇ ὁ ὑφυπουργὸς Δημοσίων Ἔργων κ. Κυπρ. Μπίρης εἰς προσφάτους δηλώσεις του.

Καί ὅτι ἡ νομιμοποίησις θὰ γίνῃ ἕως τὸ τέλος τοῦ 1975. Ἀλλὰ πρὶν ἢ ἐξαγγελία προ φθάση νὰ συνειδητοποιηθῇ ἀπὸ τὴν κοινὴν γνώμην ὁ κ. ὑφυ πουργὸς προέβη τὴν ἐπομέ νην εἰς «διευκρινίσεις» ποὺ δὲν.. διευκρινίζουν τὴν ὀρχι κὴν του δήλωσιν. Ἀντίθετα ἐ πολλαπλασίαν τὴν σύγχυ σιν καὶ κυρίως τὴν ἀγωνίαν χιλιάδων οἰκογενειῶν ποὺ ζοῦν μὲ τὸν ἐφιάλτην νὰ εὑρεθοῦν μίαν ἡμέραν ἄστεγοι. Ἡ κυ βέρνησις ὀφείλει λοιπὸν νὰ ἐ νημερώσῃ ἀμέσως καὶ μὲ σα φήνειαν τὴν κοινὴν γνώμην. Εἶναι τὸ πρῶτο πρόβλημα ποὺ πρέπει νὰ ἀντιμετωπισθῇ. Καί ὕστεροι ὑπάρχει καιρὸς διὰ σχεδιασμοὺς καὶ συζητήσεις ὑψηλῆς πολεοδομίας καὶ οἰκιστικῆς, ποὺ ἐλάχιστα γίνονται κατανοητὰ ἀπὸ τὸν ἁπλὸν πολίτην.

ΚΑΤΑΡΑ ΕΙΣ ΤΟΝ ΦΑΡΣΕΡ

Κάθαρμα τὶ ἀγνώστων στοιχείων, ἀλλὰ ὁπωσδήποτε ἀστοιχείωτον, ἠνώχλει χθὲς ἀπὸ τηλεφώνου ὡς μᾶς ἐπληροφόρησαν διαφόρους ἀγωνιῶσας οἰκογενείας διὰ νὰ τὰς πληροφορήσῃ ὡς κακέκτυπον φαρσερ, ὅτι δῆθεν ὁ υἱὸς ἢ ἤθυγάτηρ των ἐπέτυχον εἰς τὰς εἰσαγωγικὰς ἐξετάσεις τῶν Πανεπιστημίων τὰ ἀποτελέσματα τῶν ὁποίων εἶχον δῆθεν δοθῇ. Φυσικὰ ὀλίγοι ἔπιπτον θύματα, ἐφ' ὅσον ὅλοι ἐγνώριζον ὅτι τὰ ἀποτελέσματα δὲν εἶχον ἐκδοθῇ ἀλλὰ θὰ ἀνακοινωθοῦν συντόμως. Ὅσοιῶ μως «ἐπίστευσαν εἰς τὰ λὸ για τοῦ ψεύστου κατηρὰσθη σαν τὸν φορσὲρ, ποὺ πρέπει νὰ γνωρίζῃ ὅτι ἂν ἴσως κὰ ποια συμφορὰ τὸν πλήξῃ αὐτὲς τίς ἡμέρες, αὐτὸ θὰ ὀφεῖλεται εἰς τὶς κστάρες ἐκεῖνων οἱ ὁποῖοι ἀδίκως καὶ ἀναιτίως ἠνωχλήθησαν.

ΕΔΩΣΑΝ ΑΙΜΑ ΠΟΛΛΟΙ ΒΟΥΛΕΥΤΑΙ

ΑΘΗΝΑΙ Βουλευταὶ ὅλων τῶν κομμάτων ἔδωσαν αἷμα σημερον εἰς τὸ κτίριον τῆς Βουλῆς ὑπὲρ τῶν νέων ποὺ πάσχουν ἀπὸ μεσογειακὴν ἀναιμίαν καὶ χρειάζονται συχνὰς μεταγγίσεις αἵματος.

Μεταξὺ ἄλλων αἷμα ἔδωσαν καί ὁ ὑφυπουργὸς Προεδρίας Κυβερνήσεως κ. Ἀχ. Καραμανλῆς καί ὁ ὑφυπουργὸς Κοιν. Ὑπηρεσιῶν κ . Μπρισίμης.

ΕΝΕΚΡΙΘΗ Ο ΝΕΟΣ ΚΑΝΟΝΙΣΜΟΣ ΤΗΣ ΒΟΥΛΗΣ

ΑΘΗΝΑΙ Ἡ Ὁλομέλεια τῆς Βουλῆς ἠσχολήθη καί χθὲς μὲ τὸ σχέδιον Κανονισμοῦ τῆς Βουλῆς. Ὡμίλησαν πολλοί βουλευταί, μετά δέ τήν ὁμιλί αν καί τοῦ προέδρου τῆς Βου λῆς διεξήχθη ψηφοφορία δι ἀ νατάσεως κατά τήν ὁποίαν ἡ Βουλή ἐνέκρινε μέ πλειοψηφία τὸν κανονισμὸν τοῦ Σώματος.

ΕΞΕΔΟΘΗ ΧΘΕΣ Η ΑΠΟΦΑΣΙΣ ΔΙΑ ΤΑ ΕΠΕΙΣΟΔΙΑ ΦΟΙΤΗΤΩΝ

ΚΑΤΕΔΙΚΑΣΘΗΣΑΝ ΔΥΟ ΦΟΙΤΗΤΑΙ ΚΑΙ ΔΥΟ ΓΟΝΕΙΣ

Συνεχίσθη χθὲς τὴν πρωΐαν εἰς τὸ Μανομελὲς Αὐτόφωρον Πλημμελειοδικεῖον ἡ δίκη διά τὸ γνωστὸν ἐπεισόδιο πού ἔλαβε χώραν μεταξύ φοιτητῶν καί γονέων των τήν νύκτα τῆς παρελθούσης Πέμπτης

Κατά τήν χθεσινήν συνεδρία σιν ἠγόρευσαν ὁ Εἰσαγγελεύς κ. Αγ. Γεωργακόπουλος καί αἱ συνήγοροι Πολιτικῆς Ἀγωγῆς καί ὑπερασπίσεως.

Ὁ κ. Εἰσαγγελεὺς εἰς τήν ἀγόρευσίν του ἐζήτησε τήν ἐ νοχὴν τῶν κατηγορουμένων Ἰω. Κατωπόδη φοιτητοῦ, δι' ἐξύβρι σιν εἰς βάρος τοῦ φοιτητοῦ Χρ. Νάκου τήν ἀπαλλαγήν τοῦ φοιτητοῦ Κοντοπριᾶ, λόγω ἀμ φιβολιῶν, τήν ἐνοχὴ τῆς Μα ρίας Νάκου καί τοῦ φοιτητοῦ υἱοῦ της Χρ. Νάκου καί τήν ἀπαλλαγήν τῶν ὑπολοίπων τεσ σάρων κατηγορουμένων Ἰω. Ἀντζουλάκου, Ἐλένης Ἀντζουλάκου, Ἰω Νάκου (πατρὸς) καί τοῦ φοιτητοῦ Δημ. Ἀντζουλάκου.

Τὸ δικαστήριον περί τήν 4ην μ.μ. ἐξέδωσε τήν ἀπόφασιν του κηρύξαν ἐνόχους τούς Χρ. Νάκον, Μαριαν Νάκου καί Δημ. Ἀντζουλάκον διά σωματικήν βλάβην εἰς βάρος τοῦ Θ. Κοντοπριᾶ καί διατάραξιν κοινῆς ἡσυχίας καί τόν Ἰω. Νάκον διά διατάραξιν κοινῆς ἡσυχίας. Καί ἐπέβαλεν εἰς μέν τούς πρώτους φυλάκισιν 40 ἡμερῶν εἰς ἕκαστον εἰς δέ τον τέταρτον κράτησιν 10 ἡμερῶν.

Οἱ καταδικασθέντες εἰς ποινὰς φυλακίσεως ἤσκησαν ἔφεσιν καί ἀφέθησαν ἐλεύθεροι.

Ἐξ ἄλλου, τὸ δικαστήριο ἀπήλαξε τούς φοιτητάς Θεοδ. Κοντοπριάν, Ἰω. Κατωπόδην καί τούς Ἰωαν. καί Ἐλένην Ἀντζουλάκου (γονεῖς τοῦ φοιτητοῦ).

ΘΑ ΕΞΑΓΓΕΛΘΟΥΝ ΜΕΤΡΑ ΥΠΟ ΤΟΥ κ. ΠΡΩΘΥΠΟΥΡΓΟΥ ΕΝΙΣΧΥΕΤΑΙ ΜΕ 20-30 ΕΚΑΤΟΜΜΥΡΙΑ ΣΥΝΤΟΜΩΣ Ο ΔΗΜΟΣ ΠΑΤΡΕΩΝ

Πληροφορούμεθα ὅτι ἐντὸς τῶν προσεχῶν ὀλίγων ἡμερῶν καί ὁπωσδήποτε ἐντὸς τοῦ τρέχοντος μηνός, εἰς τά πλαί σια γενικωτέρων μέτρων διά τήν κάλυψιν τῶν τρεχουσῶν ἀ ναγκῶν τῶν Δήμων καί Κοινο τήτων, τό Ὑπουργεῖον Ἐσωτε ρικῶν θά χορηγήσῃ εἰς τόν Δῆμον Πατρέων ποσόν 20—30 ἑκατομμυρίων

Ὡς γνωστόν τό ἔλλειμμα τοῦ Δήμου Πατρέων διά τό ἔ τος 1975 ὑπολογίζεται ὅτι θά ἀνέλθῃ εἰς 40—42 ἑκατομ μύρια δραχμάς.

Ἀναμένεται ὅτι διά τοῦ πο σοῦ αὐτοῦ ὁ Δῆμος θά ἀντιμετωπίσῃ μόνον τάς τρεχούσας ἀνάγκας του καί ἔτι εἰδικώτερον τάς ἀνάγκας του διά καταβολήν μισθῶν καί ἡ μερομισθίων.

Ἐν τῷ μεταξύ, κατά πληρο φορίας ἐξ Ἀθηνῶν κατά τήν διάρκειαν συσκέψεως τῶν δημαρχῶν καί κοινοταρχῶν Ἀττικῆς, κατά τήν ὁποίαν διά μίαν ἀκόμη φοράν ἐζητήθη ἡ δημοτικοποίησις τῶν ἀστικῶν συγκοινωνιῶν ὁ Δήμαρχος Ἀθηναίων κ. Παπαθεοδώρου ἐνημέρωσε τούς συναδέλφους του διά τάς ἐπαφάς πού εἶχε μέ τήν Κυβέρνησιν Σιά τό θέμα τῆς νομοθετήσεως πόρων πού θά ἐξασφαλίσουν τήν ἀπρόσκοπτον λειτουργίαν τῶν ὀργανισμῶν Τοπικῆς Αὐτοδιοικήσεως.

Ὁ κ. Παπαθεοδώρου εἶπε ὅτι ἡ Κυβέρνησις τόν ἐβεβαίωσε σε ὅτι ὥσπου νά ρυθμισθῇ μόνιμα τό θέμα τῆς ἐξευρέσεως ἐπαρκῶν πόρων, θά προβῇ εἰς τήν διάθεσιν τῶν ἀπαραιτήτων πιστώσεων διά τήν ἀντιμετώπισιν τῶν ἀμέσων ἀναγκῶν των.

Ζητήσαμε, ἐτόνισεν ὁ κ. δή μαρχος 1,5 δισεκατομμύριο δραχμῶν διά νά καλύψουμε τάς λειτουργικάς ἀνάγκας τῶν ΟΤΑ ὡς τό τέλος τοῦ χρόνου Πληροφορούμεθα ὅτι θά μᾶς δοθοῦν ἕνα δισεκατομμύριο ἐ νενήντα ἑκατομμύρια δραχ.

Πάντως, τό ὁριστικόν ὕψος τῶν ἀνωτέρω πιστώσεων θά ἀ ποφασισθῇ καί θά ἀνακοινωθῇ ἐντός τῶν ἡμερῶν ἀπό τόν ἴδιον τόν κ. πρωθυπουργόν.

ΤΑ ΑΠΟΤΕΛΕΣΜΑΤΑ ΤΩΝ ΕΙΣΑΓΩΓΙΚΩΝ

ΑΘΗΝΑΙ 15 Τὰ ἀποτελέσματα τῶν εἰσιτηρίων ἐξετάσεων εἰς τάς Ἀνωτάτας Σχολάς πιθανὸν νὰ δοθοῦν εἰς τήν δημοσιότητα σήμερον Τετάρτην 15ην Ὀκτωβρίου ἐνῶ τά ἀποτελέσματα τῶν ΚΑΤΕ 3—4 ἡμέρας ἀργότερα.

Ἀναφορικά μέ τήν ἔκδοσιν τῶν ἀποτελεσμάτων τῶν Ἀνωτάτων Σχολῶν ἔγινε γνωστόν ὅτι ἡ μηχανογραφικὴ ἐπεξεργασία καί ὁ ἔλεγχος τελείωσαν καί ὅτι τώρα ὁ ἠλεκτρονικὸς ἐγκέφαλος ἐκδίδει τά ἀποτελέσματα, βάσει τῆς βαθμολογίας τῶν 75.000 ὑποψηφίων φοιτητῶν.

ΚΑΙ ΔΕΥΤΕΡΟΝ ΧΡΥΣΟΡΥΧΕΙΟΝ ΕΙΣ ΤΗΝ ΕΛΛΑΔΑ

ΘΕΣ)ΝΙΚΗ Ὁ ὑπουργὸς Β. Ἑλλάδος κ. Μάρτης εἰς τήν ση μερινήν συνάντησίν του μέ τούς ἀντιπροσώπους τοῦ Τύπου, ἀνεκοίνωσεν ὅτι τά Ελληνικά χρυσωρυχεῖα θά θέσουν εἰς λειτουργίαν καί δεύτερον μεταλλεῖον τόν προσεχῆ Μάϊον εἰς τήν περιοχὴν Σερβίων. Τό μεταλλεῖον θά ἔχῃ ὅπως εἶπε ὁ κ. ὑπουργὸς —μεγαλυτέραν ἀπόδοσιν ἀπὸ τὸ πρῶτον.

ΑΠΑΝΤΗΣΙΣ κ. Α. ΠΑΠΑΝΔΡΕΟΥ ΚΡΥΣΤΑΛΛΙΝΗ ΠΑΝΤΟΤΕ Η ΠΟΛΙΤΙΚΗ ΤΟΥ ΠΑΣΟΚ

ΑΘΗΝΑΙ Ὁ πρόεδρος τοῦ ΠΑΣΟΚ κ. Α. Παπανδρέου, ἀ παντῶν εἰς δημοσίευμα τοῦ Ἀμερικανοῦ δημοσιογράφου κ. Σουλτσμπέργκερ εἰς τούς «Τάϊμς τῆς Ν. Ὑόρκης», κατά τό ὁποῖον «ὁ κ. Α. Παπανδρέου, ἐπιχειρεῖ διείσδυσιν εἰς τὸν στρατὸν τύπου «Ἀσπίδα», ἐδήλωσε μεταξύ ἄλλων:

«Ὁ γνωστὸς δημοσιογράφος τοῦ Πενταγώνου τῶν ΗΠΑ, φαίνεται νά ἀνησυχῇ ὄχι μόνο γιά τὸ ὀγκούμενο ἀντιαμερικανικὸ καί ἀντινατοϊκὸ ρεῦμα τοῦ λαοῦ μας, ἀλλά καί ἀπὸ τὸ γεγονὸς πὼς ὕστερα ἀπὸ τὴν προδοσία τῆς Κύπρου, τὸ Σῶμα τῶν Ἑλλήνων Ἀξιωματικῶν κατανοεῖ κάθε μέρα καί περισσότερο, τὸν φθοροποιὸ γιὰ τὸ Ἔθνος ρόλο τόσο τῶν ΗΠΑ, ὅσο καί τοῦ ΝΑΤΟ.

Τόσο ἡ δική μου θέσι, ὅσο καί ἡ θέσι τοῦ ΠΑΣΟΚ, πάνω στὸ ρόλο τῶν Ἑνόπλων Δυνάμεων ἦταν καί θά εἶναι κρυστάλλινη».

«ΤΥΦΩΝ» ΕΙΣ ΠΥΡΓΟΝ

Τήν 8,30 π.μ. χθὲς εἰς τὸν Πύργον Ἠλείας ἐνέσκυψε σφοδρά θύελλα, ἥτις ἐπροξένησε σεβαράς ζημίας εἰς ἀγροικίας καί εἰς τὸ στρατόπεδον τῆς ΣΕΤΥΛ, ἐνῶ ἀπεκόπησαν στύλοι τῆς ΔΕΗ καί ἐξερριζώθη σαν πολλά δένδρα Ἐπίσης ἀ νηρτάγησαν παράθυρα καί ἐ θραύσθησαν πολλοί ὑαλοπίνα κες.

Ἡ θύελλα ἡ ὁποία ἐνεφανίσθη ὑπὸ μορφήν.. τυφῶνος ἐ ξεδηλώθη εἰς τὸ δυτικὸν ἄκρον τῆς πόλεως μὲ ΝΔ κατεύθυνσιν.

ΤΟ ΒΑΤΙΚΑΝΟΝ ΔΙΑ ΤΟ ΧΑΠΙ

ΠΟΛΙΣ ΤΟΥ ΒΑΤΙΚΑΝΟΥ. Σχολιαστὴς τοῦ Βατικανοῦ ἐδήλωσε ὅτι τὸ ἀντισυλληπτικὸν χάπι διά ἄνδρας θά εἶναι ἐξ ἴσου ἀπαράδεκτον διά τήν Ρωμαιοκαθολικήν Ἐκκλησίαν, ὅσον καί ἐκεῖνο πού παίρνουν αἱ γυναῖκες. Τὸ ἀνδρικὸ χάπι «Προσωρινή στειρότητα» βρίσκεται ἀκόμη εἰς τὸ πειραματικὸν στάδιον, ὅπως ἐδήλωσαν οἱ ἐπιστήμονες πού ἔκαμαν τήν σχετικήν ἀνακοίνωσιν εἰς ἐπιστημονικὸν συνέδριον εἰς τήν Ρώμην τὸν παρελθόντα μήνα.

ΠΑΝΕΛΛΑΔΙΚΗ ΣΥΝΔΙΑΣΚΕΨΙΣ ΣΥΝΤΑΞΙΟΥΧΩΝ ΙΚΑ

ΑΘΗΝΑΙ 15 Πανελλαδικὴ συνδιάσκεψις θά πραγματοποιηθῇ τήν 27η Ὀκτωβρίου εἰς τὸ θέατρον «Ἀκροπόλ». Τήν ὀργανώνει ἡ ἐθνικὴ πανελλαδικὴ ὁμοσπονδία συνταξιούχων ΙΚΑ, Θά λάβουν μέρος 71 ἐκπρόσωποι σωματειακῶν ὀργανώσεων καί θά ἐξετάσουν τά προβλήματα τοῦ κλάδου καί τού τρόπους διὰ τήν ἱκανοποιητικήν λύσιν των

ΣΥΝΤΑΞΕΙΣ ΟΓΑ

Ὁ ὑφυπουργὸς Συντονισμοῦ κ. Γ. Κοντογεώργης, ἀ παντῶν εἰς ἐρώτησιν τοῦ κ. Χιονίδη (ΕΚΝΔ) ἐδήλωσεν ὅτι μελετᾶται τὸ θέμα τῆς ἀναπροσαρμογῆς συντάξεως τοῦ ΟΓΑ.

Διὰ τὸ αὐτὸ θέμα ὁ ὑπουργὸς Κοιν. Ὑπηρεσιῶν ἐδήλωσεν εἰς τὸν κ. Χιονίδην ὅτι «ἐπὶ τοῦ παρόντος αἱ δυνατότητες δὲν ἐπιτρέπουν τὴν ἄμεσον ἱκανοποίησιν τοῦ αἰτήματος τούτου».

ΑΣΘΕΝΕΙ ΕΛΑΦΡΩΣ Ο κ. ΚΑΡΑΜΑΝΛΗΣ

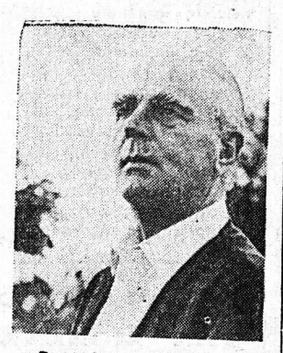

ΑΘΗΝΑΙ. Ὁ Πρωθυπουργὸς κ. Καραμανλῆς οἰκουρεῖ λόγω ἐλαφρᾶς ἀδιαθεσίας του καί εἰδοποίησεν διά τοῦ Προέδρου τῆς Βουλῆς τούς ἀρχηγούς τῶν Κομμάτων ὅτι ἄν δέν εἶναι καλλίτερα σήμερον ἡ συζήτησις ἐπί τῆς ἐσωτερικῆς καί ἐξωτερικῆς καταστάσεως εἰς τήν Βουλήν θά γίνῃ αὔριον Πέμπτην.

Πάντως, ὁ Α' Ἀντιπρόεδρος τῆς Βουλῆς κ. Σταμάτης ἀνεκοίνωσεν ὅτι ἡ Βουλὴ θά συνεδριάσῃ αὔριον Πέμπτην τήν 5,30 μ.μ ὁπότε ὁ Πρόεδρος τῆς Κυβερνήσεως θά ὁ μιλήσῃ περί ἐσωτερικῆς καί ἐ ξωτερικῆς πολιτικῆς τῆς κυβερνήσεως.

Θά ὁμιλήσουν ἐν συνεχείᾳ οἱ ἀρχηγοί τῶν πολιτικῶν κομμάτων.

ΣΥΝΕΤΡΙΒΗ ΑΕΡΟΣΚΑΦΟΣ

ΛΟΝΔΙΝΟΝ 15 — Βομβαρδιστικὸν ἀεροσκάφος τῆς Βρεταννικῆς ἀεροπορίας ἐ κρράγη ἐπάνω ἀπὸ τὴν Μάλ ταν καί μετά συνετρίβη εἰς τὸ ἔδαφος.

Κατεστράφησαν 22 κατοικίαι καί ἐφονεύθη μιά γυναῖκα.

ΑΝΕΥΡΕΘΗ ΝΕΚΡΟΣ ΥΠΑΛΛΗΛΟΣ ΤΗΣ ΔΕΗ

ΑΘΗΝΑΙ Εὑρέθη νεκρὸς εἰς τὸ σπίτι του, εἰς τὴν ὁδὸν Παρταρίας ὁ Ἀναστ. Ν. Τού σης 45 ἐτῶν, ὑπάλληλος τῆς ΔΕΗ ἐκ Τριπόλεως. Ἔμενε μό νος καί τὸ πτῶμα του ἦτο ἐν ἀπουσιθέσει. Προφανὼς ἀπέ θανε ἀπὸ καρδιακὴν προσβολήν.

ΔΙΑ ΤΑ ΣΩΜΑΤΑ ΑΣΦΑΛΕΙΑΣ

Ὁ βουλευτὴς τῆς ΝΔ κ. Γ. Δαλακούρας μὲ ἐρώτησίν του ζητεῖ τὴν χορήγησιν ἐπιδομάτων νυκτερινῆς ἐργασίας καί ἀδειῶν εἰς τούς ἄνδρας τῶν Σωμάτων Ἀσφαλείας.

Ἐπί τῇ 48η ἐπετείῳ τῆς ἀνακαλύψεως τῆς Ἀμερικῆς —ἤτοι τῆς ἀφίξεως τοῦ Χριστοφόρου Κολόμβου εἰς τὴν νῆσον Σὰν Σαλβαντὸρ (12 Ὀκτωβρίου 1492) — διεξήχθη εἰς Μαδρίτην πανηγυρικὴ τελετή, εἰς τὴν ὁποίαν παρέστησαν ὁ ἀρχηγὸς τοῦ Κράτους στρατηγὸς Φράνκο καί ὁ προαλειφόμενος διάδοχος αὐτοῦ, πρίγκηψ Χουάν - Κάρλος. Οὗτοι εἰκονίζονται ἀνωτέρω ἀκούοντες τὸν πανηγυρικὸν τῆς ἡμέρας.

ΑΠΟ ΤΗΝ ΜΟΛΥΝΣΙΝ ΤΗΣ ΑΤΜΟΣΦΑΙΡΑΣ

ΚΙΝΔΥΝΕΥΟΥΝ ΣΟΒΑΡΩΣ ΤΑ ΜΝΗΜΕΙΑ ΤΗΣ ΑΚΡΟΠΟΛΕΩΣ

ΑΘΗΝΑΙ 15. Διατρέχουν σοβαρὸν κινδυνον τά μνημεῖα τῆς Ἀκροπόλεως Ἀθηνῶν ἀ πὸ τὴν μόλυνσιν τῆς ἀτμοσφαίρας ποὺ ἐπιταχύνει τήν ἀλλοίωσιν. Καί διά τήν ἀποφυγήν τῆς καταστροφῆς τῶν γλυπτῶν, πού ἀποτελοῦν ἀριστουργήματα τῆς ἀνθρωπίνης ιδιοφυΐας εἶναι ἐπιτακτικὴ ἀνάγκη νὰ ληφθοῦν ἄμεσα καί δραστικά μέτρα.

Κίνδυνον, ἐξ ἄλλου, διατρέχει καί ὁ ναὸς τοῦ Ἐπικουρείου Ἀπόλλωνος εἰς την Φυγαλειαν.

Τὸ ὑπουργεῖον Πολιτισμοῦ καί Ἐπιστημῶν ἔδωσεν εἰς τήν δημοσιότητα τήν ἐπίσημον μετάφρασιν τῆς ἀνακοινώσεως τῶν ἐμπειρογνωμόνων τῆς ΟΥΝΕΣΚΟ μετά τήν πρόσφατον ἐπίσκεψίν των εἰς τήν Ἑλλάδα, σχετικῶς μὲ τά ἀνώτερω μνημεῖα.

Οἱ ἐμπειρογνώμονες μετά ἐπιτόπιον ἔρευναν, ἰδιαιτέρως ἐπισημαίνουν τά ἀποτελέσματα τῆς μολύνσεως τῆς ἀτμοσφαίρας, ἡ ὁποία παρουσιάζεται ὡς κυρία αἰτία τῆς ἐπιταχυνομένης ἀλλοιώσεως ἀλλά καί ἐνίοτε τῆς καταστροφῆς των μαρμάρων.

Μὲ ἀπόλυτον ὁμοφωνίαν τῶν Ἑλλήνων καί ξένων ἐμπειρογνωμόνων, ἐπισημαίνεται ἡ ἀνάγκη ληψεως ἐξαιρετικῶν μέτρων προστασίας, ἰδιαιτέρως δὲ διά τάς Καρυάτιδας τοῦ Ἐρεχθείου, καί τάς ζωοφόρους τοῦ Παρθενώνος καί τοῦ Ναοῦ τῆς Ἀπτέρου Νίκης.

ΕΠΕΣΚΕΦΘΗ ΤΟΝ κ. ΝΟΜΑΡΧΗΝ Ο ΝΕΟΣ ΙΤΑΛΟΣ ΠΡΟΞΕΝΟΣ

Τὸν Νομάρχην κ. Κ. Παπαβλασόπουλον ἐπεσκέφθη σήμερον ἐθιμοτυπικῶς ὁ νέος ἐν Πάτραις Πρόξενος τῆς Ἰταλίας κ. Λουντζι Νικολάρντι.

ΔΙΑ ΤΟΥΣ ΑΓΩΝΙΣΤΑΣ ΕΘΝΙΚΗΣ ΑΝΙΣΤΑΣΕΩΣ

ΑΘΗΝΑΙ Ὁ βουλευτὴς ΕΚ ΝΔ κ Πρωτοπαπᾶς μέ ἐρωτήσεις του ζητεῖ τήν κατάργησιν τοῦ ΑΝ τοῦ 1969 μέ τὸν ὁποῖον ἀνεγνωρίσθησαν ὡς ἀγωνισταί τῆς Ἐθνικῆς Ἀνιστάσεως συνεργάται τῶν ἀρχῶν κατοχῆς

Ο κ. ΝΤ' ΕΣΤΑΙΝ ΕΦΘΑΣΕ ΧΘΕΣ ΕΙΣ ΜΟΣΧΑΝ

ΜΟΣΧΑ 15. — Ὁ Προέδρος τῆς Γαλλικῆς Δημοκρατίας κ. Ζισκάρ Ντ' Ἐσταιν ἔφθασε χθὲς ἀεροπορικῶς εἰς Μόσχαν διά ἐπίσημον ἐπίσκεψιν 5 ἡμερῶν.

Τὸν Γάλλον πρόεδρον ὑπεδέχθησαν εἰς τὸ ἀεροδρόμιον τῆς Σοβιετικῆς πρωτευούσης ὁ Πρόεδρος Ποντγόρνυ, ὁ Α' Γραμματεύς τοῦ Κ.Κ. τῆς Σοβιετικῆς Ἑνώσεως κ. Μπρέζνιεφ καί ὁ πρωθυπουργὸς κ. Κοσίγκιν.

Ἐπικαίρα

ΓΕΩΤΡΗΣΕΙΣ

Προκαλοῦν ἔκπληξιν ὅσα ἐ μείωσε χθὲς ὁ κ. Δήμαρχος τοῦ ὅτι δηλαδὴ ἡ Νομαρ Ἀχαΐας διενεργεῖ γεωτρη πρὸς ἀρδευσιν, αἱ ὁποῖ ἀναπαντρέπτως ἀφαιροῦν ἀπὸ τὴν πόλιν τῶν Πα ἀφοῦ ἀφαιροῦνται ἀπὸ ὑπόγειον ὑδάτινον ὁρί της πόλεως Καὶ τοῦτο ἐξ ὅσων τουλάχιστον ἔχομεν εἰς τὴν ζώνην, εἰς ἔχει ἀπαγορευθῆ ὕδατος, οὐδεμία γε διενεργεῖται καὶ ὅτι περιπτώσει ὁσακις ἄδεια τοῦτο ἀπο ὑπὸ ἐπιτροπῆς εἰς ἐκπρόσωπος τοῦ Δὴ Πατρέων. Ἀπομένει συ νὰ ἐξακριβωθῇ ἂν ὁ κ. ἀναφέρεται εἰς γε διενεργηθείσας ἢ συμένας εἰς περιοχὰς Δήμου Πατρέων. Δι' ὁ μερ τῆς παροχῆς τῶν διευκρινήσεων ἀ πιστεύομεν νὰ πιστεύσωμεν ὅτι ἡ Νομαρχία Ἀ ἀδιαφορεῖ διὰ τὴν ὕ τῆς πόλεως. Ἄδυνα Νομαρχία δημιουργεῖ ματα, τὰ ὁποῖα καί ἡ κληθῇ μοιραίως νὰ ἀν

ΠΑΡΑΝΟΜΑΛΑΙΣΤΙΚΑ!!

Ἀκατανόητα πράγματα συμ ἐν τὸν συνδικαλιστι τομέα. Δέκα πέντε μήνας ἀπὸ τὴν ἀποκατάστασιν τῆς δημοκρατίας αἱ συνδικαλιστι ὀργανώσεις καὶ μαλι ὁλοῦ ἐπιπέδου (ἀπὸ Ἐρ Κέντρα μέχρι ΓΣΕΕ) διοικοῦνται ἀ διορισμένας Διοικήσεις. τὸ χειρότερον ἔχει θεσπι τοιαύτη διαδικασία διὰ κινήγειαν καὶ.. ἔκλο πρὸς