ΘΕΑΜΑΤΑ

ΤΕΡΑ 6 — 12. 15 'Ο ἐξορκιστὴς 'Ακατ.

ΕΧ 6.15 — 12. 15. 'Ο ἄνθρωπος μὲ τ' ἀσαλὲνια νεῦ 'Ακ.

ΝΙ—ΡΕΧ 6—12'15 Εγι νε φυχρὴ μετὰ τὸν πρῶτο θανατό μου 'Ακ.

ΑΘΕΟΝ 6,30—12,15 Οἱ Σαρλὼ, 3 Σωματοφύλα ης Κατ.

ΠΙΣ 6,15—12.15 Μπότες, Σπιρούνια καί καυτές Σέλλες Κατ.

ΠΙΚΟΛΟ 6.15—12.15 Πεθαίνοντας στὴν Μαδρίτη Κατ.

ΑΣΤΥ 6 —12.15 Γυμνὴ 'Αφροδίτη 'Ακ.

πονηρὲς περιπέτειες

ΑΡΜΟΝΙΑ 6— 12

ΕΡΜΗΣ (Σινὲ Τέχνης) 6—12 30 Στάχτες καί διαμάντια 'Ακατ.

ΑΡΜΟΝΙΑ 6—12.30 'Ο πλατυπόδαρος, 'Ακ.

Ο ΗΛΕΚΤΡΟΛΟΓΙΚΟΝ ΕΡΓΑΣΤΗΡΙΟΝ ΑΥΤΟΚΙΝΗΤΩΝ

«ΡΑΝΤΑΡ»

Θ. ΑΘ. ΔΗΜΑΚΟΠΟΥΛΟΥ

ΜΕΤΕΦΕΡΘΗ

ΜΕΤΕΦΕΡΘΗ ΜΑΙΖΩΝΟΣ 245 παραπλεύρως Συνεργ. Σκούρα ἐναντι σιδηροδρομικοῦ Σταθμοῦ 'Αγίου Δημητρίου.

ΚΑΤΑΣΚΕΥΑΙ — ΕΠΙΣΚΕΥΑΙ ΚΑΙ ΦΟΡΤΙΣΕΙΣ ΜΠΑΤΑΡΙΩΝ — ΗΛΕΚΤΡΙΚΩΝ ΕΓΚΑΤΑΣΤΑΣΕΩΝ ΑΥΤΟΚΙΝΗΤΩΝ κλπ.

ΘΕΟΔ. ΑΘ. ΔΗΜΑΚΟΠΟΥΛΟΣ

ΜΑΙΖΩΝΟΣ 245 Τηλ. 321.468

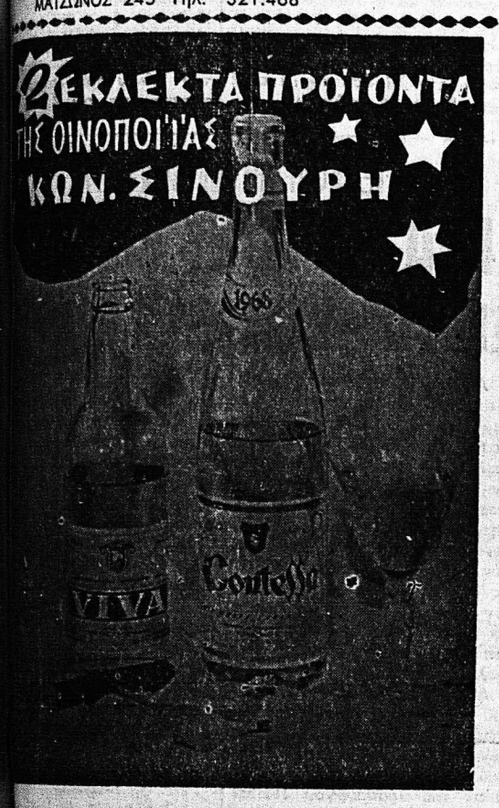

ΤΕΧΝΙΑ ΚΑΛΥΜΜΑΤΩΝ

Η ΤΕΛΕΙΟΤΗΣ

ΙΝ. ΜΑΝΩΛΟΠΟΥΛΟΥ

ΑΝΑΚΑΡΗ 176 ΦΙΛΟΠΟΙΜΕ

ΟΣ ΤΗΛ. 278—738

ηφορατεύσατε τὰ ΣΑΛΟΝΙΑ σας ντύνο-τα μὲ γοῦστο καὶ μὲ τὴν τελειότητα τῆς τεχνέας μας. Τὰ κάνετε ἔτσι καινουργιὰ.

Μὲ δικό σας ὑφασμὶ διαλέγοντες ἕνα ἀ-τὴ δική μας μεγάλη ποικιλία χρωμάτων ἔχετε σὰν νὰ ἔχετε ΔΥΟ σαλόνια.

ΚΑΛΥΜΜΑΤΑ ΚΑΘΙΣΜΑΤΩΝ ΑΥΤΟΚΙΝΗΤΩΝ

Black & Decker

ΕΥγυημένα ἐργαλεῖα γιὰ μεγάλη ἀπόδοση δουλειᾶς καὶ μεγάλα κέρδη.

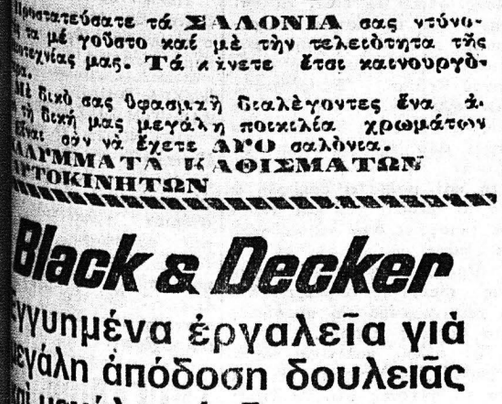

Δ. ΚΑΤΑΠΟΔΗΣ ΟΕ

Αγ. Ἀνδρέου καὶ Γεροκωστοπούλου.

Τηλ. 276064 ΠΑΤΡΑΙ

ΠΩΛΗΣΙΣ ΧΟΝΔΡΙΚΗ ΛΙΑΝΙΚΗ

ΤΟ ΚΤΗΜΑΤΟΜΕΣΙΤΙΚΟΝ ΓΡΑΦΕΙΟΝ ΕΜΠΙΣΤΟΣΥΝΗΣ

Προσφέρει πρὸς πώλησιν παραλιακὸν οἰκόπεδον 5 χιλ. μέτρων διὰ Ξενοδοχειακὴν Τουριστικὴν ἐπιχείρησιν

Πληροφ. Βότση 31 Τηλ. 273—526

ΕΠΙΧΕΙΡΗΣΑΝ νὰ ἀποδράσουν ΝΕΑΡΟΙ ΚΑΚΟΠΟΙΟΙ

ΑΘΗΝΑΙ—Τρεῖς ἀνήλικοι κακοποιοὶ συνελήφθησαν ἀπὸ ὄργανα τοῦ ΙΕ' παραρτήματος 'Ασφαλείας διὰ 17 κλοπὰς ποὺ διεπράξαν ἐκ καταστημάτων τῶν περιοχῶν Περιστερίου, τῶν Τζιτζιφιῶν, καὶ τοῦ Καλαμακίου, ἀλλ' ὁ ἕνας κατέληξεν εἰς νοσοκομεῖον ἀντὶ φυλακῶν, συνεπείᾳ τραυματισμοῦ του ἐνῶ ἐπεπειράτο νὰ ἀποδράσῃ.

'Ο τραυματισθεὶς νεαρὸς καὶ ὁ ἕνας ἐκ τῶν συνεργῶν του, ἐπεχείρησαν νὰ ἀποδράσουν ἐκ γραφείου τοῦ 6ου ὀρόφου τοῦ παραρτήματος, κατελθόντες εἰς τὴν αὐλὴν του διὰ τῆς ὑδρορροῆς. Καὶ ὁ ἕνας τό ἐπέτυχεν διὰ νὰ ἐπιστρέψῃ ὅμως ἀργότερον αὐτοβούλως εἰς τὸ παράρτημα μετανοήσας προφανῶς διότι εἶχεν ἀφήσει ἀβοήθητον τὸν τραυματισθέντα συνεπείᾳ πτώσεως φίλον του.

ΑΚΡΑΤΗΤΟΙ ΣΤΟΝ ΕΡΩΤΙΚΟ ΣΤΙΒΟ ΟΙ ΑΘΛΗΤΑΙ

ΜΕΞΙΚΟ, ΣΙΤΥ — Ντυμένοι μὲ γυναικεῖα φορέματα, 'Αμερικανοὶ ἀθλητὲς προσπάθησαν νὰ διεισδύσουν στὲς αὐστηρὲς φρουρούμενες περιοχὲς ποὺ διαμένουν οἱ ἀθλήτριες ποὺ μετέχουν στοὺς παναμερικανικοὺς ἀγῶνες στίβου.

'Αστυνομικὴ ἀνακοίνωσις ἀναφέρει ὅτι ἀπὸ τοὺς ἀθλητὲς οἱ δύο ἦσαν τύσο σωματώδεις, ὥστε προδόθηκαν ἀμέσως στοὺς φρουρούς.

Οἱ ἴδιοι ἀθληταί εἶχαν πραγματοποιήσει τὴν ἴδια ἐπιχείρησι στοὺς γυναικεῖους κοντὰ ἀγῶνες πρὲν ἀπό λίγες ἡμέρες — μὲ μεγαλύτερη ἐπιτυχία.

'Η ἀστυνομία δὲν ἔλαβε μέτρα ἐναντέον τους.

ΜΙΚΡΑΙ ΑΓΓΕΛΙΑΙ

ΦΥΣΙΚΟΜΑΘΗΜΑΤΙΚΟΣ ἐπί πτυχίω παραδίδει μαθήματα Φυσικῆς — Χημείας καί Μαθηματικῶν τηλ.: 425—113

ΕΝΟΙΚΙΑΖΕΤΑΙ ἀπὸ 1ης Νοεμβρίου μικρὴ ἀνεξάρτητος ΟΙΚΙΑ μετὰ μικροῦ κήπου καί ἐὰν ἐπιθυμεῖ, μετά συνεχομένου καταστήματος ψυλικῶν ἀντὶ 1.200 σύν 700 δρχ. διά τὸ κατάστημα. 'Επίσης ἕτερον ἀνεξάρτητον ΚΑΤΑΣΤΗΜΑ ἀντὶ 700 δρχ. μηνιαίως. Πληροφορίαι Λεύκας 40 (Πιρέλλι) ἢ τηλ. 521.156 ὥραι 7—15 κ. Σάκην.

ΕΝΟΙΚΙΑΖΟΝΤΑΙ δύο δωμάτια, ἀνεξάρτητα μὲ χρῆσιν μόνον λουτροῦ, ἐπὶ τῆς ὁδοῦ Μαιζῶνος 48, καὶ Κολοκοτρώνη. Πληροφορίαι Πλατεῖα Γεωργίου Α' ἀριθμ. 27Α Τηλ. 279 —027

ΕΝΟΙΚΙΑΖΕΤΑΙ γραφεῖον καινουργὲς, κατάλληλον καὶ δι' ἐπαγγελματικὴν στέγην ἐπὶ τῆς Κανακάρη 46 4ος ὄροφος νεοδμήτου πολυκατοικίας (ἔναντι ὀπισθίας θύρας Δικαστηρίων) μὲ ἐξαίρετον θέρανταν, ἀσανσὲρ, θέρμανσιν, W.C. κλπ. χωὶς ἔξοδα θυρωροῦ. 'Ενοίκιον λογικὸν. Πληροφορίαι τηλ. 273—778.

ΕΓΚΥΚΛΟΠΑΙΔΙΑ ΙΝΤΕΡΝΑΣΙΟΝΑΛ πωλεῖται εἰς τιμὴν εὐκαιρίας. Πληροφορίαι ξενοδοχεῖον «Δελφοί» τηλ 273—050.

ΕΝΟΙΚΙΑΖΕΤΑΙ διά κατάστημα κατάλληλον διά βιοτεχνίαν ἢ καί μεγάλην ἀποθήκην κάτω ὑπόγειον τοῦ ἰδίου χώρου ἐπί τῆς ὁδοῦ Ηλία Μηνιάτη 9 Γωνία καί 'Ηφαίστου. Πληροφ. παραπλεύρως Ηλ. Μηνιάτη 7 Πλατεία Μαρκάτου τηλ. 271—714

Τριτοετὴς φοιτητὴς τῆς Φυσικομαθηματικῆς σχολῆς μὲ ἄριστους γνώσεις καὶ φροντιστηριακὴ πεῖρα παραδίδει μαθηματικά, — Φυσικὴ —Χημεία εἰς τοὺς μαθητὰς ὅλων τῶν τάξεων τοῦ Γυμνασίου. Τιμαὶ προσιτοί: Τηλ. 273—743, 275—352, 277—384 279—673

ΠΩΛΕΙΤΑΙ: οἰκία 3 δωματίων ὄπισθεν 'Εργοστασίου Πατραϊκῆς Δραχμάς 150 χιλιάδας 250 μαζὶ μὲ τό οἰκόπεδο. Πληροφορίαι τηλ. 074331584 καί Πστρῶν 321—697 κ. Μυλωνᾶ.

ΠΤΥΧΙΟΥΧΟΣ κλασσικῆς φιλολογίας βοηθεῖ μαθητάς εἰς τά θεωρητικά μαθήματα. Πληροφορίαι τηλεφ. 272.694 καί Μπουμπουλίνας 36

ΕΝΟΙΚΙΑΖΟΝΤΑΙ δωμάτια διὰ φοιτήτριας Τριτάκη Τ4 ἀριθμ. 26 Τηλ. 272—003.

ΧΑΙΡΕΤΑΙ ΔΙΑ ΠΡΩΤΗΝ ΦΟΡΑΝ ΤΑ ΕΓΓΟΝΙΑ ΤΗΣ

Ἡρῶ 16 ἐτῶν, ἡ κ. 'Αλφχιλδ Σεκκεσὲ τερ, κάτοικος τῆς πόλεως 'Ωλσουνδ τῆς Νορβηγίας, εἶχεν ἀπολέσει τὴν ὅρασιν της 'Ηδη, ὅμως, κατόπιν μιᾶς ἐπιτυχοῦς ἐγχειρήσεως βλέπει καί πάλιν καλά διά τοῦ ἑνὸς ὀφθαλμοῦ καί διά πρώτην φορὰν χαίρεται πλήρως (ἀνωτέρω) τὰ ροδομάγουλα ἐγγονάκια της (ἡλικίας 9 καί 10 ἐτῶν), τά ὁποῖα μόνον μέχρι προχθὲς, ἀπό τῆς γεννήσεώς των.

ΚΑΤΑ ΤΗΣ ΡΑΘΥΜΙΑΣ

ΕΚΣΤΡΑΤΕΙΑ ΔΙΑ ΣΚΛΗΡΑΝ ΕΡΓΑΣΙΑΝ

ΕΙΣ ΤΗΝ ΝΟΤΙΟΣΛΑΥΙΑΝ

ΒΕΛΙΓΡΑΔΙΟΝ—Οἱ Νοτιοσλαῦοι ἐργάται πρὲπει νάπαύσουν νά ραθυμοῦν κατά τήν ἐκτέλεσιν τῶν ἐργασιῶν των ἐάνθέλουν νά ἐπωφεληθῆ ἡ χώρα των ἀπό τόν οἰκονομικόν ὀργασμόν ποὺ θά ἀκολουθήσῃ ὡς προβλέπεται τήν σημερινήν ὕφεσιν εἰς τὴν Δυτικήν Εὐρώπην.

Αὐτό εἶναι τό μήνυμα, τό ὁποῖον προσπαθεῖ νά μεταδώσῃ ἡ τελευταία ἐκστρατεία κομμουνιστῶν ἐπισήμων καί τῶν συνδικαλιστῶν ἡγετῶν τῆς Νοτιοσλαυΐας, ἀποβλέπουσα εἰς τήν αὔξησιν τῆς παραγωγικότητος καί τήν διατήρησιν τῶν τιμῶν τῶν Νοτιοσλαυϊκῶν προϊόντων εἰς συναγωνιστικά ἐπίπεδα, εἰς τὴν διεθνῆ ἀγορά.

«Εἶναι καιρός πλέον νά ἀναχιστῆ Σύνδεσμος τῶν Κομμουνιστῶν(τό Κ.Κ. τῆς Νοτιοσλαυΐας) ἕνα συγκεκριμένον ἀγῶνα ἐντός τοῦ πλαισίου ἑκάστης συνδικαλιστικῆς ὀργανώσεως, διά μίαν ὑψηλοτέραν παραγωγικότητος, διά τήν ἐξάλειψιν τῆς ὀκνηρίας, τῶν ἀπουσιῶν ἐκ τῆς ἐργασίας, τῆς ἀπειθαρχίας καί τῶν παρομοίων φαινομένων» εἶπεν εἰς συγκέτρωσιν τῆς 'Επιτροπῆς «Κοινωνικο —Οἰκονομικῶν Ζητημάτων ὁ Μανίρ Μεζίχοβιτς, μέλος τῆς 'Εκτελεστικῆς 'Επιτροπῆς τοῦ Κομμουνιστικοῦ Κόμματος.

Οἱ Νοτιοσλαῦοι ἐπίσημοι φοβοῦνται ὅτι ἡ χώρα των θέτει διά τῶν τιμῶν της τὰ προϊόντα της ἐκτός τῆς κυρίας ἐξωτερικῆς ἀγορᾶς αὐτῶν—τοῦτέστιν τῆς Δυτικῆς Εὐρώπης.

Ο ΠΛΗΘΩΡΙΣΜΟΣ

Κατά τά τελευταῖα δύο ἔτη οἰκονομικῆς ὑφέσεως, κατά τά ὁποῖα περιωρίσθησαν αἱ δυτικαί ἀγοραί, ὁ νομισματικός πληθωρισμός, ὅστις ἔφθασεν εἰς τήν Νοτιοσλαυΐαν ἐγγύς τοῦ 30ου ἀνεβίβασε τάς τιμάς τῶν Νοτιοσλαυϊκῶν προϊόντων εἰς τὰ ἐπίπεδα τῶν δυτικῶν.

«Τό κύριον συναγωνιστικόν πλεονέκτημα τῶν Νοτιοσλαυῶν ἦσαν αἱ χαμηλαί τιμαί τῶν προϊόντων των. Τοῦτο δέν ὑπάρχει πλέον εἶπεν ὁ ἐμπορικός ἀκόλουθος μιᾶς Δυτικῆς πρεσβείας.

'Επί πλέον ἡ κακή ὀργάνωσις καί αἱ ἀτελέσφοροι μέθοδοι κατέστησαν περισσότερον δαπανηράν τήν παραγωγήν των Νοτιοσλαυϊκῶν προϊόντων εἰς χρόνον καί ὑλικά.

Μία ἐφημερίς ὑπελόγισεν ὅτι ἡ Νοτιοσλαυϊκή βιομηχανία χρειάζεται μίαν ὥραν καί 40 λεπτά διά νά κατασκευάσῃ ἓν ἐξάρτημα τό ὁποῖον ἤμπορεῖ νά κατασκευασθῆ εἰς τήν Δύσιν μέ τά αὐτά τεχνικά πρότυπα, ἐντός 10 λεπτῶν τῆς ὥρας. 'Η ἐφημερίς προσέθεσεν ὅτι οἱ Νοτιοσλαῦοι χρησιμοποιοῦν 5 κιλά ὑλικοῦ κατά μέσο ὅρο νά κατασκευάσουν ἓν ἐξάρτημα, τό ὁποῖον χρειάζεται μόνον 2,6 κιλά εἰς τάς διαμηχανικῶς ἀνεπτυγμένας χώρας.

«Ἐκεῖνο, ποὺ μᾶς ἀνησυχεῖ περισσότερον, εἶναι ἡ μείωσις τῆς παραγωγικότητος τῆς ἐργασίας» ἐδήλωσεν ὁ Τζούρα Βέκιτς, ἀντιπρόεδρος τοῦ Συμβουλίου τῆς Συνομοσπονδίας τῶν Νοτιοσλαυϊκῶν Συνδικά των.

ΑΙ ΑΠΟΥΣΙΑΙ

Τά ἐργατικά συνδικάτα προέβησαν εἰς ἔκκλησιν πρός τά μέλη των, ὅπως περιορίσουν τάς ἀπουσίας των ἐκ τῆς ἐργασίας, αἱ ὁποῖαι ἐπιφέρουν, ὡς ὑπελογίσθη ἀπώλειαν 65 ἑκατομμυρίων ἐργασίμων ἡμερῶν κατ' ἔτος.

«Τό πρόβλημα εἶναι, ὅτι αἱ ἡμέραι αὐταί δέν ἐχάθησαν ἀποκλειστικῶς ὑπό ἀσθενῶν ἐργατῶν, ἀλλά καί ὑπό πολλῶν ἄλλων, πού τάς χρησιμοποιοῦν διά νά ἐκτελέσουν τάς γεωργικάς ἐργασίας των» ἔγραψεν ἡ ἐφημερίς τοῦ Βελιγραδίου «Μπόρμπα».

«Οἱ ἐργάται σπαταλοῦν ἐπί τῆς πολλάς ἐργασίμους ἡμέρας ἀναμένοντες εἰς διαφόρους θυρίδας ὑπηρεσιῶν χάριν προσωπικῶν ὑποθέσεών των. Παραλλήλως, μερικοί ἐργάται, καίτοι ἀσθενοῦντες πραγματικῶς, ἀναγκάζονται νά πηγαίνουν εἰς τήν ἐργασίαν των, διότι αἱ 30 ἡμέραι των ἀδείας λόγω ἀσθενείας, μετά πλήρων ἀποδοχῶν, ἔχουν ἐξαντληθῆ».

'Εν συνδυασμῷ μέ τήν ἐκστρατείαν ἥτις ἀποβλέπει εἰς τὸ νὰ κεντρίσῃ τό ἐργατικόν δυναμικόν τῆς χώρας, διεξάγεται κεκαλυμμένως ἐν μέρει, καί μία καμπάνια διά τήν ἐλάτωσιν τοῦ ἀριθμοῦ τῶν συγκεντρώσεων τῶν ἐργατῶν κατά τάς ὥρας ἐργασίες, εἰς τὰ ἐργοστάσια καί ἄλλας ἐπιχειρήσεις.

Μία ἔρευνα, διεξαχθεῖσα προσφάτως εἰς ναυπηγεῖον, ἀπασχολοῦν 5.000 ἐργατῶν, διεπίστωσεν ὅτι κατά μέσον ὅρον 37,7 συγκεντρώσεις συμβουλίων ἐργατῶν καί διαφόρων ἐπιτροπῶν συνεκαλοῦντο καθ' ἡμέραν καί ὅτι ἕκαστος μισθωτός ἐδαπανοῦσε τούλάχιστον ἕνα πλήρη ἐργάσιμον μῆνα κατ' ἔτος, μετέχων εἰς συγκεντρώσεις.

ΔΡΑΜΑ ΖΗΛΕΙΑΣ ΜΕ ΔΡΑΣΤΗ .. ΑΓΚΟΣΚΥΛΟ

Στὴν 'Αλεσσάντρια τῆς Β. 'Ιταλίας, κοντὰ στὸ Καζάλε Μονφεράτο ἔγινε ἕνα δράμα ζηλοτυπίας μὲ πρωταγωνιστὲς ὄχι δύο φλογερούς ἐραστὲς, ἀλλά ἕνα γιγαντόσωμο λυκόσκυλο, ἕνα μικρό λουλοῦ καί τραγικὸ θῦμα τὸ ἀφεντικό τοῦ λουλοῦ, τὸν Πίο Κολότζι, ἕνα δωδεκάχρονο ἀγοράκι, ποὺ εἶχε βγάλει τὸ σκυλάκι του περίπατο. Τὸ λυκόσκυλο ποὺ πλησίασε γιά μιά στιγμὴ τὸ λουλοῦ, ἔδειξε μεγάλες τραυφερότητες καί ὁ μικρὸς τράβηξε πρὸς τὸ μέρος του τὸ σκυλάκι του, θέλοντας νὰ τὸ ἀπομακρύνῃ ἀπὸ τὸν ἐκδηλωτικὸ ἄρρενα. 'Εκεῖνος τότε ἐξαγριώθηκε καί ἐπετέθη κατά τοῦ νεαροῦ συνοδοῦ, ποὺ ἤθελε νὰ παρεμποδίσῃ τά ἐρωτικά του σχέδια. 'Αποτέλεσμα ὁ μικρὸς βρέθηκε στὸ νοσοκομεῖο, μὲ φοβερά τραύματα ἀπό τά δόντια καί τὰ νύχια τοῦ μολοσσοῦ, καί χρειάστηκε νὰ τοῦ γίνουν 147 ράμματα.

SUBARU

ἕνα φορτηγό πού πάει παντοῦ παρκάρει παντοῦ καί ξεχνᾶτε νά τοῦ βάλετε βενζίνη

1/2 ΤΟΝΝΟΥ

Ἔχει ὠφέλιμο φορτίο 1/2 τόννου • κινητήρα ὑδρόψυκτο 356κ.ἑ • 2 φορολογίσιμους ἵππους • 4 ταχύτητες συγχρονισμένες + ὄπισθεν • ἀνεξάρτητα ἀνάρτησι μεγάλη καρότσα πού γίνεται πλατφόρμα διαστάσεων 1,93 Χ 1,23

ΑΝΤΙΠΡΟΣΩΠΟΣ ΠΑΤΡΩΝ

ΝΙΚ. ΚΟΣΜΟΠΟΥΛΟΣ

ΑΓ. ΑΝΔΡΕΟΥ 172 - ΤΗΛ. 321.838

ΓΕΝΙΚΟΣ ΑΝΤΙΠΡΟΣΩΠΟΣ ΕΛΛΑΔΟΣ

Γ. Λ. ΤΟΥΡΝΙΚΙΩΤΗΣ α.ε.

ΑΘΗΝΑΙ ΛΕΩΦ. ΑΘΗΝΩΝ 50 ΤΗΛ. 534.216

ΑΘΛΗΤΙΚΗ Κίνησις

ΜΠΡΑΤΙΣΛΑΒΑ -ΑΕΚ 2—0

'Η Ἴντερ Μπρατισλάβα ἐνίκησε χθὲς τὴν ΑΕΚ διά τὸ Κύπελλον ΟΥΕΦΑ μὲ 2—0 (1—0). 'Η ρεβὰνς θά δοθῆ εἰς 'Αθήνας τὴν 7ην Νοεμβρίου Τὸ πρῶτον τέρμα ἐπετεύχθη μὲ πέναλτυ.

Οἱ ἀγῶνες τῶν πρωταθλημάτων Α' καὶ Β' 'Εθνικῆς κατηγορίας, κατόπιν ἀποφάσεως τῆς ΕΠΟ θὰ ἀρχίζουν στὶς 3 μ.μ. λόγω τῆς ἀλλαγῆς τῆς ὥρας ἀπὸ τὰ μεσάνυχτα τοῦ Σαββάτου.

Μετὰ τὰ ὁποτελέσματα τῶν ἀγώνων τῆς παρελθούσης Κυριακῆς, ἡ βαθμολογία τοῦ πρωταθλήματος Α' 'Εθνικῆς καὶ Β' 'Εθνικῆς Νοτίου 'Ομίλου, διεμορφώθη ὡς ἑξῆς:

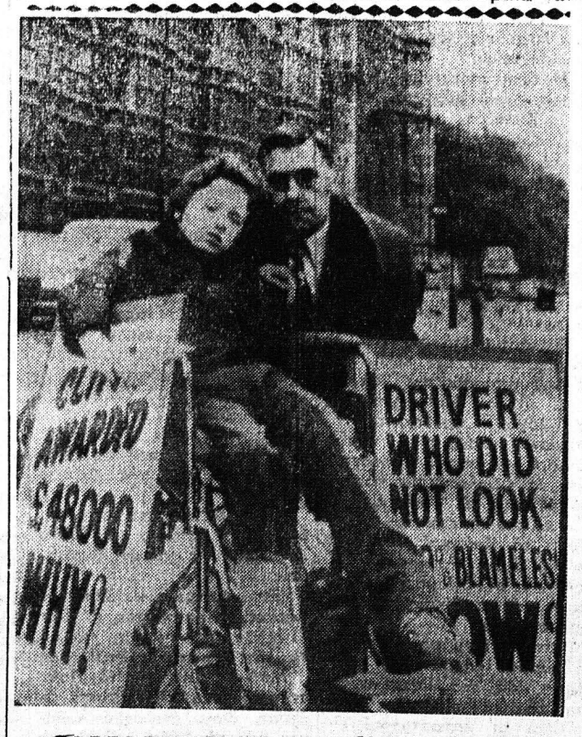

ΑΙΓΑΜΑΡΤΥΡΙΑ ΤΟΥ ΜΙΚΡΟΥ ΑΝΑΠΗΡΟΥ

Τό 'Εφετεῖον τοῦ Λονδίνου ἀνέτρεψε πρωτόδικον ἀπόφασιν ἐπιδικάζουσαν ποσὸν 44.000 λιρῶν (ἀνω τῶν 3 ἑκατ. δραχμῶν) εἰς τὴν 11ετῆ Κλέφφ Σνέλλινγκ, ὅστις ἀποθηλαιωθὲν ἀνετράπη ὑπὸ αὐτοκινήτου καί κατέστη παράλυτος. Οἱ Βρεταννοί ἐφέται ἔκριναν, ὅτι ὁ φεσιβάλλων ὁδηγὸς τοῦ αὐτοκινήτου δέν εἶχε διαπράξει τυπικὸν σφάλμα ὁδηγήσεως καί συνεπῶς δέν ἦτο ὑπαίτιος τοῦ δυστυχοῦς κατοῦ, ἡ δὲ Βουλή τῶν Λόρδων ἠρνήθη, ἵνα συνεχείᾳ, νὰ ἀκυρώσῃ τὴν κατ' ἔφεσιν ἀπόφασιν. Κατόπιν τοῦ του, ὁ Κλέφφ καί ὁ πατήρ του διεμαρτυρήθησαν δημοσίᾳ (ἀνωτέρω) ἐνώπιον τοῦ Βρεταννικοῦ Κοινοβουλίου κατά τῆς ἀποφάσεως.

ΕΣΩΤΕΡΙΚΑΙ ΚΑΙ ΕΞΩΤΕΡΙΚΑΙ ΕΙΔΗΣΕΙΣ

ΘΕΤΗΣ ΕΦΟΝΕΥΣΕ ΘΕΤΗ ΑΔΕΛΦΟΝ ΤΟΥ

ΑΘΗΝΑΙ (ΑΠΕ) Εἰς τὸ χωριὸ Ἀνηφόρα Εὐρυτανίας, ὁ Γεωργ. Κ. Σκλαμπάκης, ἐτῶν 9 ἐνῶ περιεργαζόταν τό κυνηγετικό ὅπλο τοῦ πατέρα του, προκάλεσε αἰφνιδία ἔκπυροσκρότησή του. Ἀπό τάσφαιρίδια σκοτώθηκε ἡ μικρότερη ἀδελφή του 'Αθηνᾶ ἐτῶν 6

ΔΕΝ ΟΡΓΑΝΟΥΤΑΙ ΑΝΤΑΡΤΟΠΟΛΕΜΟΣ

ΛΕΥΚΩΣΙΑ (ΑΠΕ) 'Η συνταγματική ἐπιτροπή Καρπασίας σέ ἀνακοίνωσή της ἐξ ἀφορμῆς δηλώσεων τοῦ Τουρκοκυπρίου ἡγέτου 'Οσμάν 'Ορέκ περὶ δῆθεν προετοιμαζομένου ἀνταρτοπολέμου στήν κατεχόμενη Καρπασία τονίζει διά μίαν ἀκόμη φοράν ὅτι πάντα ταῦτα εἶναι μῦθος ὁ ὁποῖος ἀποσκοπεῖ στὸ νὰ δικαιολογήσῃ νέους διωγμούς εἰς βάρος τῶν ἐγκλωβισμένων

ΟΙ ΠΡΟΥΠΟΛΟΓΙΣΜΟΙ ΤΟΠ. ΑΥΤΟΔΙΟΙΚΗΣΕΩΣ

ΑΘΗΝΑΙ (ΑΠΕ) 'Ο ὑπουργός 'Εσωτερικῶν κ. Κ. Σπεφανόπουλος κοινοποίησε πρός τίς νομαρχίες ἐγκύκλιο μὲ τήν ὁποία καθορίζονται οἱ γενικὲς γραμμὲς γιά τήν κατάρτιση τῶν προϋπολογισμῶν τῶν ὀργανισμῶν τοπικῆς αὐτοδιοικήσεως τοῦ οἰκονομικοῦ ἔτους 1976

Σχετικά ἀναφέρεται στήν ἐγκύκλιο ὅτι προτεραιότης στὶς δαπάνες κατά τήν κατάρτιση τῶν προϋπολογισμῶν θά δοθῆ

1) Γιά τήν διοίκηση καὶ λειτουργία τῶν ὀργανισμῶν

2) Τίς ὑποχρεωτικὲς δαπάνες

3) Τίς δαπάνες πού ἀφοροῦν εἰδικοί σκοποί πού ἀντα ποκρίνονται σέ εἰδικά ἔσοδα. Ὅ,τι ἀπομένει θά διατίθεται γιά τήν ἐκτέλεσιν κοινωφελῶν ἔργων.

Ἐξ ἄλλου προστίθεται ὅτι οἱ προαιρετικὲς δαπάνες γιά τελετές καί δεξιώσεις πρέπει νά περιορισθοῦν στό ἐλάχιστο

ΑΝΑΣΚΑΦΑΙ ΕΙΣ ΤΗΝ ΠΕΛΛΑΝ

ΘΕΣΣΑΛΟΝΙΚΗ (ΑΠΕ) 'Υπεβλήθη μελέτη εἰς τὸ ἀνώτατον ἀρχαιολογικὸν Συμβούλιον διά συνεχισιν τῆς ἀποκαλύψεως τῆς πρωτευούσης τοῦ μεγάλου 'Αλεξάνδρου τῆς Πέλλας. Αἱ ἀνασκαφαί ἤρχισαν καί θά ὁλοκληρωθοῦν ἐντός τοῦ ἔτους.

Τά ἀνωτέρω ἀνεκοίνωσεν ὁ ὑπουργός Β. 'Ελλάδος καί προσέθεσε ὅτι διετέθη ἱκανή πίστωση διά τάς ἀνασκαφάς στὸν Λάγγο 'Εδέσσης, ὅπου ἔχουν ἀποκαλυφθῆ ἤδη κτίσματα τῆς πρώτης πρωτευούσης τῶν Μακεδόνων βασιλέων.

ΕΦΟΝΕΥΘΗ Ο ΟΔΗΓΟΣ ΓΕΩΡΓ. ΕΛΚΥΣΤΗΡΟΣ

ΑΘΗΝΑι (ΑΠΕ) Στὸ Λιτόχωρο Κατερίνης συνεπείᾳ ἀνατροπῆς γεωργικοῦ ἐλκυστῆρος σκοτώθηκε ὁ ὁδηγός τοῦ Γεωργ. Σαφέτης ἐτῶν 56

ΚΡΟΥΣΜΑΤΑ ΤΥΦΟΥ

ΑΘΗΝΑΙ (ΑΠΕ) Στὴ νέα Πέραμο ἐσημειώθησαν κρούσματα τύφου στό Θ Γ Τσέλιο 10 ἐτῶν καί στήν μικρότερη ἀδελφή του Νίκη.

ΣΥΝΕΧΙΖΟΝΤΑΙ ΑΙ ΕΡΕΥΝΑΙ

ΑΘΗΝΑι (ΑΠΕ) Συνεχίζονται οἱ ἔρευνες γιά τήν ἀνακάλυψη καί σύλληψη τοῦ ἀγνώστου δράστου πού μέ γροθιές καί κλωτσιὲς ἐσκότωσε στὴν ὁδό Ἑρμοῦ τόν 'Αν. Μίλη 58 ἐτῶν ἀφτεργάτη.

ΘΑΝΑΤΗΦΟΡΟΣ ΠΤΩΣΙΣ ΒΟΣΚΟΥ

ΑΘΗΝΑΙ (ΑΠΕ) Στὴν 'Αγροτική περιοχὴ Κοζάνης ὁ 'Ιω. Α. Καραμητσας ἐτῶν 75, ἐνῶ ἔβοσκε τό ποίμνιό του, ἔπεσε ἀπό μικρό ὕψος καί σκοτώθηκε.

ΠΑΡΕΔΩΣΕ ΧΑΡΤΟΦΥΛΑΚΑ ΜΕ 145.000 ΔΡΧ.

ΑΘΗΝΑΙ (ΑΠΕ) 'Ο ὁδηγός κεί ὁ εἰσπράκτωρ λεωφορείου τῆς Βούλας Γ. 'Ηλιόπουλος καί Γ. Γαβριήλης, παρέδωσαν στὸ τοπικό τμῆμα τῆς Χωρο φυλακῆς χαρτοφύλακα πού βρήκαν λησμονημένο μέσα στὸ λεωφορεῖο καί πού περιεῖχε 145.000 δρχ. Λίγα λεπτά ὑστερα πῆγαν στό τμῆμα οἱ 11. Σεβαστὸς καί Ι. Καλαμᾶς. οἱ ὁποῖοι εἶχαν λησμονήσει τον χαρτοφύλακα καί τόν παρέλαβαν.

Α' ΕΘΝΙΚΗ
('Επὶ 2 ἀγώνων)

1.	ΑΕΚ	4
2.	'Εθνικὸς	4
3.	'Ολυμπιακὸς	3
4.	ΠΑΟΚ	3
5.	'Ηρακλῆς	3
6.	Γιάννινα	2
7.	Παναθηναϊκὸς	2
8.	Παναχαϊκὴ	2
9.	'Ατρόμητος 'Αθηνῶν	2
10.	'Απόλλων 'Αθηνῶν	1
11.	'Αρης	1
12.	Καστοριὰ	1
13.	Πανσερραϊκὸς	0
14.	Πιερικὸς	0
15.	Πανιώνιος	0

Β' ΕΘΝΙΚΗ
('Επὶ 4 ἀγώνων)
Α' ΟΜΙΛΟΣ

1.	Κορωπὶ	6
2.	Αἰγάλεω	6
—	ΟΦΗ	6
4.	'Αμφιάλη	6
5.	'Αγιος Δημήτριος	5
—	'Ηλυσιακὸς	5
7.	Ρόδος	4
8.	Παναρκαδικὸς	4
9.	Προοδευτικὴ	4
10.	Καλαμάτα	4
11.	Πάτρα	4
12.	Φωστὴρ	3
13.	Χανιὰ	3
14.	'Ολυμπιακὸς Λ.	3
15.	'Ιωνικὸς	3
16.	'Ατρόμητος Π.	2
17.	'Ορφεὺς	2
18.	Κόρινθος	1
19.	'Εθνικὸς 'Αστὴρ	1

Εἰς τὸν Βόρειον Ὅμιλον προηγοῦνται τὰ Τρίκαλα μὲ 7 βαθμοὺς καὶ ἀκολουθοῦν μὲ 6 βαθμοὺς ὁ Βόλος, ἡ Κοζάλα καὶ