ΠΑΤΡΙΝΑ Σημειώματα

ΠΟΡΕΙΕΣ —πορεῖες — πορεῖες.

Πορείες, κατά τό πλεῖστον εἰρηνικές πού σκοπό ἔχουν τήν διεκδίκηση αἰτημάτων (ἀφοῦ κάθε ἄλλος παραδοσιακός τρόπος ἀπέτυχε) ἢ ἁπλῶς εἶναι μιά ὑπενθύμιση (πρός τό παρόν) ὅτι...ὑπάρχουμε.

Καμμιά φορά ὅμως αὐτές οἱ πορεῖες, ἀπό εἰρηνικές πού ἄρχισαν, στό τέλος καταλήγουν νά..ἀνατρέπουν ἀκόμη καί κυβερνήσεις. Κατά κανόνα ὅμως εἶναι εἰρηνικές ἀφοῦ ἀκόμη καί τά χριστιανικά σωματεῖα τῆς πόλεως μας διοργάνωσαν προχθές πορεία γιά τό «αὐτόματο».

Ἔχει καταντήσει αὐτό τό εἶδος τῆς διαμαρτυρίας μέρος τῆς καθημερινῆς ζωῆς, καί ἔτσι ὅπως πάει, κάθε αἴτημα —μικρό ἢ μεγάλο— θά προβάλλεται μ' αὐτόν τόν τρόπο.

Καί πῶς ἀλλιῶς νά γίνῃ ὅταν ὅλες σου οἱ ἄλλες ἐνέργειες καί διαμαρτυρίες δέν εἶχαν κανένα ἀποτέλεσμα; Παίρνεις κι' ἐσύ τούς ἀμοιοπαθεῖς σου —λίγους ἢ πολλούς— διοργανώνεις μιά πορειούλα—ἢ πορεία —μέ τά σχετικά σου πλακάτ καί συνθήματα, βροντοφωνάζεις τό δίκηο σου πρός κάθε κατεύθυνση καί περιμένεις. Ἄν δέν γίνῃ τίποτα, διοργανώνεις ἄλλη μία πιό μεγάλη καί πιό μαχητική. Καί μετά, βλέπουμε.

Ὅλοι λοιπόν οἱ ἀπανταχοῦ τῆς γῆς ἀδικημένοι καί «ριγμένοι» ἔκαναν ἢ θά κάνουν τήν πορεία τους. Μόνο μιά κατηγορία ἀνθρώπων ἀδρανοῦν ἀκόμη. Καί αὐτοί εἶναι ἐκεῖνοι πού ἀπό τούς πρώτους θά ἔδικαιοῦντο νά διαδηλώσουν τό πελώριο δίκηο τους μέ τόν τρόπο αὐτό. Πρόκειται γιά τούς παρίες τῆς ζωῆς, τούς συνταξιοῦχους τοῦ ΤΕΒΕ καί τοῦ ΙΚΑ. Αὐτοί, περιμένουν στωικά νά κατέβῃ ἡ θεία φώτιση στούς ἁρμοδίους γιά νά δώσουν λύση στο μεγάλο πρόβλημά τους: Στίς συντάξεις πεῖνας.

Ἀλλά, πῶς νά κανοῦν πορεία οἱ ἄνθρωποι, ὅταν πολλοί ἀπ' τούς δέν το..μποροῦν λογω..καλοζωΐας;

Περιορίζονται λοιπόν νά λένε τό παράπονό τους καθισμένοι στά παγκάκια των πλατειῶν, περιμένοντας καί ἐλπίζοντας σὲ κάποιο θαῦμα πού ὅμως ἀργεῖ τόσο πολύ νά ἔρθῃ.

ΠΡΟΒΛΗΜΑ τοῦ.. αἰῶνος ἔγινε τό ὡράριο στήν Ἑλλάδα. Ἐνῶ πρίν ἀπό λίγες μέρες φαινόταν ὅτι τό πρόβλημα εἶχε φθάσει στήν λύση του, αἰφνιδίως παρουσιάστηκαν τόσο ἔντονες ἀντιδράσεις, πού ἡ ἐφαρμογή του ἀνεβλήθη ἐπ' ἀόριστον.

Καί τώρα, τί γίνεται; Ἡ λύση (προσωρινή ὅμως) εἶναι ἁπλή: Παρατείνεται (κατά πᾶσα πιθανότητα) τό ἤδη ἰσχύον θερινό ὡράριο καί γιά τήν χειμερινή περίοδο. Ἐκτός καί γίνῃ κανένα θαῦμα καί συμφωνήσουν ὅλες οἱ ἐνδιαφερόμενες πλευρές —ὁπότε θά μεταβληθοῦμε ἀπό τήν μιά στιγμή στήν ἄλλη σέ Εὐρωπαίους.» Πέντε μέρες ἐργασία καί τό Σαββατοκύριακο ἐλεύθερο! Ποιός τήν χάρη μας.

ΣΙΓΜΑ

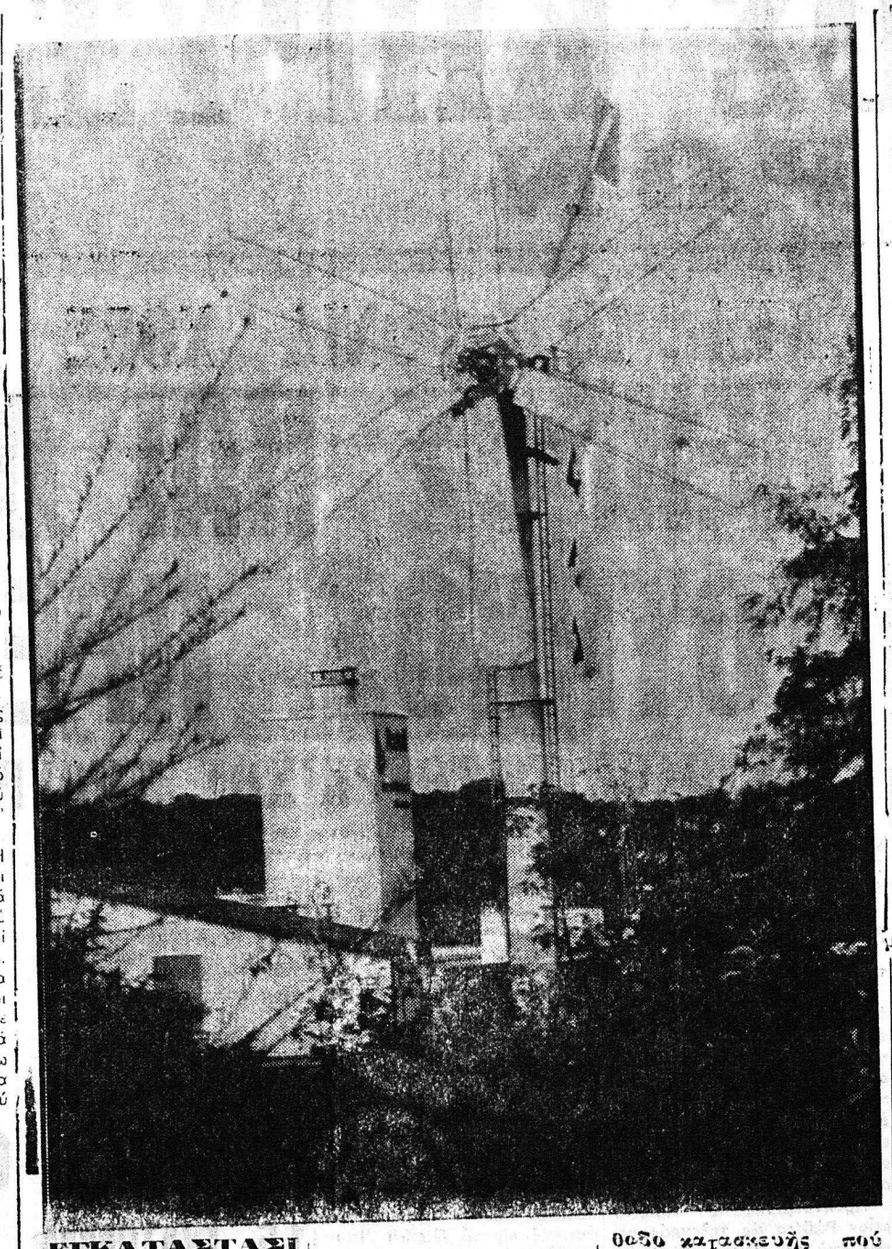

ΕΓΚΑΤΑΣΤΑΣΙ Ἀνεμοκινητήρος

ΛΕΒΕΡΚΟΥΖΕΝ — Ὁ ἀνεμοκινητήρας αὐτός μέ διάμετρο 12 μέτρων πού παράγει ρεῦμα καί πού στρέφεται σ' ἕναν ἱστό ὕψους 20 μέτρων περίπου, εἶναι ὁρατός ἀπό πολύ μακρυά. Μέ τά φύλλα τοῦ δρομέως, ροτώρ, μήκους 6 μέτρων, ἐπετεύχθη μία ἐξαιρετικῶς μεγάλη εὐστάθεια ἀκόμη καί στόν πιό δυνατό ἄνεμο. Γι' αὐτό τό λόγο, ἐξελέγη γιά τήν κατασκευή τό Μπαγιντούρ (Κ) πολυουρεθάνιο μέ ἀφρώδη ὕλη ἐντεγκράλ τῆς Μπάγιερ (Λέβερκουζεν), μέ προφίλ ἐξ ἀλουμινίου. Ἡ κατασκευή αὐτή στήν ὁποία συμμετεῖχε ἡ Μπάγιερ, ἔλυσε ὄχι μόνον τό πρόβλημα συνδυασμοῦ ἐλαχίστου βάρους καί μεγάλης ἀντοχῆς, ἀλλ' ἀνέπτυξε γιά τά φύλλα τοῦ δρομέως, μέ τήν βοήθειαμοποίηση τῆς τεχνικῆς ἀφρώδους ὕλης — Μπαγιντούρ, μία ὀρθολογιστική μέθοδο κατασκευῆς πού ἐνδείκνυται ἐπίσης καί γιά τήν κατασκευή καί τά σειρᾶν Ἡ ἑταιρία Μπάγιερ, μέ τήν σκόπιμον χρησιμοποίησιν τῶν χημικῶν ὑλῶν καί τεργασίας αὐτῆς, καθιστᾶ προσιτή εἰδικῶς μέ τό σχέδιο αὐτό, πηγές ἐνεργείας πού δέν μολύνουν τό περιβάλλον καί πού ἐξοικονομοῦν πρῶτες ὕλες.. Αἱ πηγές αὐτές ἐνεργείας ἔχουν ἐνδιαφέρον γιά τήν Εὐρώπη, ἀλλ' ἔχουν πολύ περισσότερο ἐνδιαφέρον γιά πολλές χῶρες τοῦ Τρίτου Κόσμου.

Η ΕΚΘΕΣΙΣ ΖΩΓΡΑΦΙΚΗΣ ΤΟΥ ΓΕΡ. ΜΠΑΣΤΑ

Στήν αἴθουσα τῆς Δημοτικῆς Βιβλιοθήκης ἐκθέτει ἀπό προχθές τό πρωΐ τῆς ἐπιμελημένης ἐργασίας του, ὁ νεαρός Πατρινός ζωγράφος Γεράσιμος Μπάστας. Ὁ νεαρός καλλιτέχνης στούς 39 πίνακές του ἀπό τέμπερα προσπάθησε νά δώσῃ τή σωστή γραμμή καί φυσικότητα στό σχέδιό του ὅπως τήν ἔμαθε ἀπό τόν ἔμπειρο καί φτασμένο στή τέχνη δάσκαλό του.

Μπορεῖ νά μή πέτυχε ἀπόλυτα στό στόχο μά εἶναι τοῦτο φυσικό καί ἀναπόφευκτο γιά ἕνα πού γιά πρώτη φορά ἄνοιξε τήν πόρτα τοῦ νέου κόσμου του. Κι' αὐτό τό ἄνοιγμα δέν εἶναι λίγο. Χρειάζεται θάρρος καί αὐτοπεποίθηση, πού καί τά τά δυό τά ἔχει ὁ Γεράσιμος Μπάστας.

Βέβαια χρειάζονται πολλές προσπάθειες ἀκόμη γιά νά σταθῆ πλάι στήν τέχνη καί νά τήν ὑπηρετήσῃ ὅπως τῆς πρέπει. Ὅμως δέν ἀμφιβάλλουμε ὅτι σύντομα θά γίνῃ κι' αὐτό.

Τό βραβεῖο πού πῆρε στά 15 του χρόνια στήν Πανευρωπαϊκή ἔκθεση ζωγραφικῆς νέων πού ἔγινε στίς Βρυξέλλες εἶναι μία καλή ἐγγύησις καί τό σταθερό του χέρι μιά ὑπόσχεσις πού φανερώνει πολλά.

Κ. Β.

ΕΠΙΤΥΧΗΣ Ἀναπαραγωγή ΤΩΝ ΤΟΡΠΑΓΑΣ

ΦΡΑΓΚΤΟΥΡΤΗ — Ἡ δρ. Ἀνέτα Σβάιερ ἀσχολεῖται πρό ἐτῶν στό ἐνστιτοῦτο τό Μπτέλε στή Φραγκφούρτη μέ τίς συνήθειες ζωῆς καί μέ ἀναπαραγωγή τῶν μικρῶν εὐκινήτων ζώων τουπαΐας, πού προέρχονται ἀπό τήν νοτιοανατολική Ἀσία. Ἡ νεαρά αὐτή κτηνίατρος εἶναι ἡ πρώτη πού ἐπέτυχε τήν ἀναπαραγωγή τῶν τουπαΐας σέ περιορισμένο χῶρο. Αὐτό εἶναι πολύ σημαντικό γιά τήν ἰατρική ἔρευνα γιατί τά ζῶα αὐτά τρῶνε ἔντομα, λόγω τῆς συγγενείας των πρός τούς πιθήκους — ἀνήκουν στήν κατώτερη βαθμίδα τῶν πιθήκων — ἐνδείκνυνται ἰδιαιτέρως γιά τήν δοκιμή νέων φαρμάκων. Λόγω δέ τῆς εὐαισθησίας πού ἔχουν στό ἄγχος, ἐνδείκνυνται ἰδιαιτέρως τά τουπαΐας ὡς πειραματόζωα γιά τήν ἔρευνα τῶν ἠρεμιστικῶν φαρμάκων.

ΤΗΛΕΦΩΝΑ ΕΠΕΙΓΟΥΣΕΣ ΑΝΑΓΚΕΣ

Ἀμεσ. δράσις (Ἄστυ)	100
Ἀμ. ἐπέμβασις Ε.Χ	277.000
Τροχαία Κίνησις	320.738
Πρῶται βοήθειαι	274.444
ΠΥΡΟΣΒΕΣΤΙΚΗ	ΑΜΕΣΟΣ
ΕΠΕΜΒΑΣΙΣ	199
ΔΕΗ (βλάβες)	321.949
	καί 322.522

ΤΗΛΕΦΩΝΑ ΠΡΑΚΤΟΡΕΙΩΝ ΛΕΩΦΟΡΕΙΩΝ

Πατρῶν—Βάρδας	322—203
Πατρῶν — Ἀχαΐας	322—203
Πατρῶν — Ἀθηνῶν	277.556
Πατρῶν—Αἰγίου	424—343
Πατρῶν — Πύργου	273 99
Πατρῶν—Τριπόλεως	320 6[illegible]
Πατρῶν—Ἀγρινίου	421 205

«ΗΜΕΡΗΣΙΟΣ ΚΗΡΥΞ ΠΑΤΡΩΝ»

Καθημερινή ἐφημερίς
Ἰδιοκτήτης — ἐκδότης
Ὑπεύθυνος Τυπογραφείου

ΔΗΜΗΤΡΙΟΣ Α. ΒΡΗΣ
Ὁδός Κορυτσᾶς 107
Διευθυντής Συντάξεως
ΑΛΕΞΑΝΔΡΟΣ Α. ΒΡΗΣ
Ὁδός Ζαΐμη 20

ΦΑΡΜΑΚΕΙΑ

ΑΠΟΓΕΥΜΑ

Δριμάλας Κ. Σαλωμοῦ—Σμύρνης, Καλλιβωκᾶς Κ. Κολοκοτρώνη 36, Παπαδόπουλος Α. Πατρέως 55, Παπαδόπουλος Τριανταφυλλόπουλος Χ. Γερμανοῦ 117

ΔΙΑΝΥΚΤΕΡΕΥΟΝΤΑ

Μουστάκη — Γεωργίου Π. Ὄλγας, Παπαδόπουλος Α. Πατρέως 55

ΕΦΗΜΕΡΕΥΟΝΤΕΣ ΙΑΤΡΟΙ

Ἀπό τῆς 2ας μ.μ τοῦ Σαββάτου μέχρι τῆς 7ης πρωΐνῆς τῆς Δευτέρας:

Τσιλίρας Νικόλαος Παβλόγας Καραϊσκάκη 132 τηλ. 273—933 οἰκία Καραϊσκάκη 170 τηλ. (270516

Ράπτης Νικόλαος Παιδίατρος Μαιζῶνος 69 τηλ. 276—661

Καραπάνος Παναγιώτης Καρδιολόγος Γερμανικοῦ 22 τηλ. 278—650

Καργάκος Παναγιώτης χειρουργός Ἑρμοῦ 76 τηλ. 279—997

Ρουμάνης Γεώργιος Μαιευτήρ —Γυναικολόγος Ἀγ. Ἀνδρέου —Πατρέως 3 τηλ. 273—461

Ἀνθοπωλεῖα

ΑΝΘΟΠΩΛΕΙΟΝ
ΑΝΔΡΕΟΥ ΣΤΑΥΡΟΠΟΥΛΟΥ
ΓΟΥΝΑΡΗ 49α Τηλ. 276—163
ΕΝΑΝΤΙ ΣΙΝΕ—ΕΛΠΙΣ

ΑΝΘΟΠΩΛΕΙΟΝ
Ἄνθη γιά ὅλες σας τίς ἐκδηλώσεις
ΙΩΑΝΝΟΥ ΘΕΟΦΙΛΗ
Πανεπιστημίου 113 Ἔναντι Α' Νεκροταφείου
Ἄνθη γιά ὅλες τίς ἐκδηλώσεις.
ΝΕΟΝ ΤΗΛΕΦΩΝΟΝ 421 730 ΚΑΙ 422.413

ΑΝΘΟΠΩΛΕΙΟΝ
— ΜΙΜΟΖΑ —
ΝΙΚ. ΜΟΣΧΟΠΟΥΛΟΣ
ΚΟΡΙΝΘΟΥ 268 -- ΤΗΛ. 276—147
Ἄνθη —φυτά —γλάστρες
ἀπό τά θερμοκήπιά μας

ΑΝΘΗ — ΦΥΤΑ
Ἡ εὐγενικώτερη προσφορά
ΚΩΝ. ΣΤΑΥΡΟΠΟΥΛΟΣ
ΚΟΡΙΝΘΟΥ 250 — Τ ΗΛ. 274—355.

ΔΗΜΗΤΡΙΟΣ ΒΑΣ. ΝΑΣΙΟΠΟΥΛΟΣ
ΙΑΤΡΟΣ ΑΚΤΙΝΟΛΟΓΟΣ - ΡΑΔΙΟΛΟΓΟΣ
Ἀκτινολόγος Γενικοῦ Λαϊκοῦ Νοσοκομείου Ἀθηνῶν «Βασιλεύς Παῦλος»
Γελειόταποι, Ὑπερυπόματοι ἐγκαταστάσεις Μηχανημάτων νεωτάτης Τεχνολογίας.
ΔΕΧΕΤΑΙ καθ' ἑκάστην εἰς τό ἐργαστήριόν του ΚΟΛΟΚΟΤΡΩΝΗ (16—18) ΠΛΑΤΕΙΑ ΟΛΓΑΣ
Παραπλεύρως Α' Ἀστυνομικοῦ Τμήματος
Τηλ. 221—220 Τηλ. Οἰκίας 321—065 ἢ 429—093

ΝΙΚ. Β. ΡΑΠΤΗΣ
ΠΑΙΔΙΑΤΡΟΣ
Μονίμως ἐγκατεστημένος εἰς Πάτρας δέχεται ἀπό 11 π.μ. ἕως μμ. καί 5—8 μμ. καθ' ἑκάστην
ΜΑΙΖΩΝΟΣ 69, ΠΛΑΤΕΙΑ — ΟΛΓΑΣ
ΤΗΛΕΦ 276—661

ΙΠΠΟΚΡΑΤΗΣ
ΟΡΘΟΠΕΔΙΚΗ — ΧΕΙΡΟΥΡΓΙΚΗ
ΚΑΙ ΤΡΑΥΜΑΤΟΛΟΓΙΚΗ ΚΛΙΝΙΚΗ
ΜΙΧΑΗΛ Γ. ΦΕΙΔΙΑ
ΕΠΙ ΣΕΤΙΑΝ ΕΣΩΤ. ΙΑΤΡΟΥ ΑΣΚΛΗΠΙΕΙΟΥ ΒΟΥΛΑΣ
ΕΠΙ ΜΑΚΡΟΝ ΕΠΙΜΕΛΗΤΟΥ ΝΟΣΟΚΟΜ. ΣΤΑΥΡΟΥ
GENERAL TOU ΛΟΝΔΙΝΟΥ ΚΛ. ΒΟΥΛΑΣ HOSPITAL
ΤΟ ΠΑΝΕΠΙΣΤΗΜΙΟΥ ΤΟΥ SHEFFIELD
ΚΑΡΑΪΣΚΑΚΗ 132 —ΤΗΛ 277—437 — ΠΑΛΑΙΟΛΟΓΟΥ 276/18
ΓΗΛ. ΑΣΘΕΝΩΝ: 275.201 / 75.202. 279.728 275 42

Ο ΙΑΤΡΟΣ
ΝΙΚΟΛΑΟΣ ΛΑΓΟΥΜΙΤΖΗΣ
Χειρουργός ὀφθαλμολαρυγγολόγος ἐπί δεκαετηρίδας ἀπόφοιτος ἐκπαιδευθείς εἰς ἀλλοδαπήν, ἐν συνεργείᾳ καὶ τοῦ ταχείου εἰς ΗΠΑ δέχεται καὶ χειρουργεῖ εἰς τήν κλινικήν του καὶ τηλ. 272—493 καὶ 278—902.

ΑΠΟ ΤΗΝ ΠΗΓΗΝ ΤΗΣ ΑΛΗΘΕΙΑΣ

Οἱ διάφορες θλίψεις πού μᾶς βρίσκουν στήν πορεία τῆς καθημερινῆς ζωῆς, εἶναι βέβαια γεγονότα δυσάρεστα τά ὁποῖα μᾶς ποτίζουν μέ λύπη καί μέ πικρία. Ἐν τούτοις οἱ θλίψεις εἶναι πηγή ὠφελείας γιά τόν Χριστιανό καί συντελοῦν σπουδαίως στόν Χριστιανικό του καταρτισμό. Οἱ θλίψεις βοηθοῦν σέ ταπείνωση καί προφυλάσσουν ἀπό τήν ἔπαρση καί ἀλαζονεία. Οἱ θλίψεις τρέφουν τήν ρίζα τῆς πίστεως καί τῆς ἐλπίδος στόν Θεό. Αὐτές γυμνάζουν τήν ψυχή καί τήν ὁπλίζουν μέ γενναιότητα, ὑπομονή καί ἀνδρεία. Αὐτές μᾶς κάνουν περισσότερο σπλαχνικούς καί ἐλεήμονες καί ἐπιεικεῖς. Αὐτές ἀποστιοῦν τήν καρδιά ἀπό τά μάταια καί ἁμαρτωλά καί ἀνεβάζουν τήν σκέψη στά οὐράνια καί αἴωνια.

ΕΛΛΗΝΙΚΕΣ ΠΑΡΟΙΜΙΕΣ

Παρ' τοι τό τυρί νά λησμονήση τό ψωμί.

★

Κάθε πομπή, μέ τήν παρηγοριά της εἶναι.

ΜΕΓΑΛΕΣ ΑΛΗΘΕΙΕΣ

Τά μάτια εἶναι τά παράθυρα τῆς γυναικείας καρδιάς Μπορεῖτε νά μπῆτε μέσα ἀπ' ἐκεῖ.

(Εὐγένιος)

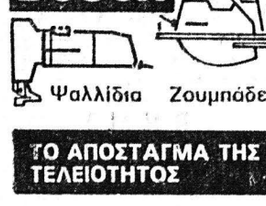

Η ΤΗΛΕΟΡΑΣΙΣ

ΕΙΡΤ ΣΑΒΒΑΤΟ

5.30 Αὔριο Κυριακή
6.00 Ἐπίκαιρα.
6.10 Δαυΐδ Κόπερφηλντ
7.00 Εἰδήσεις
7.20 Τό ἔπος τοῦ Ἀθλητισμοῦ
7.50 Παιδικές διακοπές
8.30 Ἔρευνα
9.00 Εἰδήσεις
9.30 Τί διαβάζουμε στόν Τύπο
9.40 Ὁ ξένος Κινηματογράφος
Μουσική Παρουσία
Εἰδήσεις

ΥΕΝΕΔ —ΣΑΒΒΑΤΟ

5.30 Εἰδήσεις.
6.00 Ντοκυμαντέρ: «Οἱ πολικές θάλασσες»
7.00 Ἀπό τό περιβόλι τοῦ λαοῦ μας. Λαογραφία.
7.30 Ἐκδηλώσεις ἀπό ὅλη τήν Ἑλλάδα
8.30 Οἱ Δίκαιοι
9.30 Εἰδήσεις.
10.00 Ἑλληνική ταινία μεγάλου μήκους μήκους
11.45 Δικαιοσύνη
Εἰδήσεις

BOSCH
Δισκοπρίονα
Σέγες
Ψαλλίδια
Ζουμπάδες
Πιστολέττα
Δράπανα
ΤΟ ΑΠΟΣΤΑΓΜΑ ΤΗΣ ΤΕΧΝΙΚΗΣ ΤΕΛΕΙΟΤΗΤΟΣ
ΕΥΘΥΜΙΟΣ ΔΗΜΑΚΟΠΟΥΛΟΣ
ΤΕΧΝΙΚΑΙ ΑΝΤΙΠΡΟΣΩΠΕΙΑΙ — ΕΜΠΟΡΙΟΝ ΜΗΧΑΝΗΜΑΤΩΝ
ΟΔΟΣ ΜΑΙΖΩΝΟΣ 89 ΤΗΛΕΦΩΝΑ: 274-672 & 270-735
ΠΑΤΡΑΙ

Στό βιβλίο τῶν Πράξεων τῶν Ἀποστόλων, διαβάζουμε γιά τήν Ταβιθά, τήν μαθήτρια πού εἶχε ἀναπτύξει σπουδαία φιλοθρωπική ἐργασία στήν Ἰόππη καί τῆς ὁποίας ἡ Ἐκκλησία σήμερα γιορτάζει τήν μνήμη. Ἡ Ταβιθά «ἦν πλήρης ἀγαθῶν ἔργων καί ἐλεημοσυνῶν ὧν ἐποίει» κι' ὅταν ἀπέθανε κι' ἔστειλαν καί φώναξαν τόν Ἀπ. Πέτρο, τότε παρουσιάστηκαν πᾶσαι αἱ χῆραι κλαίουσαι καί ἐπιδεικνύμεναι χιτῶνας καί ἱμάτια ὅσα ἐποίει μετ' αὐτῶν οὖσα ἡ Δορκάς». Καί τά πρῶτα καί τά δεύτερα τοῦτα λόγια φανερώνουν ἀκριβῶς ποιό εἶναι τό νόημα τῆς χριστιανικῆς καί ἐκκλησιαστικῆς φιλανθρωπίας

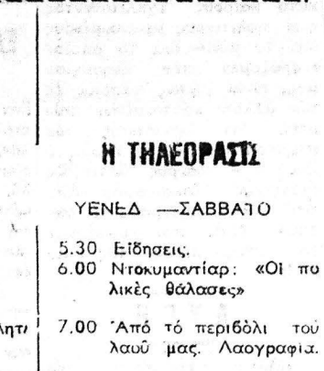

—Ὅταν μαλλώνης μέ τήν γυναῖκα σου, ποιός ἔχει συνήθως τήν τελευταία λέξη;
—Πάντα ἐγώ
—Μπράβο. Καί τί λές;
—Τῆς λέω: «Σοῦ ζητῶ συγγνώμην, ἀγάπη μου;»

—Μέσα σέ δυό λεπτά σκότωσα δέκα ἀρσενικές καί ὀκτώ θηλυκές μυῖγες.
—Καί πῶς, βρέ ἀδελφέ, ξεχώρησες τό φῦλο τους;
—Οἱ ἀρσενικές τριγύριζαν τά μπουκάλι τοῦ κονιάκ καί οἱ θηλυκές ἦταν πάνω στόν καθρέφτη μου!

Ἕνα ζευγάρι Σκωτσεζων πηγαίνει νά ἐπισκεφθῆ τήν Νοτρ Ντάμ τῶν Παρισίων.
—Ἐγώ θά δῶ τό ἐσωτερικό μέρος, λέει ὁ σύζυγος. Ἔτσι, θά κερδίσωμε ὥρα!

ΤΟΝ ΠΡΟΣΕΧΗ ΜΗΝΑ

Η ΝΕΑ ΔΙΑΣΤΗΜΙΚΗ ΣΥΝΕΡΓΑΣΙΑ ΡΩΣΣΙΑΣ - ΗΠΑ

ΒΙΟΛΟΓΙΚΑ ΠΕΙΡΑΜΑΤΑ

ΟΡΑΣΙΚΤΩΝ — Ρῶσσοι ἐπιστήμονες θά ἐξαποστέλλουν προσεχῶς εἰς τό Διάστημα Ἀμερικανικά σκεύη βιολογικῶν πειραματισμῶν, τοποθετημένα ἐντός ἑνός μή ἐπηνδρωμένου Σοβιετικοῦ δορυφόρου, ἔφω διαμένου μέ τήν πρώτην εἰς ἀμφοτέρας τάς χώρας διαστημικήν συσκευήν ἀπομιμήσεως τῆς γηΐνης βαρύτητος

Ἡ πτῆσις, ἡ ὁποία θά πραγματοποιηθῇ μετ' ὀλίγας ἑβδομάδας, θά εἶναι, ὡς προβλέπεται, ἡ πρώτη μιᾶς μακρᾶς σειρᾶς κοινῶν διαστημικῶν πειραματισμῶν ἀφορώντων εἰς τήν ἰατρικήν καί τήν βιολογίαν, δηλαδή δύο ἀπό τούς μᾶλλον ἐλπιδοφόρους τομεῖς συνεργασίας τῶν δύο χωρῶν.

Ἡ ἀποστολή αὐτή, τήν ὁποίαν οἱ ἐπιστήμονες ἀμφοτέρων τῶν χωρῶν θεωροῦν ὡς σπουδαῖον βῆμα διαστημικῆς συνεργασίας ἕπεται τοῦ διαστημικοῦ ραντεβού τοῦ παρελθόντος Ἰουλίου, πραγματοποιηθέντος ὑπό δύο Ρώσσων κοσμοναυτῶν καί τριῶν Ἀμερικανῶν ἀστρονάυτῶν πού περιοδεύουν κατ' αὐτάς εἰς τάς Ἡνωμένας Πολιτείας.

Ἐπί πλέον, διαστημικοί ἁρμόδιοι ἀμφοτέρων τῶν Δυνάμεων θά συναντηθοῦν ἐντός τοῦ χειμῶνος διά νά σχεδιάσουν μίαν δευτέραν κοινήν ἐπηνδρωμένην πτῆσιν εἰς τό διάστημα, πραγματοποιηθησομένην εἰς τάς ἀρχάς τῆς προσεχοῦς δεκαετίας.

Η ΕΚΤΟΞΕΥΣΙΣ

Διά τόν ἐν λόγῳ διολογικόν διαστημικόν πειραματισμόν θά χρησιμοποιηθῇ ἕν τροποποιημένον διαστημόπλοιον τοῦ τύπου Βοστόκ μέ τόν ὁποῖον ὁ Γιοῦρι Γκαγκάριν εἶχε πραγματοποιήσει τῷ 1961, τήν πρώτην πτῆσιν ἀνθρώπου ἐν τροχιᾷ περί τήν Γῆν.

Τό διαστημόπλοιον θά ἐκτοξευθῇ ἀπό τό Σοβιετικόν κοσμοδρόμιον Μπαϊκονούρ, πιθανῶς μεταξύ τῶν μέσων Νοεμβρίου καί μέσων Δεκεμβρίου, θά παραμείνῃ δέ εἰς τά ὕψη ἐπί 20—25 ἡμέρας, προτοῦ προσγειωθῇ δι' ἀλεξιπτώτου εἰς τήν Ρωσσίαν.

Αἱ Ἡνωμέναι Πολιτεῖαι ἐπραγματοποίησαν ἐκτεταμένας διολογικάς ἐρεύνας εἰς τόν διαστημικόν σταθμόν Σκάυλαμπ καί εἰς μή ἐπηνδρωμένους δορυφόρους, ὡς ἔπραξαν ἄλλοτε καί οἱ Ρῶσσοι. Ἀλλ' εἰς ὅλους τούς προηγηθέντας πειραματισμούς δέν ὑπῆρχε μέσον παραβολῆς δειγμάτων, ὑποκειμένων εἰς τήν ἔλλειψιν βαρύτητος ἐν τῷ τοῦ διαστημοπλοίου.

Πρός ἀναπλήρωσιν τῆς ἐλλείψεως αὐτῆς, ὁ Σοβιετικός δορυφόρος θά φέρῃ μέσον μικρόν συσκευήν φυγοκέντρου δυνάμεως, τήν πρώτην εἰς οἱονδήποτε διαστημόπλοιον. Τά πειραματικά ἀντικείμενα πού θά τοποθετηθοῦν εἰς τά κατάλληλα σημεῖα τοῦ δίσκου, θά ὑφίστανται φυγόκεντρον δύναμιν ἴσην μέ ἐκείνην τῆς γηΐνης βαρύτητος.

Μερικά δείγματα θά τοποθετηθοῦν εἰς τήν ἐν λόγῳ συσκευήν ἄλλα δέ ἐκτός αὐτῆς, ἐντός τοῦ διαστημοπλοίου. Μετά τήν ἐπάνοδον εἰς τήν Γῆν, τά δείγματα θά παραδοθοῦν διά νά διαπιστωθῇ ἐάν τά εὑρεθέντα ἐπί 25 ἡμέρας εἰς κατάστασιν βαρύτητος ἀντέδρασαν διαφορετικά.

Οἱ Πειραματισμοί

Οἱ Ἀμερικανικοί πειραματισμοί τέσσαρες τόν ἀριθμόν θά περιέχωνται εἰς δοχεῖα μεγέθους κυτίου ὑποδημάτων.

Ἐπί πλέον, οἱ Ἀμερικανοί ἐπιστήμονες θά συμμετάσχουν εἰς τήν ἱστολογικήν μελέτην τῶν πουντικῶν καί μυιῶν, πού θά τοποθετήσουν οἱ Ρῶσσοι εἰς τό διαστημόπλοιον.

Ὅλοι οἱ πειραματισμοί ἔχουν δύο γενικούς σκοπούς: Νά μάθουν περισσότερα οἱ ἐρευνηταί περί τοῦ τί συμβαίνει εἰς ἀνθρώπους, ὑποκειμένους εἰς τήν ἀβαρύτητα, καί νά δοθῇ ἀπάντησις εἰς ὡρισμένα ἐρωτήματα βασικῆς βιολογίας, τεθέντα ὑπό ἐπιστημόνων ἀμφοτέρων τῶν χωρῶν.

— Εἰς τόν τομέαν μας τό μέλλον παρουσιάζεται λαμπρότατον ἤδη δέ συζητοῦμεν καί περί ἑπομένης παρομοίας ἀποστολῆς διά τό 1977, ἐδήλωσεν ὁ δρ. Νταίη Β. Οὐέντερ, διευθυντής τοῦ Τμήματος Βιολογικῶν Ἐπιστημῶν τῆς Ἐθνικῆς Ὑπηρεσίας Ἀεροναυτικῆς καί Διαστήματος ΝΑΣΑ. «Εἶναι βέβαιον, ὅτι θά πραγματοποιήσωμεν καί ἄλλας πτήσεις ἐν συνεργασίᾳ μέ τούς Ρῶσσους».

Αἱ Ἡνωμέναι Πολιτεῖαι σχεδιάζουν νά συνεχίσουν τούς διολογικούς πειραματισμούς εἰς ἰδικόν των διαστημόπλοιον, εἰς τάς ἀρχάς τῆς προσεχοῦς δεκαετίας, δηλαδή εἰς τό προγραμματισμένον ἤδη διαστημικόν πυροθεμέλιον. Ἀφ' ἑτέρου, ὡς εἶπεν ὁ δρ. Οὐέντερ, δύο διολογικαί ἀποστολαί σχεδιάζονται κατ' ἔτος, μέ συμμετοχήν τῶν Ρώσσων.

ΑΛΛΑΓΗ ΩΡΑΣ ΑΠΟ ΣΗΜΕΡΟΝ ΤΑ ΜΕΣΑΝΥΚΤΑ

ΑΘΗΝΑΙ Σήμερον τά μεσάνυκτα θά ἀλλάξῃ ἡ θερινή ὥρα. Οἱ ὡροδεῖκται πρέπει νά γυρίσουν μίαν ὥραν πίσω.

Η ΟΜΟΣΠΟΝΔΙΑ ΔΙΑ ΤΟ ΩΡΑΡΙΟΝ

Ἡ Ὁμοσπονδία Ἐπαγγελματιῶν καί Βιοτεχνῶν Πατρῶν ἀπέστειλλεν τηλεγράφημα πρός τόν Ὑπουργόν Ἀπασχολήσεως κ. Κ. Λάσκαρην διά τοῦ ὁποίου ἐκφράζει τήν ἀντίθεσίν της εἰς πᾶσαν σκέψιν ἀλλαγῆς τοῦ ὑφισταμένου ὡραρίου

ΕΣΩΡΡΟΥΧΑ
Ἀνδρικά
Παιδικά
mimoza

ΥΑΛΙΚΑ - ΦΩΤΙΣΤΙΚΑ - ΔΩΡΑ
Λ. ΜΕΝΔΡΙΝΟΣ
ΤΙΜΑΙ ΑΠΟΘΗΚΗΣ ΑΓ. ΝΙΚΟΛΑΟΥ 57