ΘΕΑΜΑΤΑ

ΔΗΜΟΤΙΚΟΝ ΘΕΑΤΡΟΝ: 9.30 μ.μ. παράσταση γνωριμίας τοῦ «Θεάτρου Νοτιοδυτικῆς Ἑλλάδος» ΟΙ ΕΝΟΧΟΙ

ΑΣΤΥ 4.30—12.15 Οἱ Ἀλύγιστοι Κατ. ἀπό 13 ἐτῶν

ΑΡΜΟΝΙΑ 5— 12.30 Μασίστας ὁ ἐκδικητής τῆς Ἀνατολῆς, Κατ.

ΑΝΤΕΑΛ 5,15—12.15 Ἄρωμα γυναικὸς Ἀκατ.

ΡΕΞ 5.15—12.15 Κούνγκ Φού, ἐναντίον συνδικάτου τοῦ ἐγκλήματος. Ἀκ.

ΜΙΝΙ ΡΕΞ 5—12.15 Προγραμματισμένες ἀνωμαλίες, Ἀκατ.

ΕΛΠΙΣ 5—9—1 Συνεχίζεται «Ὁ Θίασος» Ἀκ.

ΠΙΚΟΛΟ 5—12,15 Οἱ 4 Σαρλώ, τρεῖς Σωματοφύλακες κατ.

ΠΑΝΘΕΟΝ 5—12.15 Τό ἁμάρτημα τοῦ Ἀδάμ, καὶ τῆς Εὔας, Ἀκατ.

ΕΡΜΗΣ 6—12.30 Ταινίες μεγάλων σκηνοθετῶν 1) Ἐκδρομή στὴν ἐξοχή, 2) Γῆ χωρίς ψωμί, 3) Ὅλα τ' ἀγόρια λέγονται Πάτροκλος. Ἀκατ.

ΕΛΛΗΝΙΚΗ ΤΡΑΠΕΖΑ:
ΒΙΟΜΗΧΑΝΙΚΗΣ ΑΝΑΠΤΥΞΕΩΣ ΑΕ

ΠΩΛΗΣΙΣ ΑΚΙΝΗΤΩΝ

Ἡ Ἑλληνική Τράπεζα Βιομηχανικῆς Ἀναπτύξεως ΑΕ ἔχουσα εἰς τὴν κυριότητά της τά κάτωθι ἀκίνητα.

1) Οἰκόπεδον ἐκτάσεως 2.045 μ2 μετά τῶν ἐπ' αὐτοῦ κτισμάτων κείμενον ἐν Κομοτινῇ παρά τήν θέσιν τρεῖς Σκαμνιές ἐπί τῆς ὁδοῦ Ξάνθης πρώην ἰδιοκτησίας Λεων. Σαμαροπούλου.

2) Τρεῖς ἐλαιοπερίβολα συνολικῆς ἐκτάσεως 48000μ2 μετά τῶν ἐν αὐτοῖς ἐλαιοδένδρων κείμενα ἐν Κεφαλληνίᾳ παρά τήν θέσιν Ἅγιος Ἰωάννης περιφερείας Ραζάτων τῆς κοινότητος Φαρακλατῶν, πρώην ἰδιοκτησίας Διδοῦς Κρητικοῦ.

3) Οἰκόπεδον ἐκτάσεως 3008 μ2 κείμενον παρά τήν θέσιν Ἀλωνότοπος Χερσονήσου Κασσάνδρας Χαλκιδικῆς μετά τῶν ἐπ' αὐτοῦ πεπαλαιωμένων κτισμάτων, πρώην ἰδιοκτησίας Π. Καλλιδόπουλος —Φ. Κοντόπουλος καί Σία.

Δέχεται ἐνσφραγίστους προσφοράς διά τήν πώλησιν ταύτην τήν..11ην Δεκεμβρίου 1975 καί ὥραν 12ην μεσημβρινήν εἰς τά ἐν Ἀθήναις ἐπί τῆς ὁδοῦ Ἀμερικῆς 6 (4ος ὄροφος) γραφεῖα τῆς Τραπέζης ἤ εἰς τά γραφεῖα τῶν Ὑποκαταστημάτων της Καβάλας Λεωφ. Βασ. Παύλου 86, Θεσσαλονίκης ὁδός Βασ. Κων)νου 45 καί Πατρῶν ὁδός Ἀράτου 17 —19

Αἱ σχετικαί διακηρύξεις ὡς καί πλείονες πληροφορίαι δίδονται εἰς τά ἀνωτέρω γραφεῖα τῆς Τραπέζης τηλεφώνων 3237—981 ἐσωτ. 441 καθώς καί εἰς τά γραφεῖα τῶν ἀνωτέρω Ὑποκαταστημάτων αὐτῆς.

ΤΕΧΝΙΚΟΝ ΓΡΑΦΕΙΟΝ

ΟΙΚΟΔΟΜΙΚΩΝ ΕΠΙΧΕΙΡΗΣΕΩΝ
ΑΔΕΙΑΙ —ΜΕΛΕΤΑΙ —ΚΑΤΑΣΚΕΥΑΙ

ΔΗΜ. ΑΣΗΜΑΚΟΠΟΥΛΟΣ

ΠΑΝΤΑΝΑΣΣΗΣ 29 —ΤΗΛ. 220—704
4ος ὄροφος — Γραφ. 1
ΠΑΤΡΑΙ

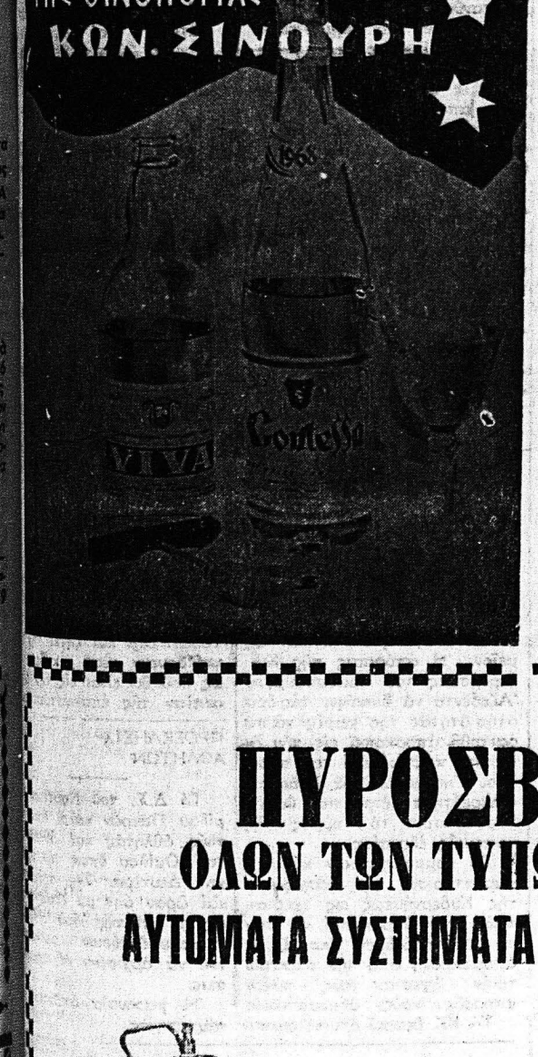

ΠΥΡΟΣΒΕΣΤΗΡΕΣ

ΟΛΩΝ ΤΩΝ ΤΥΠΩΝ ΚΑΙ ΜΕΓΕΘΩΝ
ΑΥΤΟΜΑΤΑ ΣΥΣΤΗΜΑΤΑ ΚΑΤΑΣΒΕΣΕΩΣ ΠΥΡΚΑΪΑΣ

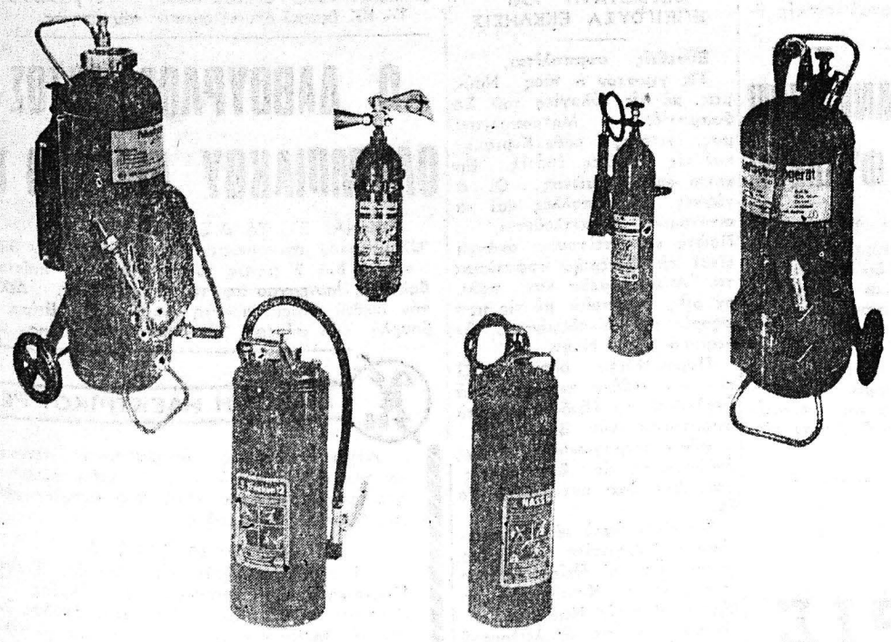

Διαθέτομεν τήν μεγαλυτέραν ἔκθεσιν πυροσβεστήρων καί πυροσβεστικῶν ὑλικῶν.

Πρόθυμοι διά πᾶσαν κατατοπιστικήν πληροφορίαν

ΑΓΓ. ΚΑΝΕΛΛΟΠΟΥΛΟΣ

ΑΓ. ΑΝΔΡΕΟΥ 143 Τηλ. 278.758—273.893
Πάτραι

35 ΗΜΕΡΕΣ ΦΥΛΑΚΗ ΣΕ ΑΝΔΡΑ ΠΟΥ ΕΙΧΕ ΝΤΡΟΗ ΓΥΝΑΙΚΑ

ΘΕΣ)ΝΙΚΗ. — Τὸ Μονομελὲς Πλημμελειοδικεῖον Θεσσαλονίκης καταδίκασε τὸν Χαράλαμπο Φώτογλου 24 ἐτῶν, σὲ φυλάκιση 35 ἡμερῶν πού κατηγορεῖτο γιά ἀλητεία. Ὁ Φώτογλου τίς πρωινὲς ὧρες τοῦ περασμένου Σαββάτου συνελήφθη ἀπό ἀστυνομικό ὄργανο στὴν Ἐπτάλοφο, ἐνῶ φοροῦσε γυναικεῖα ροῦχα καί περούκα..

Ποιμνιοστάσια γιά ΠΑΡΑΝΟΜΕΣ ΑΝΑΣΚΑΦΕΣ!

Ἀρχαιολογικὲς ἀνασκαφὲς θά γίνουν στά Ἄβδηρα τῆς Ξάνθης ἀνεκοίνωσεν ὁ Ὑπουργὸς Βορείου Ἑλλάδος κ. Ν. Μάρτης. Ὁ κ. ὑπουργὸς ἐτόνισε ἐπίσης ὅτι στὴν περιοχή, ὅπως καί σέ ἄλλες περιοχὲς τῆς Βορείου Ἑλλάδος, εὑρέσκονται ἀπό ἀγρότες ἀρχαιολογικά εὑρήματα, μὲ ἀποτέλεσμα νά ὀργιάζῃ ἡ ἀρχαιοκαπηλεία καί κάθε τόσο νά γίνωνται παράνομες ἀνασκαφές. Ἀνέφερε σχετικά ὅτι ὑπῆρξαν περιπτώσεις κατά τίς ὁποῖες οἱ ἀγρότες ἔστηναν ποιμνιοστάσιο καί κάτω ἀπό αὐτά ἔκαναν ἀνασκαφὲς γιά νά βροῦν ἀρχαῖα ἀντικείμενα.

ΜΙΚΡΑΙ ΑΓΓΕΛΙΑΙ

ΠΩΛΕΙΤΑΙ μονοκατοικία ἐκ 3 δωματίων καὶ λοιπῶν χρειωδῶν ἐκ 480 τμ/χεων. Τιμή δρχ. 300 χιλιάδες ὀπίσθεν Πατραϊκῆς. Πληροφορίαι τηλ. 321—697 καὶ 0743—31584 κ. Μυλωνᾶν.

Τριτοετὴς φοιτητὴς τῆς Φυσικομαθηματικῆς σχολῆς μὲ ἄριστους γνώσεις καὶ φροντιστηριακὴ πεῖρα παραδίδει μαθηματικά, — Φυσικὴ —Χημεία εἰς τοὺς μαθητὰς ὅλων τῶν τάξεων τοῦ Γυμνασίου. Τιμαὶ προσιταί: Τηλ. 273—743, 275—352, 277—384 279—673

ΕΠΙΤΥΧΟΥΣΑ εἰς Μαθηματικὴν Σχολὴν Ἰωαννίνων ἐπιθυμῶ ἀμοιβαίαν μετάθεσιν μὲ συνάδελφον Μαθηματικῆς Πατρῶν. Πληροφορίαι τηλ.: 321—110— καὶ 324 —526

ΠΤΥΧΙΟΥΧΟΣ κλασσικῆς φιλολογίας δοηθεῖ μαθητὰς εἰς τὰ θεωρητικὰ μαθήματα. Πληροφορίαι τηλεφ. 272.694 καὶ Μπουμπουλίνας 36

ΦΥΣΙΚΟΜΑΘΗΜΑΤΙΚΟΣ ἐπὶ πτυχίῳ παραδίδει μαθήματα Φυσικῆς — Χημείας καὶ Μαθηματικῶν τηλ.: 425—113

ΕΝΟΙΚΙΑΖΕΤΑΙ διά κατάστημα κατάλληλον διά διστεχνίαν ἢ καὶ μεγάλην ἀποθήκην κάτω ὑπόγειον τοῦ ἰδίου χώρου ἐπί τῆς ὁδοῦ Ἡλία Μηνιὰ τῇ 9 Γωνία καί Ἡφαίστου. Πληροφ. παραπλεύρως Ηλ. Μηνιάτη 7 Πλατεία Μαρκάτου τηλ. 271—714

ΕΝΟΙΚΙΑΖΕΤΑΙ γραφεῖον καινουργὲς, κατάλληλον καὶ δι' ἐπαγγελματικὴν στέγην ἐπὶ τῆς Κανακάρη 46 4ος ὄροφος νεοδμήτου πολυκατοικίας (ἔναντι ὀπισθίας θύρας Δικαστηρίων) μὲ ἐξαίρετον βεράνταν, ἀσανσὲρ, θέρμανσιν, W.C. κλπ. χωρὶς ἔξοδα θυρωροῦ. Ἐνοίκιον λογικόν. Πληροφορίαι τηλ. 273—778.

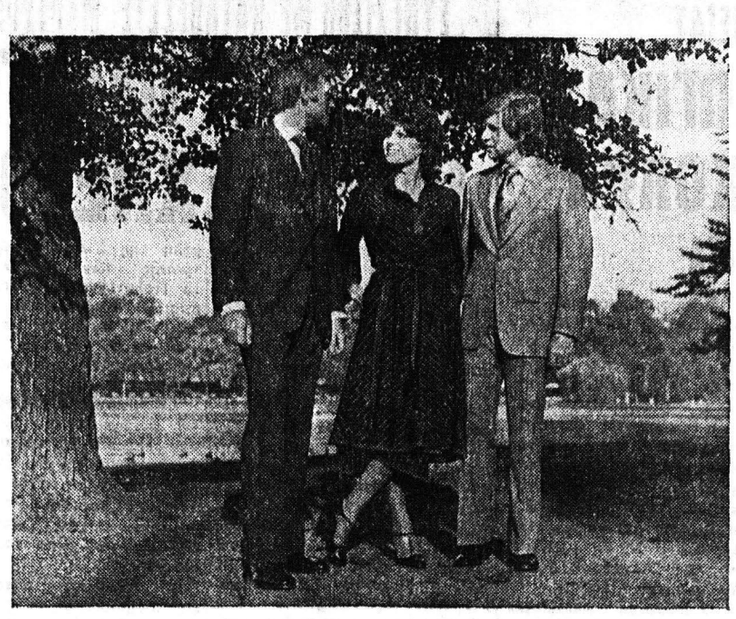

Μοντέλα σέ ὁλόμαλλα ὑφάσματα ὑψηλῆς ποιότητος στο Χάϋντ Πάρκ τοῦ Λονδίνου. Τά ἀνδρικά κοστούμια εἶναι τοῦ Τσέστερ Μπόρι, μονόπετα, βαθειές τσέπες, φαρδειά πέτα. Τό γυναικεῖο φόρεμα τοῦ Λάνσντοουν γκρί κσί ἄσπρο, γαρνιρισμένο μέ δέρμα σουέντ.

ΕΣΩΤΕΡΙΚΑΙ ΚΑΙ ΕΞΩΤΕΡΙΚΑΙ ΕΙΔΗΣΕΙΣ

Η ΤΙΜΗ ΤΩΝ ΑΔΑΜΑΝΤΩΝ ΕΧΕΙ ΜΕΙΩΘΗ

ΤΕΛ ΑΒΙΒ (ΑΠΕ) Μέ τήν ἀθέμιτη παρέμβαση τῆς Σοβιετικῆς Ἑνώσεως ἡ τιμή τῶν κατεργασμένων ἀδαμάντων ἔχει μειωθῆ, σχεδόν κατά τό ἥμισυ στὶς διεθνεῖς ἀγορές.

Ὁ κ. Μωσὲ Σίντσερ—Πρόεδρος τοῦ Ἰσραηλινοῦ Ἐπιμελητηρίου Ἀγοραπωλησίας ἀδαμάντων — κατηγόρησε χθὲς, τή Σοβιετική Ἕνωση γιά ἀνέντιμη Ἐμπορική τακτική

Κατά τήν διάρκεια τῶν τελευταίων μηνῶν—εἶπε ὁ κ. Σίντσερ—κατεργασμένοι ἀδάμαντες ἀξίας περίπου 10 ἑκατομμυρίων δολλαρίων, πού εἶχαν παραγγελθῆ στό Ἰσραηλὶ ἀπό Ἀσιάτες ἐμπόρους ἀδαμάντων ἐπεστράφησαν πίσω, ἐξ αἰτίας τῆς προσφερομένης μειωμένης τιμῆς ἐκ μέρους τῆς Σοβιετικῆς Ἑνώσεως.

ΑΠΕΠΕΙΡΑΘΗ ΝΑ ΠΑΞΙΔΕΥΣΗ ΛΑΘΡΑΙΩΣ ΕΙΣ ΤΗΝ ΙΤΑΛΙΑΝ

Ὑπό ὀργάνων τοῦ Κεντρικοῦ Λιμεναρχείου Πατρῶν συνελήφθη προχθὲς ὁ Γεωρ. Χρ. Φωτόπουλος, ἐτῶν 22, ἐκ Πατρῶν καί κάτοικος Ἀθηνῶν ἐνῶ προσεπάθει νά εἰσέλθη λαθραίως εἰς τὸ ὀχηματαγωγὸν «Μεντιτεραναν Σή» διά νά ταξιδεύση εἰς Ἰταλίαν ἄνευ διαβατηρίου. Ὅπως διεπιστώθη οὗτος εἶχε κλέψει ἀπό τό Ἅγιον τὸ ὑπ' ἀριθ. 326649 ΙΧ αὐτοκίνητον μάρκας «Γραϊομφ» ἀνήκον εἰς τὸν κ. Δημ. Ἀρφάνην. Τό αὐτοκίνητον παρεδόθη εἰς τὸν ἰδιοκτήτην του

ΟΙ ΤΟΥΡΚΟΙ ΟΜΙΛΟΥΝ ΠΕΡΙ «ΕΛΙΓΜΩΝ» ΤΩΝ ΕΛΛΗΝΩΝ

ΑΓΚΥΡΑ (ΑΠΕ) Ἡ στρατιωτική ἡγεσία τῆς Τουρκίας προειδοποίησε τά πολιτικά—κόμματα ὅτι πρέπει πάσῃ θυσίᾳ, νά ἀποφευχθῆ ὁ παλαιὸς Κοινοβουλευτικὸς Κυβερνητικὴ ἢ φοιτητικὴ κρίση, λόγω τῶν εἰδικῶν περιστάσεων στὶς ὁποῖες βρίσκεται σήμερα ἡ χώρα. Ἐγνώσθη ἀπό καλὰ πληροφορημένη πηγή στήν Ἄγκυρα.

Ἡ τελευταία συνομιλία πάνω σ' αὐτό τό θέμα —προσθέτει ἡ πηγή— ἔγινε προχθὲς τὸ βράδυ, μεταξύ τοῦ ἀρχηγοῦ τῶν Τουρκικῶν Ἐνόπλων Δυνάμεων, στρατηγοῦ Σανσὰρ, καί τοῦ πρωθυπουργοῦ κ. Σουλεϊμαν Ντεμιρὲλ.

Ἡ Τουρκική στρατιωτική ἡγεσία ἐπανέλαβε ὅτι δέν ἔχει καμμιά πρόθεση νά ἀναμιχθῆ στήν πολιτική, ἀλλ' ὑπεστήριξε ὅτι ἡ πρόσφατη διαμάχη μεταξύ τῶν πολιτικῶν κομμάτων γύρω ἀπό τό θέμα τῆς ἐκλογῆς τῶν προέδρων τῆς Γερουσίας καί τῆς Ἐθνοσυνελεύσεως, ἀποβαίνει εἰς βάρος τῆς χώρας γιατί παρακωλύει τίς κανονικὲς ἐργασίες τοῦ Κοινοβουλίου.

Ἡ Στρατιωτική ἡγεσία τονίζει ὅτι ἡ διασφάλιση τῶν κανονικῶν κοινοβουλευτικῶν διαδικασιῶν εἶναι ἀπολύτως ἀναγκαία στὴν Τουρκία, σέ στιγμὴ κατά τήν ὁποία ἡ χώρα ἀντιμετωπίζει τούς ἐχθροὺς ἐλιγμούς τῶν Ἑλλήνων στά Ἡνωμένα Ἔθνη.

ΠΛΗΜΜΥΡΑΙ ΑΠΕΙΛΟΥΝ ΤΗΝ ΡΩΜΗΝ

ΡΩΜΗ (ΑΠΕ) Μονάδες τοῦ Ἰταλικοῦ Ναυτικοῦ ἐτέθησαν σέ κατάσταση ἐπιφυλακῆς προχθὲς, ἐνῶ οἱ ἀρχές τῆς Ρώμης κήρυξαν κατάσταση ἐκτάκτου ἀνάγκης, λόγω τῶν πλημμυρῶν πού ἀπειλοῦν τήν πρωτεύουσα, ὕστερα ἀπό καταρακτώδεις βροχὲς τριῶν ἡμερῶν. Ὁ ποταμός Τίβερις πλημμύρισε σέ ἐπικίνδυνο σημεῖο καί κατέκλυσε ἑκατοντάδες τετραγωνικῶν χιλιομέτρων καλλιεργημένης γῆς.

ΔΑΝΕΙΑ ΤΗΣ ΑΤΕ ΕΙΣ ΕΛΑΙΟΥΡΓΕΙΑ

ΑΘΗΝΑΙ (ΑΠΕ) Δάνεια διά παγίας ἐγκαταστάσεις καί διά κεφάλαια κινήσεως θά χορηγῇ ἡ Ἀγροτική Τράπεζα στά μικρά ἰδιωτικά ἐλαιουργεῖα. Τά δάνεια αὐτὰ θά χορηγοῦνται μέ τούς ἰδίους ὅρους μέ τούς ὁποίους χορηγοῦνται δάνεια πρός τὶς ἰδιωτικὲς Γεωργικὲς Βιομηχανίες. Σχετική ἀπόφαση ἔλαβε ἡ ὑποεπιτροπὴ πιστώσεων.

ΧΟΡΗΓΗΣΙΣ ΔΑΝΕΙΩΝ

ΑΘΗΝΑΙ (ΑΠΕ) Κατά 100 ἑκατ. δρχ. ηὐξήθη καί καθωρίσθη εἰς 150 ἑκατ. δρχ. τό ὅριο ἐγκρίσεων καί χορηγήσεων τουριστικῶν δανείων πού χορηγεῖ τό ταμεῖο Παρακαταθηκῶν καί Δανείων.

Ο ΑΝΤΙΠΡΟΕΔΡΟΣ ΤΗΣ ΕΟΚ ΕΙΣ ΑΘΗΝΑΣ

ΑΘΗΝΑΙ (ΑΠΕ) Ἔφθασε στήν Ἀθήνα ὁ δεύτερος ἀντιπρόεδρος τῆς Ἐκτελεστικῆς Ἐπιτροπῆς τῆς Ε.Ο.Κ. κ. Σπινέλλι, ἁρμόδιος ἐπί θεσμοθετικῶν θεμάτων.

Ἡ ἐπίσκεψη τοῦ κ. Σπινέλλι παρουσιάζει εἰδικό ἐνδιαφέρον διότι οὗτος εἶναι ὁ πλέον ἁρμόδιος στὴν Ε.Ε. τῆς Ε.Ο.Κ. ἐπί θεμάτων τῆς Εὐρωπαϊκῆς Κοινοπραξίας ἀνθρακος χάλυβος (Ε.Κ.Α.Χ) καί γενικώτερα πρώην βιομηχανικῶν ὑλῶν κλπ.

Ο κ. ΣΑΒΒΟΥΡΑΣ ΔΙΑ ΤΟΝ κ. ΑΠΟΣΤΟΛΑΚΟΝ

ΑΘΗΝΑΙ (ΑΠΕ) Ὁ βουλευτὴς Ἀθηνῶν κ. Ἱπποκράτης Σαββούρας μὲ τηλεγράφημά του πρός τὸν πρόεδρο τοῦ διαρκοῦς στρατοδικείου Ἀθηνῶν κ. Μπέλκα πού δικάζει τήν ὑπόθεση τῶν βασανιστῶν κατά τὸν πελεμταῖο χρόνο τῆς δικτατορίας ζητεῖ νά κατατεθοῦν στό δικαστήριο οἱ σχετικὲς ἐπιστολὲς τίς ὁποῖες ὁ κ. Χρ. Ἀποστολάκος ἀποδίδει στὸν κ. Σαββούρα ὑποστηρίζοντας ὅτι εἶναι ἐπιβαρυντικὲς γι' αὐτόν.

Ὁ βουλευτὴς προσθέτει ὁτι οὐδέποτε ὑπῆρξε κάτι το μεπτόν εἰς βάρος του δέν δέχεται τήν γνησιότητα τῶν ἐπιστολῶν αὐτῶν καί ὑποστηρίζει ὅτι ἀπεναντίας ὁ ἴδιος ἔχει στὰ χέρια του ἐνοχοποιητικὲς ἐπιστολὲς τοῦ κ. Ἀποστολάκου.

ΝΑ ΟΙΚΟΔΟΜΟΥΝ ΕΙΣ ΕΝΑ ΣΤΡΕΜΜΑ

ΑΘΗΝΑΙ (ΑΠΕ) Τόν περιορισμό σέ ἕνα στρέμμα τοῦ ὁρίου οἰκοδομήσεως ἐπί ἰδιοκτητῶν οἰκοπέδων ἀγροτικῆς περιοχῆς πού εὑρίσκονται ἔξω ἀπό τά ὅρια χωρίου ἢ κωμοπόλεως ζητεῖ μέ ἐρώτηση πρός τὸν ὑπουργό Δημ. Ἔργων ὁ βουλευτὴς τῆς ΕΚΝΔ κ. Μ. Στεφανίδης.

Τήν συντόμευση τῆς πληρωφορίας τῶν Ἀγροτικῶν Ἰατρείων ζητεῖ μὲ ἐρώτηση ὁ βουλευτὴς τῆς κ. Σ. Ταταρίδης ΝΔ

ΑΘΛΗΤΙΚΗ Κίνησις

Ἡ Παναχαϊκὴ καὶ τὸ Πάτραι σήμερα τὸ ἀπόγευμα τερματίζουν τὴν ἑβδομαδιαία ἐντατικὴ προετοιμασία τους διὰ τὴν ἐπιτυχῆ ἐμφάνισί τους κατὰ τούς μεθαυριανούς ἀγῶνας των μέ τὸν Ἐθνικὸν Πειραιῶς καὶ τὸν Ἡλυσιακὸν ἀντιστοίχως.

Μετὰ τὴν λῆξιν τῆς σημερινῆς τελευταίας προετοιμασίας οἱ προπονηταί κ.κ. Πάλφυ καί Δημητριάδης θα ἐπιλέξουν τούς «16» ἀπὸ τούς ὁποίους θὰ γίνῃ τὸ σχῆμα τῆς ὁμάδος, πού θὰ διεκδικήσῃ τὴν Κυριακὴν τὴν νίκην καί τους δύο πολύτιμους βαθμούς.

Ὡς γνωστὸν ὁ ἀγὼν τῆς Παναχαϊκῆς μὲ τὸν Ἐθνικόν, εἶναι ἐντὸς ἔδρας, τοῦ δὲ Πάτραι μέ τὸν Ἡλυσιακὸ ἐκτὸς ἔδρας.

Διὰ τὸν ἀγῶνα Παναχαϊκῆς —Ἐθνικοῦ, ἤρχισε ἤδη νὰ ἐκδηλοῦται ζωηρὸν τὸ ἐνδιαφέρον τῶν φιλάθλων μας, παρατηρεῖται δὲ μεγάλη ζήτησις εἰσιτηρίων.

Ἀποτελέσματα τῶν ἀγώνων πού ἔχουν δώσει μέχρι σήμερα διὰ τὸ πρωτάθλημα Α' Ἐθνικῆς κατηγορίας 1975—76 οἱ μεθαυριανοί ἀντίπαλοι Παναχαϊκὴ καί Ἐθνικος Πειραιῶς.

Παναχαϊκὴ —Ἀπόλλων ἐκτ.	1—1
Παναχαϊκὴ— Ὀλυμπιακ.	1—1
Παναχαϊκὴ — ΑΕΚ ἐκ	1—5
Παναχαϊκὴ — Ἡρακλ	1—2
Παναχαϊκὴ—Ἀτρόμ. ἐκ.	0—0
Ἐθνικός — Σέρρες ἐκ.	4—1
Ἐθνικὸς — Πιερικὸς	2—0
Ἐθνικὸς — Γιάννινα	0—0
Ἐθνικός—Καστοριὰ ἐκ.	1—1
Ἐθνικὸς — Παν:ώνιος	4—1

Κατὰ τὸ ἄθροον 9 τῶν Νέων Κανονισμῶν τῶν πρωταθλημάτων καὶ τοῦ Κανονισμοῦ τῶν ἀμειβομένων ποδοσφαιριστῶν, ἡ ἰσχύς τοῦ συμβολαίου δύναται νὰ διακοπῇ καὶ λόγω τριῶν τιμωριῶν τοῦ ποδοσφαιριστοῦ ἐντὸς τῆς αὐτῆς ποδοσφαιρικῆς περιόδου διὰ παραβάσεις τῶν Κανόνων Παιδιᾶς στερουσῶν τὸ σωματεῖον τῶν ὑπηρεσιῶν αὐτοῦ

26—30 Νοεμβρίου στὸ Βελιγράδι θὰ διεξαχθοῦν οἱ Βαλκανικοὶ Ἀγῶνες ὁπλομαχίας τοῦ 1975 στούς ὁποίους θὰ μετάσχῃ καὶ Ἐθνικὴ ὁμὰς Ἑλλάδος.

Ἡ κλήρωσις τῶν ἀγώνων τῆς προημιτελικῆς φάσεως τοῦ Κυπέλλου Ἐθνῶν Εὐρώπης καί τοῦ Κυπέλλου ΟΥΕΦΑ Ἐθνικῶν Ἐλπίδων θὰ γίνῃ στὶς 14 Ἰανουαρίου.

Π. ΓΚΙΚΑΣ

ΠΟΔΗΛΑΤΙΚΑ ΝΕΑ

Διὰ μεθαύριον Κυριακὴν καλοῦνται ἅπαντες οἱ ποδηλάτες τοῦ ποδηλατικοῦ ὁμίλου Πατρῶν, καιροῦ ἐπιτρέποντος διὰ προπόνησιν ἐν ὄψει τοῦ προγραμματισθέντος ἀγῶνος διὰ τὴν 7ην τοῦ τρέχοντος μηνὸς Δεκεμβρίου. Ἴνα προετοιμασθοῦν καταλλήλως διότι θὰ μετάσχουν ποδηλατικὰ σωματεῖα τῶν Ἀθηνῶν. Τὸν ἀγῶνα θὰ πλαισιώσῃ ἡ Ἑλληνικὴ Ὁμοσπονδία Ποδηλασίας.

Ὁ Διεθνὴς Ποδηλάτης τοῦ Ποδηλατικοῦ Ὁμίλου Πατρῶν Κανέλλος Κανελλόπουλος εἰσήχθη εἰς τὴν Ἀκαδημίαν Σωματικῆς Ἀγωγῆς μὲ φροντίδα τῆς Ἑλληνικῆς Ὁμοσπονδίας Ποδηλασίας.

Ὅλοι οἱ συναθλητὲς του εὔχονται εἰς αὐτὸν καλὴν στα διοδρομίαν.

ΑΝΕΥΡΕΘΗ ΠΟΡΤΟΦΟΛΙ

Ὑπὸ τοῦ Γατοπούλου Θεοδώρου ἐτῶν 52, δικηγόρου, κατοίκου Πατρῶν ὁδὸς Γούναρη ἀριθμ. 28 τὴν 12.20 ὥραν τῆς 19—11—1975 ἀνευρέθη, ἐν τῇ διασταυρώσει τῶν ὁδῶν Ρ. Φερραίου — Φιλοποίμενος πορτοφόλιον ψάθινον, λευκὸν περιέχον τὸ χρηματικὸν ποσὸν τῶν 814.50 δραχμῶν. Τοῦτο παρεδόθη καὶ φυλάσσεται παρὰ τῇ ὑφ' ἡμᾶς Υποδιευθύνσει Γενικῆς Ἀσφαλείας.

ΠΕΡΙΛΗΨΙΣ ΚΟΙΝΟΠΟΙΗΘΕΝΤΟΣ ΔΙΚΟΓΡΑΦΟΥ

Διά τῆς ὑπ' ἀριθ. 14028 τῆς 15ης Νοεμβρίου 1975 ἐκθέσεώς μου ἐπιδόσεως τῇ ἐγγράφῳ παραγγελία τοῦ Δικηγόρου κ. Ἀνδρ. Σινούρη πληρεξουσίου τοῦ ἐνάγοντος ἐν Ἀθήναις (Ἀγ. Κωνσταντίνου 8) ἐδρεύοντος νομικοῦ προσώπου δημοσίου δικαίου ὑπό τὴν ἐπωνυμίαν «ΙΔΡΥΜΑ ΚΟΙΝΩΝΙΚΩΝ ΑΣΦΑΛΙΣΕΩΝ» (Ι.Κ.Α) = ἐκπροσωπουμένου νομίμως, μετέθην καὶ ἐπέδωσα πρὸς τὸν κ. Εἰσαγγελέα τῶν ἐν Πάτραις Πρωτοδικῶν, ὡς νόμιμον ἀντίκλητον τοῦ ἐκ τῶν ἐνογομένων Νίκης θυγ. ΤΑΞΙΑΡΧΟΥ ΧΡΥΣΙΚΟΥ, κατοίκου Πατρῶν καὶ ἤδη ἀγνώστου διαμονῆς καὶ μὴ ἔχοντος διορίσει ἐν Πάτραις ἀντίκλητόν του, ὡς προκύπτει ἐκ τῆς συγκοινοποιηθείσης ὑπηρεσιακῆς βεβαιώσεως τοῦ Γραμματέως τῶν ἐν Πάτραις Πρωτοδικῶν, ἀκριβὲς καὶ ἐπίσημον ἀντίγραφον τῆς ἀπὸ 12ης Νοεμβρίου 1975 ἀγωγῆς τοῦ ἐν Ἀθήναις ἑδρεύοντος Ἱδρύματος Κοινωνικῶν Ἀσφαλίσεων ἐκπροσωπουμένου νομίμως στρεφομένης κατὰ 1) Δημητρίου Ταξιάρχου Χρυσικοῦ καὶ 2) Νίκης θυγ. Ταξιάρχου Χρυσικοῦ, κατοίκων Πατρῶν καὶ ἤδη ἀγνώστου διαμονῆς καὶ ἀπευθυνομένης ἐνώπιον τοῦ Εἰρηνοδικείου Πατρῶν καὶ δι' ἧς ἀγωγῆς του τοῦτο καὶ διὰ τοὺς ἐν αὐτῇ ἐκτιθεμένους λόγους καὶ μὲ τὴν ρητὴν ἐπιφύλαξιν παντὸς ἐν γένει δικαιώματός του καὶ ἀξιώσεώς του καὶ αἰτεῖται νὰ γίνῃ δεκτὴ αὐτῇ

Νὰ ἀναγνωρισθῇ δι καστικῶς ὅτι οἱ ἐναγόμενοι ὡς μοναδικοὶ ἐξ ἀδιαθέτου κληρονόμοι τῆς κατὰ τὴν 25ην Νοεμβρίου 1966 ἀποβιώσάσης ἐνταῦθα μητρὸς των Ἰφιγένειας συζ. Παν. Μουλίνου, ὀφείλουσιν εἰς τὸ ὡς ἄνω Ἱδρυθὰ διὰ τὴν ἐν τῷ ἱστορικῷ τ)ης ἄνω ἀγωγῆς αἰτίαν τὸ ποσὸν τῶν δρχ. 15.878 καὶ τὴν δικαστικὴν δαπάνην. Μετὰ τῆς παρὰ πόδας ταύτης ὑπ' ἀριθ. 446) 1975 πράξεως κατα θέσεως δικογράφου καὶ ὁρισμοῦ δικασίμου τ)ης Γραμματέως τοῦ Εἰρηνοδικείου Πατρῶν Αἰκ. Ροδοπούλου ἐξ ἧς προκύπτει ὅτι κατετέθη παρ' αὐτῇ τὴν 13ην Ν)βρίου 1975 ἡμέραν Πέμπτην τὸ δικόγραφον τῆς ἄνω ἀγωγῆς, δι' ἧς ὡρίσθη δικάσιμος ταύτης ἐνώπιον τοῦ Εἰρηνοδικείου Πατρῶν δημοσίᾳ ἐπ' ἀκροατηρίῳ συνεδριάζοντος ἡ 11 Φεβρουαρίου 1976 ἡμέρα Τετάρτη καὶ ὥρα 9 π.μ. ἐγγραφεῖσα εἰς τὸ πινάκιον ὑπ' αὐξ. ἀριθ. 1 πρὸς γνῶσιν τῆς ὡς ἄνω ἐκ τῶν ἐνογομένων Δημητρίου Ταξιάρχου Χρυσικοῦ καὶ διὰ τὰς νομίμους συνεπείας καλουμένου ὑπὸ τοῦ ἐνάγοντος ὅπως παραστῇ κατὰ τὴν συζήτησιν ὅτε καὶ ὅπου ἀνωτέρω ὁρίζεται. Ὁ Παραλαβὼν Εἰσαγγελεύς τῶν ἐν Πάτραις Πρωτοδικῶν (Τ.Σ.) Κ. Σταθόπουλος. Ὁ Δικαστικὸς ἐπιμελητὴς Δ. Ἀνδρουτσόπουλος (Τ. Σ.) Δημοσιευθήτω διὰ τῆς ἐν Πάτραις ἐκδιδομένης ἡμερησίας ἐφημερίδος «ΗΜΕΡΗΣΙΟΣ ΚΗΡΥΞ» καὶ τῆς ἐν Ἀθήναις ἐκδιδομένης «ΑΚΡΟΠΟΛΙΣ». Πάτραι αὐθημερόν. Ὁ Εἰσαγγελεύς (Τ.Σ.) Κ. Σταθόπουλος.

Ἐν Πάτραις τῇ 16 Νοεμβρίου 1975.

Ὁ Δικαστικὸς Ἐπιμελητὴς Δ. ΑΝΔΡΟΥΤΣΟΠΟΥΛΟΣ

ΠΕΡΙΛΗΨΙΣ ΚΟΙΝΟΠΟΙΗΘΕΝΤΟΣ ΔΙΚΟΓΡΑΦΟΥ

Διά τῆς ὑπ' ἀριθ. 14027 τῆς 15ης Νοεμβρίου 1975 ἐκθέσεώς μου ἐπιδόσεως τῇ ἐγγράφῳ παραγγελία τοῦ Δικηγόρου κ. Ἀνδρ. Σινούρη πληρεξουσίου τοῦ ἐνάγοντος ἐν Ἀθήναις (Ἀγ. Κωνσταντίνου 8) ἐδρεύοντος νομικοῦ προσώπου δημοσίου δικαίου ὑπό τὴν ἐπωνυμίαν «ΙΔΡΥΜΑ ΚΟΙΝΩΝΙΚΩΝ ΑΣΦΑΛΙΣΕΩΝ» (Ι.Κ.Α) = ἐκπροσωπουμένου νομίμως, μετέθην καὶ ἐπέδωσα πρὸς τὸν κ. Εἰσαγγελέα τῶν ἐν Πάτραις Πρωτοδικῶν, ὡς νόμιμον ἀντίκλητον τοῦ ἐκ τῶν ἐνογομένων Νίκης θυγ. ΤΑΞΙΑΡΧΟΥ ΧΡΥΣΙΚΟΥ, κατοίκου Πατρῶν καὶ ἤδη ἀγνώστου διαμονῆς καὶ μὴ ἔχοντος διορίσει ἐν Πάτραις ἀντίκλητόν του, ὡς προκύπτει ἐκ τῆς συγκοινοποιηθείσης ὑπηρεσιακῆς βεβαιώσεως τοῦ Γραμματέως τῶν ἐν Πάτραις Πρωτοδικῶν, ἀκριβὲς καὶ ἐπίσημον ἀντίγραφον τῆς ἀπὸ 12ης Νοεμβρίου 1975 ἀγωγῆς τοῦ ἐν Ἀθήναις ἑδρεύοντος Ἱδρύματος Κοινωνικῶν Ἀσφαλίσεων ἐκπροσωπουμένου νομίμως στρεφομένης κατὰ 1) Δημητρίου Ταξιάρχου Χρυσικοῦ καὶ 2) Νίκης θυγ. Ταξιάρχου Χρυσικοῦ, κατοίκων Πατρ