MISTER BABY
ΕΚΛΕΚΤΑ ΕΙΔΗ ΓΙΑ ΤΑ ΜΩΡΑ ΣΑΣ
Πατρέως 47 Τηλ. 221.491

ΗΜΕΡΗΣΙΟΣ ΚΗΡΥΞ
ΠΑΤΡΩΝ

MISTER BABY
ΕΚΛΕΚΤΑ ΕΙΔΗ ΓΙΑ ΤΑ ΜΩΡΑ ΣΑΣ
Πατρέως 47 Τηλ. 221.491

ΥΠΟ ΤΟΥ κ. Ν. ΒΓΕΝΟΠΟΥΛΟΥ

ΕΠΕΡΩΤΗΣΙΣ ΔΙΑ ΤΟ ΔΗΜΟΤΙΚΟΝ ΣΧΟΛΕΙΟΝ ΤΗΣ ΕΞΩ ΑΓΥΙΑΣ

Ο βουλευτής τοῦ ΠΑΣΟΚ κ. Ν. Βγενόπουλος κατέθεσε τήν κάτωθι ἐρώτησιν εἰς τήν Βουλήν.

Εἰς τόν συνοικισμόν ΕΞΩ ΑΓΥΙΑ ΠΑΤΡΩΝ, πού εὑρίσκεται εἰς τήν εἴσοδον τῆς Πόλεως λειτουργεῖ τό 48ωρον Δημοτικόν Σχολεῖον, μέ δια κοσίους μαθητάς.

Τό σχολεῖο τοῦτο στεγάζεται εἰς ἓν ἰδιωτικόν κτίριον, τό ὁποῖον κατ' ἐπανάληψιν ἐχαρακτηρισθῆ ἀπό τάς ἁρμοδίας Ὑπηρεσίας ὡς ἀκατάλληλον.

Παρά ταῦτα τοῦτο ἐξακολουθεῖ νά ὑφίσταται καί νά λειτουργῆ μέ ἀποτέλεσμα οἱ νέοι μαθηταί ὑπό τάς νῦν συνθήκας τῆς ἀναπτύξεως τοῦ πολιτισμοῦ καί τῆς παιδείας, πού θέλομεν νά ἰσχυριζόμεθα ὅτι ἔχομεν νά μή δύνανται νά παρακολουθήσουν τά μαθήματά των, μαστιζόμενοι ἐκ τῆς ἐποχῆς πού εἰσέρχεται εἰς τό κατώτερον καί καταλαμβανόμενοι ἀπό ῥίγη ἕνεκεν τοῦ ἀνέμου καί τοῦ ψύχους, μή ὑπαρχούσης στοιχειώδους θερμάνσεως βασικῶς δέ κινδυνεύει καί ἡ ὑγεία διδασκόντων καί διδασκομένων.

Ἐπειδή πράγματι τό κτίριον τοῦτο κάθε ἄλλο παρά διά σχολεῖον δύναται νά χρησιμοποιηθῆ δημιουργεῖ δέ μόνον τήν αἴσθησιν κατέργου.

Ἐπειδή ἡ ἰδιωτική πρωτοβουλία ἔχει ἀνεύρει οἰκόπεδον ἐκτάσεως δύο στρεμμάτων διά τήν ἀνέγερσιν ἑτέρου διδακτηρίου τό ὁποῖον ἔχουν δέ κατ' ἐπανάληψιν λάβει χώραν σχετικά διαβήματα ἁρμοδίως (βλ. σχετ. ἔγγραφον ὑπ' ἀριθμ. 154)23—1—1974 Ἐπιθεωρήσεως Δημ. Ἐκπαιδεύσεως Β' Περιφερείας μετά πρακτικοῦ καταλληλότητος καί προτάσεως ἀνεγέρσεως διδακτηρίου τοῦ 48ου Δημ. Σχολείου ἀπευθυνόμενον εἰς τό Νομαρχιακόν Ταμεῖον καί κοινοποιούμενον εἰς Δ)νσιν Τεχν. Ὑπηρεσιῶν τῆς Νομαρχίας Ἀχαΐας, Δή μου Πατρέων κλπ.) Πλήν ὅμως ἀπό πολλοῦ οὐδεμία πέραν τέρω Ὑπηρεσιακή μέριμνα ἐλήφθη χώραν.

Ἐπειδή καί αὖθις ἐπανέρχεται λαμβάνομεν ὅτι κινδυνεύει ἡ ὑγεία τῶν μαθητῶν καί δέν δύνανται οὗτοι ὑπό ὁμαλάς συνθήκας νά παρακολουθήσουν τό πρόγραμμα διδασκαλίας.

ΕΡΩΤΑΤΑΙ ὁ κ. Ὑπουργός Παιδείας ποῖα μέτρα πρόκειται νά λάβη διά τήν διασφάλισιν τῶν μαθητῶν καί τήν λυσιτελῆ παίδευσιν των;

Πρόκειται ἄλλως νά κινηθῆ ἡ διαδικασία ἀνεγέρσεως νέου διδακτηρίου ἐπί τοῦ εὐρεθέντος ὡς ἄνω οἰκοπέδου;

Ἀθῆναι 18.12.75
Ὁ Ἐρωτῶν Βουλευτής
ΝΙΚ. ΒΓΕΝΟΠΟΥΛΟΣ

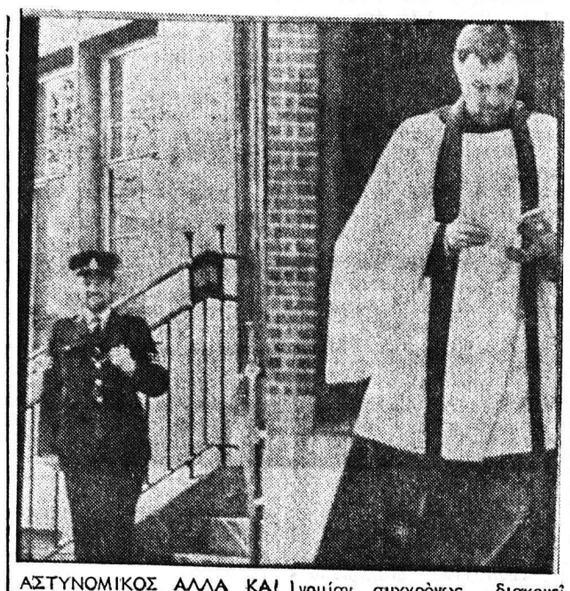

ΑΣΤΥΝΟΜΙΚΟΣ ΑΛΛΑ ΚΑΙ ΙΕΡΕΥΣ

Ἰλέον ἐπιτυχῆ ἐπαγγελματικόν συνδυασμόν καί συνάμα προσανατολισμόν σάν αὐτόν τοῦ Ἀγγέλου βαθμοφόρου τῆς Ἀστυνομίας τοῦ Μαντσεστερ Τζόϊν Τσάλονερ, δέν δύναται νά συναντήση κανείς εὐκόλως εἰς ἄλλην ὑπηρεσίαν. Πράγματι ὁ Ἐνωμ)ρχης Τσάλονερ εἶναι συγχρόνως καί Αἰδεσιμώτατος Τζαίημς, διότι ἐνῶ θηνομίαν, συγχρόνως διακονεῖ τόν Κύριον ὡς κανονικός ἱερεύς, κηρύττων τόν Θεῖον Λόγον. Εἰς τό δίδυμον «πλάνον» τῆς φωτογραφίας μας εἰκονίζεται ἀριστερά μέν, ἐνῶ ἀναχωρεῖ ἐκ τοῦ Ἀστυνομικοῦ Τμήματος διά νά ἀναλάβη ὑπηρεσίαν εἰς κάποιο σημεῖον τῆς περιφερείας του, δεξιά δέ φέρων τά Ἱερά ἄμφια μετά βαΐνει εἰς τήν ἐκκλησίαν, ἐνῶ καθ' ὁδόν μελετᾶ τό κήρυγμα τῆς ἡμέρας.

ΕΠΙΚΡΙΣΕΙΣ ΕΝΑΝΤΙΟΝ ΤΟΥ ΚΟΜΜΟΥΝΙΣΤ. ΚΟΜΜΑΤΟΣ

ΒΟΝΝΗ — Τήν ἀνεκτικότητα τοῦ κ. Καραμανλῆ ἐναντι τῶν κομμουνιστῶν ἐπισημαίνει εἰς ἀνταπόκρισιν της ἐξ Ἀθηνῶν ἡ ἐφημερίς «Φρανκφούρτερ Ἀλλγκεμάινε»

Μεταξύ ἄλλων, ἡ ἐφημερὶς παρατηρεῖ:

Οἱ κομμουνισταί τῆς Ἑλλάδος, διωγμένοι ἐπί τρεῖς δεκαετίας ἀπό τήν πολιτικήν ζωήν, ἀντιπροσωπεύονται τώρα μέ ὀκτώ βουλευτάς εἰς τήν Βουλήν, ἄν καί εἶναι διασπασμένοι εἰς τρεῖς ὁμάδας. Ἡ φωνή τους φυσικά δέν ἀκούγεται ἀνάμεσα εἰς τούς 84 βουλευτάς τῆς ἀντιπολιτεύσεως. Εἰς τό πεζοδρόμιον ὅμως εἶναι ἡ μόνη ποῦ ἀκούγεται.

"Οταν γίνεται διαδήλωσις μπροστά ἀπό τίς Ἀνώτατες Σχολές, τή Βουλή ἤ τήν ἀμερικανική πρεσβεία, ἐπιφαλῆς εἶναι οἱ κομμουνισταί, μέ ἀρχηγό τό Φλωράκη.

"Ενα χρόνο μετά τήν ἐπιστροφή του εἰς τήν νομιμότητα, συνεχίζει ἡ ἐφημερὶς, οἱ κομμουνισταί φαίνονται πλέον ἀποφασισμένοι νά προχωρήσουν εἰς μετωπικήν ἐπίθεσιν ἐναντίον τῆς Κυβερνήσεως

ΑΥΞΗΣΙΝ ΖΗΤΟΥΝ ΟΙ ΑΡΤΕΡΓΑΤΑΙ

ΑΘΗΝΑΙ — Αὔξησιν ἡμερομισθίων κατά 30 ο)ο ζητοῦν οἱ ἁρτεργάται οἱ ὁποῖοι εἰς ἀνακοίνωσίν των ἀναφέρουν ὅτι ἐνῶ ἡ τιμή τοῦ ἄρτου ἔχει διπλασιασθῆ ἀπό 5 εἰς 10 δρχ., δηλαδή κατά 100 ο)ο οἱ ἀρτοποιοί ἀρνοῦνται τήν χορήγησιν αὐξήσεως εἰς τά ἡμερομίσθια.

Εἰς ἀνακοίνωσιν τῆς Ὁμοσπονδίας Ἐργαζομένων Ἀρτοποιΐας ἀναφέρεται ἀκόμη ὅτι ὁ συνδικαλιστικός νόμος 6175 δέν ἐφηρμόσθη πιστά εἰς ὡρισμένας περιπτώσεις ἐκ λογῶν

ΜΥΣΤΗΡΙΩΔΕΣ ΤΑΞΙΔΙΟΝ ΙΣΡΑΗΛΙΝΟΥ

ΤΕΛ ΑΒΙΒ — Εἰκασίαι διατυποῦνται εἰς τό Ἰσραήλ διά τό διήμερον ταξίδιον εἰς τό ἐξωτερικόν τοῦ ὑπουργοῦ Ἐξωτερικῶν, τοῦ Ἰσραήλ κ. Ἀλών. Ἐκπρόσωπος τοῦ ὑπουργείου Ἐξωτερικῶν ἐπεβεβαίωσεν ὅτι τό ταξίδιον ἐ πραγματοποιήθη καί ὅτι ὁ κ. Ἀλών ἐπέστρεψε τήν νύκτα τοῦ Σαββάτου, ἀφοῦ ἐπεσκέφθη δύο εὐρωπαϊκάς πρωτευούσας τάς ὁποίας δέν ὠνόμασεν, ἀλλά ἠρνήθη ὅτι συνήντησεν ἀντιπροσώπους τοῦ ἀπελευθερωτικοῦ κινήματος διά τήν ἀπελευθέρωσιν τῆς Παλαιστίνης. Ἐνωρίτερον ἀνεγράφη εἰς ἐφημερίδα ὅτι ὁ Ἀλών μετέβη εἰς Ἑλβετίαν καί συνήντησε εἴτε Παλαιστινίους ἡγέτας εἴτε ἀφρικανούς ἀντιπροσώπους διά συνομιλίας μέ θέμα τήν ἀνανέωσι τῶν διπλωματικῶν σχέσεων.

ΠΤΥΧΙΟΥΧΟΣ κλασσικῆς φιλολογίας δοθηεῖ μαθητάς εἰς τά θεωρητικά μαθήματα. Πληροφορίαι τηλεφ. 272.694 καί Μπουμπουλίνας 36

ΕΓΚΥΚΛΟΠΑΙΔΙΚΑ

ΕΝΔΥΜΑΣΙΑ

Τοῦ Ἰατροῦ κ. Γ. Α. Σαραντάκη.

Τό ἀνθρώπινον γένος πλήν τῶν φυλῶν πού κατοικοῦν εἰς τμήματα τῆς διακεκαυμένης ζώνης κάμνει χρῆσιν τῆς ἐνδυμασίας ἵνα ρυθμίζει τήν ἐκ τοῦ σώματος ἀποβολήν τοῦ θερμαντικοῦ. Μέ τήν βοήθειαν τῆς καταλλήλου περιβολῆς δημιουργεῖται περὶ τό σῶμα πρόσφορος θερμοκρασία ἥτις προασπίζει αὐτό ἐκ τῶν ἡμερησίων καί ἐποχιακῶν μεταβολῶν τῆς ἔξω θερμοκρασίας. Ἡ ὑγιεινή ἐνδυμασία δέν νά πληροῖ ὡρισμένους ὅρους ὅσον ἀφορᾶ τάς πρώτας ὕλας τόν τρόπον τῆς ὑφάνσεως καί τήν κατασκευήν τῶν ἐνδυμάτων, δηλαδή νά ἀνατρέπῃ τήν ἀποβολήν τοῦ θερμαντικοῦ, τήν κανονικήν ἐξάτμισιν τοῦ ἱδρῶτος, νά μήν ἐμποδίση τήν κυκλοφορίαν καί τήν ἀναπνοήν, νά μήν προκαλῆ δερματοπαθείας καί νά ἀποφεύγωνται αἱ συναθροίσεις ζωϊκῶν παρασίτων. Οἱ ὑφαντικαί τῶν ἴνες νά μήν ἀποσυντίθενται εὐκόλως μέ τήν ἐπίδρασιν τῆς ὑγρασίας τοῦ ἱδρῶτος τῆς χρήσεως ὡς καί τῶν συνήθων σαπροφύτων. Ὡς πρώται ὕλαι χρησιμοποιοῦνται τό Ἔριον ἡ Μέταξα, ὁ Βάμβαξ τό Λίνον ἡ Κανάβις ἡ Τεχνητή Μέταξα, τό Τεχνητόν Ἔριον, τό νάϋλον Περλόν Ἐξ ὅλων αὐτῶν τεχνητῶς δημιουργεῖται ἡ περιβολή ἡ ὁποία εἶναι εἰδική κατ' οἶκον καί κατ' ἐπάγγελμα, ἡμερησία καί νυκτερινή

Εἰς τήν κατ' ἐπάγγελμα περιβολήν ὑπάγεται ἡ στρατιωτική στολή ἥτις τυγχάνει ἰδιαιτέρας μελέτης καί φροντίδος, ἡ περιβολή τῶν ἀθλουμένων καί ἡ περιβολή τῶν παίδων. "Οσον ἀφορᾶ τήν στρατιωτικήν στολήν δεον νά προσαρμόζεται καί μέ τό περιβάλλον, καί οὐδόλως πρέπει νά μᾶς διαφεύγῃ τήν προσοχήν ὅτι κατά τήν ἐπισκεψιν εἰς τό μέτωπον τό 1912 τοῦ Ἐλευθερίου Βενιζέλου εἰς Ἰωάννινα (Μπιζάνι) ὀλίγον ἔλλειψεν νά φονευθῆ οὗτος διότι φοροῦσε τόν μαῦρον ἐ

ΕΥΧΑΙ ΚΑΙ ΟΔΗΓΙΑΙ ΕΙΣ ΠΕΖΟΥΣ ΚΑΙ ΟΔΗΓΟΥΣ

Μαζί μέ τίς εὐχές μας γιά τίς "Αγιες ἡμέρες πού ἔρχονται καί τόν καινούργιον χρόνον, δεχθῆτε παρακαλοῦμεν καί τίς παρακάτω συμβουλές:

ΟΔΗΓΟΙ

1) Μή ξεκινᾶτε ποτέ πρίν ἐλέγξετε τό ὄχημά σας καί τήν κυκλοφορίαν τῶν ἄλλων.

2) Ὁδηγῆτε πάντοτε μέ προσοχή, σύνεσι, νηφαλιότητα καί αὐτοσυγκέντρωσι διά νά φθάσετε ἀσφαλῶς εἰς τόν προορισμόν σας.

3) Σταματᾶτε πρό τοῦ σήματος STOP καί ἐλαττώνετε τήν ταχύτητά σας εἰς τάς διασταυρώσεις, τάς στροφάς ἤ ὅταν εἰδικαί καί καιρικαί συνθῆκαι τό ἐπιβάλλουν.

4) Μή προσπερνᾶτε παρακινδυνευόμενα, μή ἀλλάξετε λωρίδα ἤ κατεύθυνσιν, ἄνευ ἐγκαίρου προειδοποιήσεως, μή παραβιάζετε τήν διπλῆν διακεχωρισμένην γραμμήν καί μή χρησιμοποιῆται ἐκτυφλωτικά φῶτα, πρό ἄλλων ὀχημάτων.

5) Διατηρῆτε κανονικήν ἀπόστασιν ἀπό τό προηγούμενον ὄχημα ἀνάλογα μέ τήν ταχύτητά σας, τήν κατάστασιν τῆς ὁδοῦ καί τοῦ ὀχήματός σας (φρένα, ἐλαστικά, φορτίον κλπ.).

6) Μάθετε σωστά τήν σημασίαν τῶν πινακίδων, τῆς φωτεινῆς σημάνσεως καί τῆς σημάνσεως τοῦ ὁδοστρώματος καί συμμορφωθῆτε ἀπολύτως πρός αὐτάς.

7) Μή σᾶς διαφεύγῃ ὅτι κατά ποσοστόν 98ο)ο αἴτιον τῶν τροχαίων ἀτυχημάτων εἶναι ἡ τροχαία παράβασις καί ἡ ἀπροσεξία τοῦ ἀνθρώπου (ὁ δηγοῦ ἤ πεζοῦ).

8) Μή ἀποφράσσεται τήν ὁδόν καί μή σταθμεύετε εἰς πεζοδρόμια, διπλῆν σειράν, στάσεις λεωφορείων καί γωνίας ὁδῶν ἤ ὅπου ἀλλοῦ ἀπαγορεύεται, διότι ἔτσι μόνον διευκολύνετε τήν κυκλοφορίαν.

9) Προσέχετε τούς πεζούς καί ἰδιαιτέρως τά παιδιά, τούς τυφλούς, ἀναπήρους καί ἡλικιωμένους.

10) Σέβεσθε τήν ἡσυχίαν τῶν ἄλλων, μή κορνάρετε παρανόμως καί μή προκαλῆται διά τοῦ ὀχήματός σας ἄλλους ὑπερβολικούς —ἀσυνήθεις θορύβους.

11) Συμφέρον σας καί πολιτισμός εἶναι νά συνδράμετε τό ἔργον τοῦ τροχονόμου καί νά παρέχετε προθύμως βοήθειαν εἰς τούς παθόντας καί πᾶσαν πληροφορίαν κυρίως κατά τά τροχαῖα ἀτυχήματα.

12) Τέλος μή ξεχνᾶτε ὅτι μόνον μέ τήν μικράν ταχύτητα ἐξουσιάζετε τό ὄχημα καί ὅτι ὁ κακός ὑπολογισμός καί ἡ ἔλλειψις ὁρατότητος εἶναι οἱ ὕπουλοι ἐχθροί σας.

ΠΕΖΟΙ — ΕΠΙΒΑΤΑΙ

1) Βαδίζετε πάντοτε δεξιά ἐπί τῶν πεζοδρομίων καί τῶν διαβάσεων πεζῶν. Οὐδέποτε κατά μῆκος ἤ διαγωνίως τοῦ ὁδοστρώματος.

2) "Αν ὑπάρχῃ φωτεινός σηματοδότης περιμένετε τό σταθερόν πράσινον σῆμα (ἀνθρωπάκι). Μή ξεχνᾶτε τό παλλόμενον (ἀναβοσβῆνον) πράσινον σῆμα (ἀνθρωπάκι) σημαίνει ὅτι τό αὐτοκίνητον ἔχει προτεραιότητα, ἐνῶ τό παλλόμενον κίτρινον δέλος παραχωρεῖ προτεραιότητα σέ σᾶς.

3) "Αν δέν ὑπάρχῃ φωτεινός σηματοδότης καί διάβασις πεζῶν, διέρχεσθε ταχέως καί καθέτως, ἀφοῦ βεβαιωθῆτε ὅτι ἡ ὁδός εἶναι ἐλευθέρα.

4) "Αν δέν ὑπάρχουν πεζοδρόμια, βαδίζετε εἰς τό ἄκρον τῆς ὁδοῦ καί κατά προτίμησιν ἀντίθετα πρός τήν κατεύθυνσιν τῆς κυκλοφορίας. Τά ἀνοιχτόχρωμα ἐνδύματα ἤ φερόμενα ἀντικείμενα τήν νύκτα, σᾶς κάνουν πιό ὁρατούς εἰς τούς ὁδηγούς.

5) Μή στέκεσθε ἤ συγκεντρώνεσθε ἐπί τῶν πεζοδρομίων. Ἐμποδίζετε τούς ἄλλους.

6) Προσέχετε ἰδιαιτέρως, ὅταν διέρχεσθε ἔμπροσθεν ἤ ὄπισθεν σταθμεύοντος αὐτοκινήτου, ἐμποδίζοντας τήν ὁρατότητα.

7) Μή ἐξέρχεσθε ἀπό τήν θύραν τοῦ Σπιτιοῦ σας, τοῦ Σχολείου, τοῦ καταστήματος ἤ τήν στοάν ἀπερίσκεπτα πρός τόν δρόμον, κινδυνεύετε.

7) Μή περνᾶτε ποτέ μίαν ὁδόν, ἄν προηγουμένως δέν τήν ἐλέγξετε καλῶς. Μία ἀπροσεξία μπορεῖ νά στοιχίση τήν ζωήν σας.

9) Μή ἀφήνετε τά παιδιά σας νά παίζουν εἰς τάς ὁδούς καί Πλατεῖας πού διέρχονται ὀχήματα. Ἀποσπᾶται ἡ προσοχή των καί κινδυνεύουν.

10) Προκειμένου νά ἐπιβιβασθῆτε λεωφορείου, σεβασθῆτε τήν σειράν προτεραιότητος, ἀνέρχεσθε ἀπό τήν ὀπισθίαν καί κατέρχεσθε ἀπό τήν ἐμπροσθίαν θύραν.

11) Ὡς ἐπιβάται συμμορφωθῆτε προθύμως εἰς τάς συστάσεις τοῦ εἰσπράκτορος καί μή ὁμιλῆτε εἰς τόν ὁδηγόν. Ἀποσπᾶτε τήν προσοχήν του ἀπό τήν ὁδήγησιν.

12) Παραχωρεῖται εὐγενῶς τήν θέσιν σας εἰς τυφλούς, ἀναπήρους, ἱερομένους, ἡλικιωμένους καί τούς καταφανῶς πάσχοντας.

Ἐκ τῆς Ὑποδιευθύνσεως Τροχαίας Πατρῶν

Η κ. ΠΕΡΟΝ ΜΕΝΕΙ

ΕΛΗΞΕΝ Η ΑΝΤΑΡΣΙΑ ΕΙΣ ΑΡΓΕΝΤΙΝΗΝ

ΛΟΝΔΙΝΟΝ — Ἡ Κυβέρνησις τῆς Ἀργεντινῆς ἀνεκοίνωσεν, ὅτι ἐλησεν ἡ ἀνταρσια ἀριθμοῦ μοναδων της Ἀεροπορίας. Ἀνακοίνωσις ἐκ τοῦ γραφείου της προεδρου κ. Ἐστελας Περόν ἀνεφερεν ὅτι οἱ ἐπαναστάται οἱ ὁποῖοι ἐστασίασαν ἀπό τῆς Πεμπτης ὑπακούουν πάλιν εἰς τους διοικητάς.

Ἀπό πηγάς τῶν στασιαστῶν ἀντιθέτως ἐλέγετο ὅτι οὗτοι ἐπιμένουν ἀκόμη εἰς τήν ἀποχώρησιν τῆς κ. Περόν. Αἱ διαπραγματεύσεις πάντως συνεχίζονται ἀλλά ὅταν ἐτερματίσθησαν ἐπηκολούθησε ἐπίθεσις ἀεροπλάνων ἀπό ἀεροπορικάς βάσεις πιστάς εἰς τήν κυβέρνησιν ἐναντίον τοῦ ἀρχηγοῦ τῶν στασιαστῶν εἰς ἀεροπορικήν βάσιν ἐγγύς τοῦ Μπουένος "Αϋρες. Κατά τήν ἐπίθεσιν αὐτήν δύο ἐκπαιδευτικά ἀεροπλάνα κατεστράφησαν. Ζημίας ὑπέστη καί ὁ διάδρομος προσγειώσεως. Ἀπώλειαι δέν ὑπῆρξαν

ΝΕΑ ΕΚΡΗΞΙΣ ΕΙΣ ΤΟ ΛΟΝΔΙΝΟ

ΛΟΝΔΙΝΟΝ — Βόμβα ἐξερράγη τήν νύκτα τοῦ Σαββάτου εἰς τό Λονδῖνον ἔξωθι μπάρ εἰς περιοχήν κατοικου μένην κυρίως ἀπό Ἰρλανδούς Ἑτραυματίσθησαν 5 ἄτομα

Πρόκειται μάλλον περὶ ἀντεπιθέσεως Διαμαρτυρομένων ἐναντίον τοῦ ΙΡΑ. Μετά τήν ἔκρηξιν ἄτομον ἐτηλεφώνησεν εἰς τό BBC λέγον ὅτι ὡμίλει ἐκ μέρους παραστρατιωτικῆς ὀργανώσεως τῶν Διαμαρτυρομένων μέ ἔδραν τήν Βόρειον Ἰρλανδίαν καί εἶπεν ὅτι ἡ ὀργάνωσις του ἦτο ὑπεύθυνος διά τήν ἔκρηξιν. Ἄλλο ἄτομον ἐτηλεφώνησε ὅτι ἀνήκει εἰς τήν ἰδίαν ὀργάνωσιν, ἀλλά ἠρνήθη τήν ἐνοχήν της.

ΠΡΟΣΚΛΗΣΕΙΣ ΓΑΜΟΥ
ΕΙΣ ΠΡΩΤΟΤΥΠΑ
ΣΧΕΔΙΑ & ΧΡΩΜΑΤΑ
ΕΙΣ ΤΟ ΚΑΛΛΙΤΕΧΝΙΚΟΝ ΤΥΠΟΓΡΑΦΕΙΟΝ
ΑΛ. ΣΤΑΝΙΔΗ
ΒΟΤΣΗ - Ρ. ΦΕΡΑΙΟΥ 133
ΠΑΤΡΑΙ ☎ 278445

Η ΛΕΙΤΟΥΡΓΙΑ ΤΟΥ ΟΤΕ ΚΑΤΑ ΤΗΝ ΔΙΑΡΚΕΙΑΝ ΤΩΝ ΕΟΡΤΩΝ

Ὁ Ὀργανισμός Τηλεπικοινωνιῶν Ἑλλάδος, ἀπεφάσισεν ἐφέτος νά παράσχῃ τήν δυνατότητα εἰς τό Προσωπικόν του νά συνεορτάσῃ μετά τῶν οἰκείων του τάς Ἁγίας ἡμέρας τῶν Χριστουγέννων τοῦ τοῦ Νέου "Ετους.

"Ετσι, κατά τήν πρώτην καί δευτέραν ἡμέραν τῶν Χριστουγέννων, καθώς καί τό Νέον "Ετος, ὁ ΟΤΕ θά ἀπασχολήση τό ἀπαιτούμενον προσωπικόν διά νά ἐξυπηρετήση ἀνάγκας Κρατικάς καί ἐκ τῶν ἰδιωτικῶν ἀναγκῶν τάς χαρακτηριζομένας, ὡς ἐπείγουσης φύσεως.

Παρακαλεῖται λοιπόν τό κοινόν, ὅπως κατά τάς ἐν λόγω ἡμέρας, ἤτοι 25—26) 12)75 καί 1)1)76 χρησιμοποιεῖ τό αὐτόματον τηλεφωνικόν σύστημα πρός ἐξυπηρέτησίν του, τό δέ σύστημα μέσω τηλεφωνητρίας, τάς θυρίδας τῶν Γραφείων καθώς καί τά Κέντρα ἀγγελίας νά τά χρησιμοποιεῖ εἰς ἐξαιρετικῶς ἐπειγούσης φύσεως περιπτώσεις.

Ἐπίσης κατά τάς 23, 24 25 καί 26)12)75 ὡς καί 30 31)12)75 καί 1)1)76 δέν θά παραλαμβάνωνται καί δέν θά ἐπιδίδωνται εὐχετήρια τηλεγραφήματα.

ΜΕΓΑΛΗ ΔΙΑΚΡΙΣΙ ΣΕ ΕΛΛΗΝΑ ΑΠΟ ΤΗΝ ΔΙΕΘΝΗ ΟΜΟΣΠΟΝΔΙΑ ΑΥΤΟΚΙΝΗΤΟΥ

Τιμητική διάκρισι μεγάλης σημασίας γιά τήν χώρα μας καί τήν ΕΛΠΑ, εἶναι ἡ ἐκλογή ἀπό τήν FIA (Διεθνής Ὁμοσπονδία Αὐτοκινήτου) τοῦ κ. Ἀλεξάνδρου Δαρδούφα, Β' Ἀντιπροέδρου τῆς ΕΛΠΑ, στήν θέσι τοῦ προέδρου τῆς ἐπιτροπῆς Ἀγώνων Αὐτοκινήτου τῆς Διεθνοῦς Ὁμοσπονδίας.

Ἡ ἐκλογή τοῦ "Ελληνα ἐκ προσώπου, ὁ ὁποῖος θά εἶναι ἐπικεφαλῆς στό ἑξῆς τοῦ ὀργάνου τῆς FIA τό ὁποῖο ἐπιτεύει τούς ἀγῶνες αὐτοκινήτου πού διεξάγονται σέ ὁλόκληρη τόν κόσμο, ἔγινε στίς 12 Δεκεμβρίουστό Παρισι κατά τήν διάρκεια τῆς ἐτησίας τακτικῆς συνεδριάσεως τῆς Διεθνοῦς Ὁμοσπονδίας Αὐτοκινήτου.

ΧΑΜΗΛΑΙ ΤΙΜΑΙ ΠΑΝΤΩΣ ΤΥΠΟΥ ΕΠΙΠΛΑ
ΕΠΙΠΛΟΡΕΙΣ ΜΑΖΑΡΑΚΗ
ΑΓ. ΝΙΚΟΛΑΟΥ 58 ΠΑΤΡΑΙ

ΤΡΙΑΣ

Τώρα οἱ ρῶσοι σᾶς δίνουν ἕνα τέλειο ὅπλο

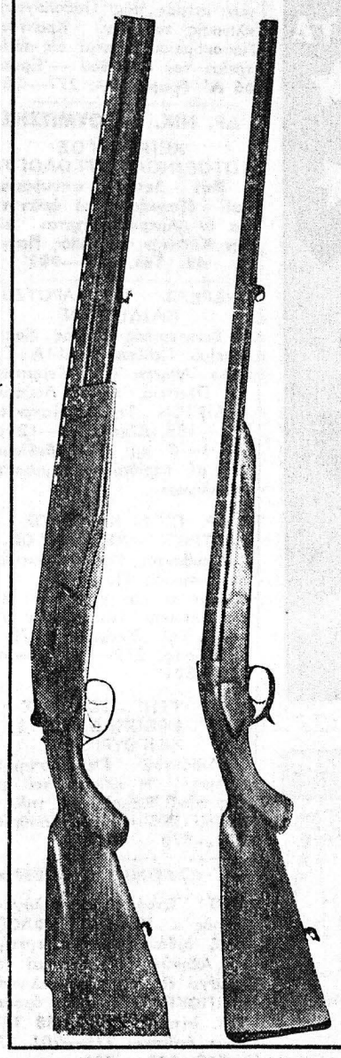

Τώρα ἔχετε τήν εὐκαιρία νά δεῖξετε πόσο καλός κυνηγός εἶσθε. Στήν Ἑλλάδα, ὅπως καί σ' ὁλόκληρο τόν κόσμο, τά σοβιετικά ὅπλα κυνηγίου κατακτοῦν ὅλο καί περισσότερο τούς κυνηγούς, γιατί εἶναι κατασκευασμένα μέ ὑπεύθυνη ἐπιστημονική βάση καί σχεδιασμένα γιά ἕνα κυνήγι χωρίς προβλήματα.
Σέ ὅλους τούς τύπους γιά κάθε εἶδος κυνηγίου Μονόκανο, δίκανο, SUPER POSE κ.λ.π.
Ὅλα ἀπό ἀνοξείδωτο χάλυβα καί κάνες ἐσωτερικῶς «χρωμέ», ἔχουν μεγάλη ἐμβέλεια, μικρή διασπορά καί καταπληκτική εὐθυβολία.
Παρ' ὅλη τήν τελειότητα τῆς κατασκευῆς τους τά Σοβιετικά ὅπλα ἔχουν τόσο χαμηλές τιμές ὥστε νά προτιμοῦνται ἀκόμα καί γιά τήν τιμή τους.
Καί μήν ξεχνᾶτε ὅτι τήν τέλεια ἀπόδοση στό κυνήγι ἐξασφαλίζουν μόνο τά Σοβιετικά εἴδη (μπαρούτι SOCOL, κάλυκες καί κάψουλες φερμέ).
Βάλτε λοιπόν τήν ἱκανότητα σας καί...καλό κυνήγι.

Τώρα οἱ Ρῶσοι σᾶς δίνουν ἕνα τέλειο ὅπλο.

ΑΠΟΚΛΕΙΣΤΙΚΟΙ ΑΝΤΙΠΡΟΣΩΠΟΙ
ΗΛΙΑΣ ΠΑΠΑΔΟΠΟΥΛΟΣ Α.Ε.
Μ. ΑΛΕΞΑΝΔΡΟΥ 10 - ΘΕΣ/ΝΙΚΗ ΤΗΛ. 233.095
Α. ΜΕΤΑΞΑ 12 - ΑΘΗΝΑΙ ΤΗΛ. 637.601

ΑΠΟΚΛΕΙΣΤΙΚΗ ΠΩΛΗΣΙΣ
ΣΕ ΚΑΛΥΚΕΣ - ΚΑΨΟΥΛΕΣ ΦΕΡΜΕ και
ΜΠΑΡΟΥΤΙ SOCOL
ΚΡΟΝΟΣ Ο.Ε.
ΒΕΡΑΝΖΕΡΟΥ 8 - ΤΗΛ. 625.197

ΙΣΩΣ ΝΑ ΜΗΝ ΕΙΝΑΙ ΑΠΑΝΤΗ ΣΥΜΠΤΩΣΗ ΟΤΙ Η ΠΡΩΤΗ ΓΝΩΡΙΜΙΑ ΜΑΣ— λόγω τῶν ἡμερῶν—ΕΧΕΙ ΠΑΝΗΓΥΡΙΚΟ ΧΑΡΑΚΤΗΡΑ

Σκεφθήκαμε νά ξεκινήσουμε μαζύ μέ τόν ἐπιχειρηματικό κόσμο τῆς περιοχῆς μας μιά σωστή λειτουργία τοῦ κυκλώματος

ΔΗΜΟΣΙΟΤΗΤΑ
ΔΙΑΦΗΜΙΣΗ - ΤΖΙΡΟΣ

καί συνεπῶς νά συνεργασθοῦμε μόνο μέ ὅσους πιστεύουν σ' αὐτό.

Η ΦΙΡΜΑ ΜΑΣ ΕΙΝΑΙ ΤΟ SLOGAN

ΠΟΥ ΣΗΜΑΙΝΕΙ ΟΤΙ ΘΕΛΟΥΜΕ, ΤΑ ΠΡΟΪΟΝΤΑ ΣΑΣ ...ΝΑ ΜΙΛΑΝΕ

ΜΕΣΩ ΕΝΟΣ ΠΡΩΤΟΤΥΠΟΥ ΠΕΡΙΕΚΤΙΚΟΥ & ΠΕΙΣΤΙΚΟΥ ΔΙΑΦΗΜΙΣΤΙΚΟΥ ΜΗΝΥΜΑΤΟΣ

«ΣΛΟΓΚΑΝ»

ΔΗΜΟΣΙΟΤΗΤΑ — ΔΙΑΦΗΜΙΣΗ Ο.Ε.
ΚΟΡΙΝΘΟΥ 251—3
ΤΗΛΕΦ. 221—587
ΠΑΤΡΑΙ

ΣΗΜΑΙΕΣ
ΔΗΜΟΣΙΩΝ ΥΠΗΡΕΣΙΩΝ
ΟΙΚΙΩΝ • ΚΑΤΑΣΤΗΜΑΤΩΝ
Εἰς ὅλας τάς διαστάσεις
Σχολικαί - Σωματείων
Ἐκκλησιαστικαί - Παρελάσεων βρ.
ΣΗΜΑΙΕΣ
Ξένων Κρατῶν
ΕΤΟΙΜΕΣ ΚΑΙ ΕΠΙ ΠΑΡΑΓΓΕΛΙΑ
καί ὅτι ἐξάρτημα ἀφορᾶ τήν ΣΗΜΑΙΑΝ
ΓΡΙΤΣΟΠΟΥΛΟΣ ΑΝΔΡΕΑΣ
ΜΑΙΖΩΝΟΣ 68 Α • ΤΗΛ. 273-607 • ΠΑΤΡΑΙ

ΣΥΛΛΟΓΟΣ ΤΩΝ ΕΝ ΠΑΤΡΑΙΣ ΚΕΦΑΛΛΗΝΩΝ
"Ο ΑΓ. ΓΕΡΑΣΙΜΟΣ,,
ΡΕΒΕΓΙΟΝ
ΣΤΟ ΠΕΤΡΑΔΑΚΙ ΤΗΝ
24 ΔΕΚΕΜΒΡΙΟΥ 1975
Μενοῦ πλήρες: Τιμή δραχμαί 180 κατ' ἄτομον
Ὀρχήστρα
ΣΩΚΡΑΤΕΣ
Τό πρῶτο Ἀστέρι τῆς Ἀθήνας
ΕΛΠΙΔΑ
Ὁ θριαμβευτής τοῦ Φεστιβάλ Θεσσαλονίκης 1975
ΛΑΚΗΣ ΤΖΙΟΡΝΤΑΝΕΛΙ
Ὁ μεγάλος Λαϊκός συνθέτης
ΚΩΣΤΑΣ ΚΑΤΣΙΔΡΗΣ
Καί ἕνα ὁλόκληρο σύνολο Καλλιτεχνῶν
Πρόσκλησις συμμετοχῆς γενική πρός ὅλους τούς Κεφαλλῆνες καί οὐδεμία τιμητική θέλει δοθῆ
Προμηθευθῆτε ἐγκαίρως τάς προσκλήσεις σας ἀπευθυνόμενοι εἰς τά Γραφεῖα τοῦ Συλλόγου Μαιζῶνος 124 (Β ὄροφος), Καταστήματα Α)φῶν Νικολετάτου Πατρέως — Κανακάρη, Στ. Γιαννάτου Κορίνθου 178, Ζησ. Φλωράτου Μαιζῶνος 241, Καφενεῖον Βασ. Ἀγούδημου "Οθ. Ἀμαλίας— Γεροκωστοπούλου καί Γραφεῖον Νικ. Μιχαλάτου Λόντου 76
ΕΚ