ΙΑΤΡΟΙ

ΑΘ. Μ. ΖΩΓΟΠΟΥΛΟΣ Χειρουργός — 'Οδοντίατρος. Δέχεται καθημερινῶς στὸ ἰατρεῖο του Γεροκωστοπούλου — Καραϊσκάκη 139 τηλ. 220.044

— ● —

ΓΕΩΡΓ. ΚΑΝΕΛΛΟΠΟΥΛΟΣ
Χειρουργὸς 'Οδοντίατρος
ΠΑΘΗΣΕΙΣ ΣΤΟΜΑΤΟΣ
Δέχεται ἐπὶ συνεντεύξει στὸ ἰατρεῖον του, ὁδὸς Παντανάσσης 50, γωνία Κορίνθου πολυκατοικία Γεωργόπουλου, 1ος ὄροφος τηλ. 274.922

—●—

ΠΑΝΑΓΙΩΤΗΣ Γ. ΚΑΡΑΧΑΛΙΟΣ 'Ιατρός - Εἰδικός Παθολόγος τ. 'Επιμελητής Διευθύνων ἰατρός τῆς Παθολογικῆς Κλινικῆς τοῦ Γεν. Κρατικοῦ Νοσοκομείου Πατρῶν. τ. Δ)ντής Β' - 'Ιατρός Κοινωνικῶν 'Ασφαλίσεων Πατρῶν. 'Ιατρεῖον Κορίνθου - 'Ερμοῦ 56 - 58 τηλ. 277 181 Πάτραι καὶ 991 - 245

***

ΑΝΡΕΑΣ Ι. ΚΑΡΟΥΖΟΣ Παιδίατρος. 'Εσωτερικός βοηθὸς Νοσοκομείου Παίδων «ΑΓΙΑ ΣΟΦΙΑ» 'Αθηνῶν. 'Οδὸς Γερμανοῦ 10, Πλατεία 'Αγίας Λαύρας ΑΙΓΙΟΝ. Τηλ. ἰατρείου 222.188. Δέχεται 8 - 12 μ. καὶ 4 - 8 μ.μ (Συμβεβλημένος μὲ περίθαλψιν Δημοσίων 'Υπαλλήλων).

****

'Ο εἰδικὸς Ρευματολόγος ἰατρὸς ΑΝΔΡΕΑΣ Ι. ΜΗΤΡΟΠΟΥΛΟΣ, Διευθυντής Ρευματολογικοῦ, Γενικοῦ Νοσοκομείου Πατρῶν, δέχεται 8—10 π.μ. καὶ 6—9 μ.μ. εἰς τὸ ἰατρεῖον του Κορίνθου — Παντανάσσης 50 τηλ. 274-124 — 274-123 (061) καὶ ἐπὶ συνεντεύξει.

***

ΑΝΤ. ΟΔ. ΠΑΤΟΥΧΑΣ Χειρουργος Μαιευτὴρ Γυναικολόγος Εἰδικευθεὶς ἐπὶ 5ετίαν εἰς 'Αγγλίαν εἰς NORTH STAFFS MEDICAL CENTER δέχεται Μαιζῶνος 38 - 40, ὥρας 10 - 1 π.μ. καὶ 6.30 - 8.30 π.μ. τηλέφ. 220 - 395.

— ● —

ΑΝΔΡ . Δ. ΜΗΤΡΟΠΟΥΛΟΣ. 'Οδοντρίατρος. Δέχεται καθ' ἑκάστην εἰς τὸ 'Ιατρεῖον του Κορίνθου 208, 1ος ὄροφος τηλ. 277.544

***

ΑΘΑΝ. ΠΑΠΑΔΗΜΗΤΡΙΟΥ Νευρολόγος - Ψυχίατρος. Πατρέως - Μαιζῶνος 130 Τηλ. 272.058

***

ΑΛΕΚΟΣ ΜΑΡΑΣΛΗΣ
Μαιευτὴρ Χειρουργός
Δέχεται εἰς τὴν κλινικήν του Μαιζῶνος 3, τηλ. 275 - 141 καὶ 277 - 690

***

ΧΡΙΣΤΟΣ ΑΘ. ΚΕΚΚΑΣ. Εἰδικὸς Παθολόγος Δέχεται εἰς τὸ ἰατρεῖον του 'Αγίου Νικολάου 44 Α' ὄροφος.

****

DR ΙΩΑΝΝΗΣ ΦΛΟΓΕΡΑΣ Ὠτορινολαρυγγολόγος. Διδάκτωρ Πανεπιστημίου "Αθηνῶν, δέχεται καὶ χειρουργεῖ εἰς τὴν κλινικὴν «ΙΠΠΟΚΡΑΤΗΣ» 3ος ὄροφος. Τηλ. ἰατροῦ 978.688. Τηλέφωνα ἀσθενῶν 276.201, 275 202, 279.726

■

ΑΘ. ΤΙΜ. ΠΑΠΑΔΗΜΗΤΡΙΟΥ. Παιδίατρος. Κορίνθου 227 233 καὶ Κολοκοτρώνη (παραπλεύρως Πανεπιστημίου)

***

ΙΩΑΝΝΗΣ ΖΟΥΓΛΑΣ 'Ιατρὸς Παθολόγος. Δέχεται εἰς τὸ ἰατρεῖον του ἐπὶ τῆς ὁδοῦ Κανακάρη 149 τηλ. 279.211).

***

DR ΝΙΚ. ΛΑΓΟΥΜΙΤΖΗΣ Χειρουργος Ὠτορινολαρυγγολόγος. 'Επὶ 15ετίαν σπουδάσας καὶ ἐξασκήσας τὸ ἐπάγγελμα ἐν 'Αμερικῇ δέχεται εἰς τὴν Κλινικήν του, ὁδὸς Ποτρέως 43. Τηλ. 270 902.

***

ΠΑΝΑΓ. Γ. ΣΥΚΙΩΤΗΣ Νευρολόγος Ψυχίατρος. Εἰδικὸς ἐπὶ τῆν 'Ηλεκτροεγκεφαλογραφίαν. Δέχεται Κορίνθου Παντανάσσης 50 τηλ. Ἰατρ. 276'972 οἰκίας 279 903. 'Εκτελοῦνται ἐγκεφαλογραφήματα.

***

ΣΥΡΙΜΠΕΗΣ ΣΠΥΡΟΣ Καρδιολόγος Διευθυντὴς Γεν. Νοσοκομείου. Δέχεται ἐπὶ συνεντεύξει. Κολοκοτρώνη 34 τηλ. 222. 323 καὶ 223.132.

■

DR ΚΩΝΣΤΑΝΤΙΝΟΣ ΤΡΙΓΚΑΣ Εἰδικὸς παθολόγος - Εἰδικὸς ἐπὶ τῶν παθήσεων τῶν νεφρῶν. Διδάκτωρ Πανεπιστημίου Κολωνίας. Δέχεται καθημερινῶς τὰς πρωϊνὰς ὥρας εἰς τὴν κλινικὴ «ΕΥΑΓΓΕΛΙΣΜΟΣ» 2ος ὄροφος καὶ 5.30 - 8.30 μ.μ. εἰς τὸ ἰατρεῖον του Κορίνθου 275 καὶ 'Ερμοῦ 2ος ὄροφος ἐκτὸς ἀπογεύματος Σαββάτου. Τηλ. Κλινικῆς 277.917 Ἰατρείου - οἰκίας 278.900

***

ΚΩΝ)ΝΟΣ ΠΑΠΑΔΗΜΗΤΡΙΟΥ Μαιευτὴρ — Χειρουργος — Γυναικολόγος, δέχεται εἰς τὸ ἰδιωτικὸν Μαιευτήριον Πατρῶν Φιλοποίμενος καὶ Ρήγα Φερραίου 143, τηλ. 224.535.

— ● —

ΠΑΝΑΓ. ΕΥΣΤ. ΠΟΛΙΤΗΣ
Παιδίατρος
Δέχεται μὲ ραντεβοῦ εἰς τὸ ἰατρεῖον του. Καθημερινὸς ἐκτὸς ἀπογεύματος Τετάρτης καὶ Σαββάτου. Τηλ. 272'877

ΕΥΓΕΝΙΑ ΒΑΣΙΛΟΠΟΥΛΟΥ
ΠΑΙΔΙΑΤΡΟΣ
Δέχεται εἰς τὸ ἰατρεῖον της Γεροκωσιοπούλου 22 Πλ. Γεωργίου Τηλ. ἰατρείου 272 - 343.

—●—

Γ. ΠΑΠΑΔΙΟΝΥΣΙΟΥ
Εἰδικὸς Παθολόγος — Στομαχοεντερολογικὰ Νοσήματα. Δέχεται ἐν τῷ ἰατρείῳ του Πατρέως 49 1ος ὄροφος τηλ. 279. 660 οἰκία Σισσίνη 33 ('Υψηλὰ 'Αλῶνια).

—●—

ΜΙΧΑΗΛ ΦΕΙΔΙΑΣ
'Ορθοπεδικὸς χειρουργός.
Δέχεται εἰς τὴν κλινικήν του «ΙΠΠΟΚΡΑΤΗΣ» Καραϊσκάκη 132 ὥρας 8 - 1 καὶ 5.30 - 8.00 μ.μ. (πλὴν Τετάρτης καὶ Σαββάτου ἀπογευμα). Εἰς τὴν κλινικὴν λειτουργεῖ πλῆρες καὶ ὠργανωμένον φυσιοθεραπευτήριον. Τηλ. ἰατρείου 277.437 τηλ. ἀσθενῶν 275.201 275.202 279. 728 270'729 275.782

'Ο κ. ΔΗΜΟΣΘΕΝΗΣ Α. ΣΑΜΟΥΡΗΣ, μαιευτὴρ χειρουργος - γυναικολόγος δέχεται καθημερινῶς 9-1 καὶ 5.30 - 8 καὶ Σάββατον 9-2 εἰς τὸ ἰατρεῖον του 'Αράτου 20 τηλ. 223071 - 323. 218 καὶ 325.135 3ος ὄροφος

***

'Ο DP. ΑΘΑΝ. ΚΟΝΤΟΣΑΚΗΣ Διδάκτωρ τοῦ Πανεπιστημίου Κων)πόλεως τέως Δ)ντής τῆς Οὐρολογικῆς κλινικῆς τοῦ Κρατικοῦ Νοσοκομείου Πατρῶν τ. Δ)ντής τοῦ Γαλλικοῦ Νοσοκομείου PASTEUR Κων)πόλεως δέχεται εἰς τὸ νέον 'Ιατρεῖον του Κολοκοτρώνη 19 - 23 6' ὄροφος, τηλ. 221.779 καθημερινῶς καὶ ὥρας 8 - 10 π.μ. καὶ 5 - 8 μ.μ. πλὴν Κυριακῶν.

***

DR Π. Ι. ΚΑΡΓΑΚΟΣ 'Ιατρὸς - Χειροῦργος. Διευθυντὴς Γενικοῦ Κρατικοῦ Νοσοκομείου Πατρῶν. Δέχεται καὶ χειρουργεῖ εἰς τὴν κλινικήν του 'Ερμοῦ 76 78 Τηλ. κλινικῆς 278.021 Γραφ. 279.997 Οἰκίας 272.821.

***

ΧΑΡΙΛΑΟΣ ΤΖΑΒΑΛΑΣ
Χειρούργος 'Οφθαλμίατρος
Ρήγα Φερραίου 70 τηλ. 273 632 Δέχεται καὶ χειρουργεῖ καθημερινῶς.

—●—

DR ΔΗΜ. ΚΟΥΚΟΣ 'Ιατρὸς Οὐρολόγος. Παθήσεις νεφρῶν προστάτου, κύστεων, γεννητικῶν ὀργάνων «ΙΠΠΟΚΡΑΤΗΣ» Καραϊσκάκη 132 Τηλ. 372.180

***

ΔΗΜΗΤΡΙΟΣ ΠΟΥΝΤΖΑΣ
'Οφθαλμίατρος Τ
Δέχεται καθ' ἑκάστην εἰς τό ἰατρεῖον του ἐπὶ τῆς ὁδοῦ Κολοκοτρώνη 52 ἀπό 10 - 12 μ. καὶ 5 - 7 μ.μ. τηλέφωνον 273. 548

***

ΓΕΡΑΣ. ΑΡΒΑΝΙΤΑΚΗΣ 'Οδοντίατρος. Δέχεται εἰς τό ἰατρεῖον του ὁδὸς Μιχαλακοπούλου 48 - 50 (Ρήγα Φεραίου) πολυκατοικία κάτω μέρος Πλ. "Ολγας . Τηλ. 977.587

****

ΙΩΑΝ. ΓΙΑΛΕΛΗΣ. Εἰδικὸς Παθολόγος.
Δέχεται ὁδὸς Ρήγα Φερραίου 68. Τηλ. 275. 892.

***

ΝΙΚ. Β. ΡΑΠΤΗΣ Παιδίατρος. Δέχεται καθ' ἑκάστην εἰς τό ἰατρεῖον του, Μαιζῶνος 69 (Πλατεία "Ολγας) ἀπό 11 - 1 30 μ.μ. καὶ 5 - 8 π.μ. τηλ. 376 661.

— ■ —

ΕΥΑΓΓΕΛΟΣ ΔΑΣΚΑΛΟΘΑΝΑΣΗΣ ἰατρὸς Μαιευτὴρ χειρουργός γυναικολόγος. ΚΛΙΝΙΚΗ ὁδὸς Καραϊσκάκη 132 (2ος ὄροφος» Πάτραι, τηλέφωνα, 277.300, 275.201. 275.202 279.728, 279.729. 'Ωρα ἰατρείου 9 - 12 καὶ 5 - 8 μ.μ.

***

ΝΙΚΟΣ ΚΑΦΕΖΑΣ 'Ιατρὸς 'Ακτινολόγος. Δέχεται Κορίνθου 251 - 253. Τηλ. 277.603.

***

ΠΑΝΑΓΙΩΤΗΣ ΚΑΡΑΠΑΝΟΣ 'Ιατρὸς εἰδικὸς καρδιολόγος, δέχεται καθημερινῶς. Πατρέως 8 - 10 (3ος ὄροφος) Τηλ 278650

***

DR ΓΡΗΓ. ΣΟΛΩΜΟΣ 'Ορθοπεδικὸς - Χειροῦργος Διδάκτωρ Πανεπηστημίου 'Αθηνῶν 'Η κλινική του ἐπί τῆς ὁδοῦ 'Ερμοῦ 70 τηλ. ἰατρείου 275. 610 ἀσθενῶν 278.570

***

Μικροβιολογικόν ἐργαστήριον ΙΦΙΓΕΝΕΙΑΣ ΝΙΚΟΛΑΪΔΟΥ - ΚΕΚΚΑ. Στόν Α' ὄροφο τῆς πολυκατοικίας Κορίνθου καί 'Ερμοῦ (γωνία) Τηλ. 276 101, 273.548

***

'Ακτινολογικά 'Εργαστήρια ΔΗΜΗΤΡΙΟΥ ΒΑΣ. ΝΑΣΙΟΠΟΥΛΟΥ ἰατροῦ, 'Ακτινολόγου - Ραδιολόγου, Κολοκοτρώνη 16 18 πλατεῖα "Ολγας. Παραπλεύρως Α' 'Αστυνομικοῦ τμήματος τηλ. 221.220, οἰκίας 321.065 - 429 093. Διατίθεται φορητό μηχάνημα

— ● —

'Ο 'Οδοντίατρος ΑΝΔΡΕΑΣ ΓΕΩΡΓ. ΠΑΠΑΔΗΜΗΤΡΙΟΥ μετά ἀπό πολύμηνον ἐπιστημονικὴν παρακολούθησιν εἰς 'Ηνωμένας Πολιτείας 'Αμερικῆς, ἀφίχθη καί ἐγκατεστάθη εἰς τήν πόλιν μας, δέχεται δέ ἐπί συνεντεύξει εἰς τό ἰατρεῖον του γωνία Κορίνθου Πατρέως 51, 1ος ὄροφος, τηλ. 221.935 Μηχανήματα τελειοτάτου τύπου 'Ακτινογραφίαι.

ΑΘΛΗΤΙΚΗ Κίνησις

Αὔριον Π.Α.Ο. - Παναχαϊκή

Χωρίς προβλήματα ἡ Παναχαϊκὴ ἀναχωρεῖ σήμερα γιὰ τὴν 'Αθήνα ὅπου αὔριο τό ἀπόγευμα θά δώση τόν πρῶτον ἐκτὸς ἕδρας ἀγώνα της γιὰ τὸ πρωτάθλημα τῆς Α' 'Εθνικῆς κατηγορίας μὲ τόν ΠΑΟ στὸ γήπεδό του.

Κατὰ τόν ἀγώνα της αὐτόν θὰ ἔχη καὶ τὴν συμπαράστασι πολλῶν ὀπαδῶν της οἱ ὁποῖοι ἀπὸ αὔριο τό πρωῒ θά ἀναχωροῦν γιὰ τὴν 'Αθήνα ἀλλὰ καὶ τῶν πατρινῶν φιλάθλων, ποὺ διαμένουν στὴν 'Αθήνα καὶ τόν Πειραιᾶ οἱ ὁποῖοι πάντοτε δίνουν τό «παρών» ὅταν ἀγωνίζεται στὴν 'Αθήνα ἤ τόν Πειραιᾶ.

°°°°

Μήνυμα μὲ τὴν εὐκαιρία τῆς ἐνάρξεως τῆς ποδοσφαιρικῆς σαιζόν ἀπηύθυνε ὁ ΓΓΑ κ. Παναναστασίου. 'Αφοῦ χαιρετίζει τά σωματεῖα καὶ τούς ποδοσφαιριστές τῆς χώρας ὑπογραμμίζει «"Εχω τὴν πεποίθησι ὅτι ἡ συναίσθησι τῆς ἀνάγκης νά βελτιωθῆ ἡ στάθμη τοῦ ποδοσφαίρου μας θά συντελέση ἀποφασιστικὰ στὴν ὁμαλότητα τῆς διεξαγωγῆς τῶν ἀγώνων τῶν ἐθνικῶν μας πρωταθλημάτων καὶ ἐν ὄψει τῶν ἐπικειμένων θεσμικῶν ἀλλαγῶν εἶναι εὔλογο νά κατέχομαι ἀπὸ τὴν αἰσιοδοξίαν ὅτι αὐτὴ τήν χρονιά ὅλα θά πᾶνε καλύτερα. 'Εν πάσει ὅμως περιπτώσει ἐπιλαμβάνομαι τῆς εὐκαιρίας νὰ παρακαλέσω ὅλους τούς παράγοντες τοῦ ποδοσφαιρικοῦ μας κόσμου — Διοικήσεις, διαιτητές, προπονητές, ἀθλητές καί φιλάθλους - νὰ βοηθήσουν ἐνεργὰ ὥστε τά πρωταθλήματα μας νὰ διεξαχθοῦν μὲ ὅλους τούς κανόνες καὶ ἰδιαιτέρως μέσα σὲ ἀτμόσφαιρα ποὺ νὰ ἀποπνέη γνήσια ἀγωνιστικὴ ἄμιλλα καὶ πολιτισμὸ.

'Αλλὰ ταυτόχρονα εἶμαι ὑποχρεωμένος νὰ τούς προειδοποιήσω ὅτι κρούσματα κάθε εἴδους πού διαστρέφουν τό φίλαθλο πνεῦμα ἤ ὑποβαθμίζουν τό ἄθλημα στὰ μάτια τοῦ λαοῦ μας θὰ ὑπσστοῦν ἀμείλικτα τίς κυρώσεις πού προβλέπουν οἱ νόμοι.

°°°°

Στὸ Πανευρωπαϊκὸ πρωτάθλημα μπάσκετ Νέων πού ἔγινε στὸ Ροζέτο τῆς 'Ιταλίας ἡ 'Εθνικὴ μας ὁμάς Νέων μετὰ τήν ἧττα της ἀπό τήν ἀντίστοιχη τῆς 'Ιταλίας μέ 93 — 67 κατετάγη 6η στὸ Πανευρωπαϊκό πρωτάθλημα μπάσκετ.

Στὸ γήπεδο τῆς ΕΠΣΠ σήμεθα τὸ ἀπόγευμα ἀρχίζει τὸ ἐρασιτεχνικὸ πρωτάθλημα 'Ενώσεως Πατρῶν μὲ τὸν ἐνδιαφερόντα ἀγῶνα μεταξύ τῶν ὁμάδων Ζαβλάνι — Νίκη Προαστ.

Καὶ οἱ δύο ἀντίπαλες ὁμάδες γιὰ τὸν πρῶτον αὐτὸν ἀγώνα τους ἔχουν καλῶς προετοιμασθῆ καὶ κατέρχονται ἀποφασισμένες νὰ ἐγκαινιάσουν τούς ἀγῶνες τους μὲ μιὰ ἐπιβλητικὴ νίκη.

"Ωρα ἐνάρξεως 5 μ.μ. Γυμνασιάρχης ὁ κ. Λιβιεράτος.

°°°°

Σήμερα θὰ γίνη εἰδικὴ σύσκέψεις τῆς ΕΠΟ στὴν ὁποία θὰ μετάσχη κατόπιν προσκλήσεως τῆς ΕΠΟ καὶ ὁ πρόεδρος τῆς ΕΠΣΠ κ. 'Ιω. Σκούρτας.

'Η ἐν λόγω σύσκεψις θὰ ἀσχοληθῆ μέ διάφορα ἀθλητικὰ ζητήματα.

°°°°

Σήμερα τὸ πρωῒ ἡ ἐθνικὴ μας ὁμάς καράτε ἀναχωρεῖ γιὰ τὸ Μεξικὸ γιά νά μετάσχη στὸ παγκόσμιο πρωτάθλημα καράτε, οἱ ἀγῶνες τοῦ ὁποίου θὰ διεξαχθοῦν στὸ 'Ακαπουλκο στὶς 8, 9 καὶ 10 Σεπτεμβρίου.

— ● —

Στὰ Γιάννινα σήμερα καὶ αὔ-

ΣΥΝΕΧΕΙΑ στὴν 6η σελίδα

ΑΝΑΚΟΙΝΩΣΗ ΑΓΡΟΤΙΚΗΣ ΤΡΑΠΕΖΑΣ

(γιὰ τὸν Διαγωνισμὸ προσλήψεως 100 ὑπαλλήλων)

'Από τὴν Α.Τ.Ε ἀνακοινώνονται τὰ ἑξῆς:

α) 'Ο διαγωνισμὸς γιὰ τὴν πρόσληψη τῶν 100 ὑπαλλήλων (50 οἰκονομικῶν καὶ 50 ταμιακῶν) ἀναβάλλεται γιὰ τὶς 22) 10) 1978.

β) αἰτήσεις - δηλώσεις συμμετοχῆς τῶν ὑποψηφίων θὰ γίνονται δεκτὲς μέχρι 29)9)1978.

γ) Στὸν διαγωνισμὸ αὐτὸν μποροῦν νὰ λάβουν μέρος καὶ γυναῖκες.

δ) 'Ο διαγωνισμὸς γίνεται γιὰ ὑποψηφίους ποὺ κατάγονται ἀπὸ ὁρισμένους Νομούς. Στοὺς Νομοὺς αὐτοὺς δὲν συγκαταλέγεται ὁ Νομὸς 'Αχαΐας.

ε) Περισσότερες πληροφορίες δίδονται ἀπὸ ὅλα τὰ 'Υποκαταστήματα τῆς Α.Τ.Ε.

ΑΠΟ ΤΗΝ ΑΤΕ ΠΑΤΡΑΣ
'Ο Διευθυντὴς
ΚΩΝ)ΝΟΣ ΓΑΛΛΗΣ

ΚΑΤΕΔΙΚΑΣΘΗΣΑΝ ΓΙΑΤΙ ΕΠΑΙΖΑΝ ΖΑΡΙΑ

Δι' ἀποφάσεως τοῦ Τριμελοῦς Πλημ)κείου Πατρῶν, κατεδικάσθη σήμερον, 31, 8.1978, κατα στηματάρχης τῆς πόλεώς μας εἰς φυλάκισιν δύο μηνῶν καὶ χρηματικὴν ποινὴν 7.000 δραχμῶν καὶ τέσσερα ἄτομα εἰς φυλάκισιν 200 ἡμερῶν καὶ χρηματικὴν ποινὴν 5.000 δραχμῶν ἕκαστος διότι τὴν 27.8.1978, συνελήφθη σαν παρ' ὀργάνων τῆς 'Υποδ)νσεως Γενικῆς 'Ασφαλείας Πατρῶν νὰ παίζουν τὸ ἀπηγορευμένον παίγνιον «ΖΑΡΙΑ».

Διὰ τῆς αὐτῆς ἀποφάσεως ἀφηρέθη ἐπὶ 10ήμερον ἡ ἄδεια λειτουργίας τοῦ καταστήματος.

ΖΗΤΕΙΤΑΙ ΔΑΚΤΥΛΟΓΡΑΦΟΣ
(ΑΛΛΗΛΟΓΡΑΦΟΣ)
Γνωρίζων ξένην καὶ 'Ελληνικὴν γραφομηχανὴν διὰ ὀκτάωρον ἐργασίαν ἤ ὑποαπασχόληση.
Πληροφορίαι 'Αγ. 'Ανδρέου 16.

ΤΣΑΝΤΕΣ ΣΧΟΛΙΚΕΣ
ΣΕ ΜΟΝΤΕΡΝΑ ΣΧΕΔΙΑ 1978
ΜΑΥΡΑΚΟΣ ΒΟΤΣΗ 42 — ΠΑΤΡΑΙ

ΑΜΓΚΡΕ Α.Ε·
ΡΙΟΝ ΠΑΤΡΩΝ
ΖΗΤΟΥΝΤΑΙ ΕΡΓΑΤΡΙΑΙ

ΙΔΙΩΤΙΚΟΝ ΜΑΙΕΥΤΗΡΙΟΝ ΠΑΤΡΩΝ
ΦΙΛΟΠΟΙΜΕΝΟΣ & ΡΗΓΑ ΦΕΡΡΑΙΟΥ 143
ΤΗΛ. ΚΕΝΤΡΟΝ 224 - 767 — 224 - 557 — 224 - 513
Τοκετοὶ — Συντηρητικὴ καὶ χειρουργικὴ θεραπεία τῶν γυναικολογικῶν παθήσεων — Στείρωσις.

ΔΙΔΕΤΑΙ
ἐπὶ ἀντιπαροχῇ κεντρικὸν οἰκόπεδον κείμενον ἐπὶ τῆς ὁδοῦ 'Αράτου 11, μεταξὺ τῶν ὁδῶν Ρήγα Φεραίου καὶ 'Αγ. Ἀνδρέου. Πληροφορίαι κ. Πρεβεζούρου τηλ. 9012875

Μικραὶ ἀγγελίαι

Ζητοῦνται

ΖΗΤΕΙΤΑΙ δεσποινὶς εὐπαρουσίαστος διὰ γραφεῖον. Μηνιαῖος μισθὸς 9.000 δρχ. Πληροφορίαι 27522 — Αἴγιον

— ★ —

ΦΟΙΤΗΤΗΣ τοῦ Πολυτεχνείου Πατρῶν παραδίδει μαθήματα Φυσικῆς τηλ. 329'687

'Ενοικιάζονται

°°°

ΕΝΟΙΚΙΑΖΕΤΑΙ τεσσάρι διαμπερὲς ἐπὶ τριωρόφου κατοικίας ἐπὶ τῆς ὁδοῦ Δάμωνος 75 ἔναντι πλατείας 'Ελευθερίας. Πληροφορίαι τηλ. 271.361.

***

ΕΝΟΙΚΙΑΖΕΤΑΙ ἔναντι 'Εθνικοῦ Σταδίου καὶ μὲ πρόσοψιν 30 μέτρων ἐπὶ τῆς ὁδοῦ πρὸς Κλάους ἔκτασις δύο στρεμμάτων δι' οἱανδήποτε ἐργασίαν. Πληροφορίαι τηλ. 330.952 ὥρας 12-1 καὶ 8-10 μ.μ.

°°°

ΕΝΟΙΚΙΑΖΕΤΑΙ γραφεῖον εἰς τό Κρυστάλ Παλλάς, διασταύρωσιν Παντανάσσης καὶ Μαιζῶνος. Πληροφορίαι τηλ. 277 - 384 καί 275 - 352, παρ' ἡμῖν

ΕΝΟΙΚΙΑΖΕΤΑΙ κεντρικὸ κατάστημα 72 τ.μ. (μὲ πατάρι καὶ ὑπόγειο) ὁδὸς Βότση 53 Πληροφορίσι: 'Ιωάννην Βασιλείου τηλ. 064641)235

— ■ —

ΕΝΟΙΚΙΑΖΕΤΑΙ ἰσόγειος αἴθουσα 200 τ.μ. μετὰ προαυλίου ἑνός στρέμματος εἰς Χαλανδρίτσα Πατρῶν καὶ ἐπὶ τῆς δημοσίας ὁδοῦ Πατρῶν Καλαβρύτων. Πληροφ. τηλ 0694.22305

★

ΕΝΟΙΚΙΑΖΕΤΑΙ γωνιαῖον φωτεινὸν κατάστημα κατάλληλον δι' οἱανδήποτε ἐργασίαν, 140 τετρ. μέτρα, εἰς θέσιν Κουκούλη (πλησίον κέντρου Κούκου). Πληροφορίαι κ.κ. 'Αλεξ. Ντάρμαν ἤ Βασιλ. Βλάντην, Κουκούλι.

***

ΕΝΟΙΚΙΑΖΕΤΑΙ ἐν Ρίω οἰκία ἐκ τριῶν δωματίων, χὼλ, κουζίνας, θερμοσίφωνος κλπ. χρεωδῶν ἐντὸς περιεφραγμένου χώρου ἀπὸ 1ης Σεπτεμβρίου ἐ.ἔ Πληροφορίαι τηλ. 277.181 Πάτραι.

****

ΕΝΟΙΚΙΑΖΕΤΑΙ δωμάτιον, διὰ φοιτήτριαν εἰς οἰκίαν ἐπὶ τῆς ὁδοῦ Βασ. Ρούφου 29. Πληροφορίαι τηλ. 274.411 κατὰ τὰς ὥρας 9—11 π.μ. καὶ 2.30 —5 μ.μ.

ΕΝΟΙΚΙΑΖΕΤΑΙ Γκαρσονέρα 45 τετρ. Παναχαϊκοῦ - Γεωργίου 'Ολυμπίου. Πληροφορίαι τηλ. 279 - 893.

— ■ —

ΕΝΟΙΚΙΑΖΕΤΑΙ οἰκία ἐκ 4 κυρίων δωματίων, μετὰ τηλεφώνου, ἀνεξάρτητο, εἰς "Αγιον Βασίλειον Πατρῶν. Πληροφορίαι τηλ. 992.217

— ● —

ΖΗΤΕΙΤΑΙ πρὸς ἐνοικίασιν διαμέρισμα 3 ἤ 4 δωματίων εἰς περιφέρειαν Γηροκομείου ἤ πέραν Σταδίου Παναχαϊκῆς. Πληροφορίαι κ. 'Αποστολόπουλον, τηλ. 276.007.

Πωλοῦνται

Οἰκοπεδικὴ ἔκτασις 4.100 τετρ. μέτρα πωλεῖται εἰς τιμὴν ἐκτάκτου εὐκαιρίας. Πληροφορίαι τηλ. 326.230.

***

ΚΑΤΑΣΤΗΜΑ: Πωλεῖται εἰς κεντρικὴν θέσιν ἕτοιμο σὲ τιμὴ εὐκαιρίας. Πληρ. κ. Μπέσκος, Πατρέως 55 τηλ. 275—676. 'Επίσης τριάρι κεντρικὸν σὲ τιμὴ εὐκαιρίας.

****

ΠΩΛΕΙΤΑΙ αὐτοκίνητο SKODA 1000, μοδέλλο 1975 χρῶμα κιτρινωπό, χλμ. 70.000 τιμὴ 160.000 κατάσταση ἀρίστη. Λόγω ἀγοράς φορτηγοῦ. Τηλ. 521.156 κ. Ραυτόπουλον 7.00 — 15.00.

— ● —

ΠΩΛΕΙΤΑΙ διαμέρισμα διαμπερὲς ἐκ τεσσάτων δωματίων, καὶ λοιπῶν χρεωδῶν εἰς πολυκατοικίαν τῶν 'Αθηνῶν ὁδὸς Σπετσῶν 21 πλησίον τοῦ Πάρκου. Πληροφορίαι ἐν Πάτραις τηλ. 278.851 ἀπὸ 2.30 — 4 καὶ ἀπὸ 9.30 — 10.30 μ.μ.

****

AUDI
Αὐτοκίνητον τύπου 80 CL εἰς ἄριστην κατάστασιν πωλεῖται εἰς τιμὴν εὐκαιρίας (330.000 δρχ) λόγω ἐκτάκτου ἀνάγκης. Τηλ. 329 - 782.

— ■ —

ΠΩΛΕΙΤΑΙ εἰς Καλαμάκι (Βίδοβα) πλησίον τῆς θαλάσσης, ἀγροτικὴ ἔκτασις ἐξ ὀκτώ στρεμμάτων μὲ 20 ἐλαιόδενδρα. Πληροφορίαι παρ' ἡμῖν.

— ● —

****

ΠΩΛΕΙΤΑΙ οἰκόπεδον 6.000 τετρ. μέτρων ἄρτιον καὶ οἰκοδομήσιμον πλησίον τῶν Μποζαΐτικων. Πληροφορίαι τηλ. 275.718

***

ΠΩΛΟΥΝΤΑΙ παραθαλάσσια οἰκόπεδα εἰς προνομιοῦχο περιοχὴ Ρίου καὶ ἐντὸς οἰκισμοῦ. Πληροφορίες στὸ τηλ. 991-43

■

ΠΩΛΕΙΤΑΙ οἰκόπεδον εἰς ἄνω 'Οβρυάν πλησίον γέφυρας Μανωλιᾶς 184 τ.μ. σέ τιμή εὐκαιρίας 180.000 δρχ. Πληροφορίες ἀπὸ ὥρας 2 μ.μ - 9 μ.μ. τηλ 330.204

ΠΡΟΣΚΛΗΣΕΙΣ
ΓΑΜΩΝ - ΒΑΠΤΙΣΕΩΝ
ΦΙΛΟΠΟΙΜΕΝΟΣ 14 — ΤΗΛ. 277.661 — ΠΑΤΡΑΙ

ΚΗΔΕΙΑ

Τόν πολυαγαπημένον μας ἀδελφόν καὶ θεῖον

ΙΩΑΝΝΗΝ ΔΗΜΗΤΡ. ΑΓΟΥΡΙΔΗΝ
ΕΛΛΗΝΟΑΜΕΡΙΚΑΝΟΝ (ΕΤΩΝ 88)

θανόντα κηδεύομεν σήμερον Σάββατον 2.9.78 καὶ ὥραν 11 π.μ. ἐκ τοῦ 'Ιεροῦ Ναοῦ Κοιμήσεως Θεοτόκου Δαφνοχωρίου Δωρίδος.

Οἱ ἀδελφοὶ: Χαράλαμπος καὶ Μαρία, Κων)νος καὶ 'Αγγελικὴ Θεόδωρος καὶ 'Ανθούλα, Εὐθύμιος καὶ 'Ασήμω 'Ανδρέας καὶ 'Αλεξάνδρα 'Αγουρίδη, Μαρία καὶ Παναγιώτης Ροδόπουλος Οἱ ἀνεψιοὶ. Οἱ λοιποὶ συγγενεῖς.

Γραφεῖα Τελετῶν: ΚΩΝΣΤ. ΤΣΑΝΤΑΡΛΙΩΤΗ Καλαβρύτων 76 ("Εναντι 'Εργατικῶν Κατοικιῶν Ψαροφαΐου) — τηλ. 326.842 326.205 — Καλαβρύτων καὶ Φωκέας — τηλ. 324.838 324.855

ΜΝΗΜΟΣΥΝΑ

Τελοῦντες σύριον Κυριακὴν καὶ ὥραν 9 π.μ. εἰς τόν ἱερόν ναόν 'Αγίων 'Αποστόλων Ράχης 40θήμερον μνημόσυνον ὑπέρ ἀναπαύσεως τῆς ψυχῆς τοῦ προσφιλοῦς μας συζύγου, υἱοῦ, ἀδελφοῦ καὶ θείου

ΑΝΤΩΝΙΟΥ ΝΙΚΟ ΛΑΚΟΠΟΥΛΟΥ

παρακαλοῦμεν τούς τιμώντας τὴν μνήμην του ὅπως προσέλθουν καὶ ἑνώσουν μεθ' ἡμῶν τάς πρὸς τόν "Υψιστον δεήσεις των.

'Η σύζυγος: Παναγιώτα. 'Η μήτηρ: Εὐδοκία. Οἱ ἀδελφοὶ: Οἱ ἀνεψιοὶ. Οἱ λοιποὶ συγγενεῖς.

Γραφεῖον Κηδειῶν: ΑΝΔΡ. ΚΙΑΦΑ, Γούναρη 173 καὶ 'Αγ ίου Δημητρίου, τηλ. 275.295. Κάτω 'Αχαΐα 22.077.

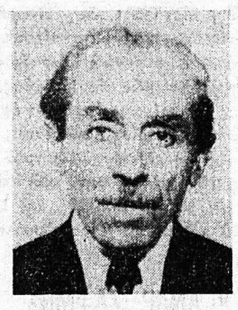

Αὔριον Κυριακὴν 3.9.1978 στὴν ἐκκλησία τῆς Παναγίας 'Αλεξιωτίσσης (Β' Νεκροταφεῖον) κάνουμε τό 40θήμερο μνημόσυνο τοῦ πολυαγαπημένου μας συζύγου, πατέρα ἀδελφοῦ καὶ θείου

ΝΙΚΟΛΑΟΥ Π. ΓΕΩΡΓΑΚΟΠΟΥΛΟ