ΠΑΤΡΙΝΑ Σημειώματα

ΑΠΟ ὅποια πλευρὰ κι' ἂν τὸ ἐξετάσεις, ἡ διεύρυνση καὶ ἀνάπτυξη τῶν σχέσεων μεταξὺ Ἑλλάδος καὶ Σοβ. Ἑνώσεως, ὁπωσδήποτε σὲ καλὸ θὰ βγῆ καὶ γιὰ τὶς δύο πλευρές.

Καὶ τὰ μὲν ὀφέλη ποὺ θὰ προκύψουν γιὰ τὴν ἄλλη πλευρά, εἶναι κάτι ποὺ ἀφορᾶ τοὺς Ρώσους. Τὰ δικά μας ὀφέλη ὅμως, ὅποια καὶ ὅσα κι ἂν εἶναι, στὴν δύσκολη περίσταση ποὺ περνᾶμε τώρα στὶς σχέσεις μας μὲ τὴν γείτονα, ὁπωσδήποτε εἶναι τέτοια ποὺ ἄξιζε ἡ ἐπίσκεψη τοῦ Ἕλληνα ὑπουργοῦ τῶν Ἐξωτερικῶν κ. Ράλλη στὴν Μόσχα.

Ἡ μονομερὴς πρόσδεση ἑνὸς μικροῦ κράτους — ὅπως ἡ Ἑλλάδα — στὸ ἅρμα ἑνὸς μεγάλου, ποτὲ δὲν πρόκειται νὰ βγεῖ σὲ καλό. Γιατί, μπορεῖ ἡ πρόσδεση αὐτὴ νὰ ἐξασφαλίζει τὴν προστασία, σὲ περίπτωση ὅμως ποὺ οἱ διάφοροι προσανατολισμοὶ τῆς «προστάτιδος» δυνάμεως, ἐπιβάλλουν τοῦτο, εἶναι δυνατὸν νὰ μᾶς παραμερίσουν γιὰ χάρη κάποιου ἄλλου «φίλου» — ὅπως καλὴ ὥρα τὼρα μὲ τὴν περίπτωση τοῦ Ἀμερικανο - τουρκικοῦ «εἰδυλλίου»

Ὄχι λοιπόν, μονομερεῖς καὶ ἀποκλειστικὲς προσδέσεις σὲ μιὰ μεγάλη δύναμη. Εὐελιξία καὶ ἀνεξαρτησία θὰ πρέπει νὰ χαρακτηρίζει τὶς σχέσεις μας πρὸς τοὺς μεγάλους, ὥστε πάντα νὰ ἔχουν αὐτοὶ τὴν ἀνάγκη μας καὶ ὄχι μόνο ἐμεῖς τὴν δική τους.

Αὐτὴ τὴν πραγματικότητα, τὴν ἀντελήφθη —ἂν καὶ κάπως ἀργὰ — ἡ ἑλληνικὴ κυβέρνηση καὶ ἔσπευσε νὰ ἐπωφεληθεῖ ἀπὸ τὰ πλεονεκτήματα τῆς νέας τακτικῆς. Ἂς εἴμαστε δὲ βέβαιοι ὅτι δὲν πρόκειται νὰ χάσουμε...

ΑΠΟ ἔκρηξη φιάλης ὑγραερίου πῆρε φωτιὰ καὶ ἀποτεφρώθηκε στὸν Κεχρόκαμπο Καβάλας τὸ Καφενεῖο τοῦ Κ. Διαμαντίδη».

Εἶναι τὸ τρίτο περιστατικὸ τοῦ εἴδους ποὺ διαβάζουμε τὶς τελευταῖες μέρες.

Ἐξυπηρετικὴ συσκευὴ τὸ ὑγραέριο, ἀλλὰ θέλει καὶ αὐτὴ τὴν συντήρησή της. Καὶ δυστυχῶς, ἐλάχιστοι ἄνθρωποι κάνουν αὐτὴ τὴ συντήρηση. Μὲ ἀποτέλεσμα νὰ πληρώνουν οἱ ἄνθρωποι τὶς συνέπειες τῆς ἀμελείας τους

ΣΙΓΜΑ

Ὁ Χριστὸς εἶπε κάποτε πὼς ὅ,τι κάνει κανεὶς στὸν συνάνθρωπό του, εἶναι σὰν νὰ τὸ κάνει σ' ἐκεῖνον τὸν ἴδιο, εἴτε καλο εἴτε κακό. Ὁ Ἅγιος Θεοφάνης ὁ Ὁμολογητής, τοῦ ὁποίου ἡ Ἐκκλησία σήμερα γιορτάζει τὴν μνήμη, ὅταν ἀκόμη ἦταν παιδί, συνάντησε στὸ δρόμο ἕνα ἄλλο παιδὶ γυμνό. Ἔβγαλε τὰ ροῦχα του καὶ τὸ ἔντυσε, καὶ στὸν πατέρα του ποὺ τὸν ρώτησε τί ἔγιναν τὰ ροῦχα του ἀπάντησε: «Ἐνέδυσα τὸν Χριστόν».

ΑΠΟ ΤΗΝ ΠΗΓΗΝ ΤΗΣ ΑΛΗΘΕΙΑΣ

Δὲν ἐκτυλίσσεται πάντα κατὰ ἕνα τρόπο ἡ ζωὴ τοῦ ἀνθρώπου Ἀφθονία καὶ στερήσεις, ὑγεία καὶ ἀσθένεια, ἐπιτυχίες καὶ ἀποτυχίες, χαρὰ καὶ λύπη, χρωματίζουν διαρκῶς κατὰ διάφορο τρόπο, τὰς ἡμέρες ποὺ ἔρχονται. Ἀλλὰ ὁ χριστιανός, γνωρίζει νὰ ὑποδέχεται κάθε περίσταση, μὲ ἀνάλογο τρόπο. Ἐὰν πάσχει καὶ ὑποφέρει καὶ θλίβεται, τὸ καλλίτερο ποὺ ἔχει νὰ κάνει, εἶναι, ὅπως παραγγέλλει ὁ ἀπόστολος Ἰάκωβος, ἡ προσευχή, ἡ ὁποία, πάντα ἀνακουφίζει, ἐλαφρώνει τὴν θλίψη καὶ ἐμπνέει ἀισιοδοξία καὶ θάρρος

ΜΕΓΑΛΕΣ ΑΛΗΘΕΙΕΣ

Σοφὸς εἶναι ὁ ἄνθρωπος ποὺ ξέρει χρήσιμα πράγματα, ὄχι ἐκεῖνος ποὺ ξέρει πολλά.

(Αἰσχύλος)

ΕΛΛΗΝΙΚΕΣ ΠΑΡΟΙΜΙΕΣ

Ἄκου πολλὰ καὶ λέγε λίγα.

ooo

Ἄκουγε τὴν πρώτη συμβουλὴ τῆς γυναίκας σου καὶ ὄχι τὴν δεύτερη.

Διαβάσαμε τὴν ἀκόλουθη ἐπιγραφὴ στὸ νεκροταφεῖο ἑνὸς μικροῦ χωριοῦ:

«Κατόπιν ἀποφάσεως τῆς Νομαρχίας ἐδῶ ἐπιτρέπεται ἡ ταφὴ μόνο τῶν νεκρῶν κατοίκων τοῦ χωριοῦ μας»

Οἱ πυροβολισμοὶ πέφτουν βροχή. Ἕνας κυνηγὸς πανικοβλητος τρέχει στὸν Παπαδόπουλο:

- Τί ἔκανες μωρέ; Σκότωσες τὴ γυναίκα μου

- Ἔ, καλά ντέ, μὴ κάνεις ἔτσι. Πάρε τὴ δική μου.

ΠΡΟΣΚΛΗΣΕΙΣ
ΓΑΜΩΝ - ΒΑΠΤΙΣΕΩΝ
ΦΙΛΟΠΟΙΜΕΝΟΣ 14
ΤΗΛΕΦ. 277.661 - ΠΑΤΡΑΙ

ΔΙΣΚΟΙ
ΜΝΗΜΟΣΥΝΩΝ
ΚΩΝ. ΠΑΝΑΓΙΩΤΑΚΟΠΟΥΛΟΣ. Ἔκθεσις — ἐργαστήριον: Πανεπιστημίου 120, Ζωβλάνι, τηλέφ. 425.581.

ΠΛΟΥΣΙΑ ΣΥΛΛΟΓΗ
ΕΠΙΠΛΩΝ ΣΤΗ ΝΕΑ ΜΑΣ
ΕΚΘΕΣΗ
ΒΟΤΣΗ 42
ΜΕΤΑΞΥ ΚΟΡΙΝΘΟΥ & ΜΑΙΖΩΝΟΣ
ΚΩΝ. ΓΑΛΙΑΤΣΑΤΟΣ

ΠΛΟΥΣΙΑ Η ΔΡΑΣΤΗΡΙΟΤΗΣ ΤΟΥ ΦΥΣΙΟΛΑΤΡΙΚΟΥ ΣΥΝΔΕΣΜΟΥ ΠΑΤΡΩΝ

Κατόπιν ἀποφάσεως τοῦ Διοικητικοῦ Συμβουλίου τοῦ Φυσιολατρικοῦ Συνδέσμου Πατρῶν τὸ θεατρικὸ τμῆμα τούτου θὰ φέρη στὸ ἑξῆς τὸν τίτλο «Πατραϊκὴ Σκηνή». Καλλιτεχνικὸς διευθυντὴς ὡρίσθη ὁ κ. Χρ. Πανίτσας τηλ. 111.755 στὸν ὁποῖον μποροῦν νὰ ἀπευθύνωνται οἱ ἐνδιαφερόμενοι (ἠθοποιοὶ σκηνοθέτες, σκηνογράφοι κλπ) γιὰ συνεργασία.

Ἡ «Πατραϊκὴ Σκηνὴ» ἐντὸς τῶν ἡμερῶν θὰ συγκεντρωθῆ διὰ νὰ διαβάση τὰ ἔργα τοῦ φετεινοῦ χειμερινοῦ ρεπερτορίου της.

Ἐπίσης ἀπεφασίσθη ὅπως ὁ Φυσιολατρικὸς κατασκευάση στὸ χωριὸ Φαρραὶ τοῦ Νομοῦ Πατρῶν «ἐξοχικὸν ἐκπαιδευτικὸν κέντρον» εἰς οἰκόπεδον ὁ ὁποῖον θὰ παραχωρήση τὸ ἐκκλησιαστικὸ Ναοῦ Εἰσοδίων τῆς Θεοτόκου τοῦ ἀνωτέρω χωριοῦ

Τὴν 1η Ὀκτωβρίου στὸ χωριὸ Φαρραὶ θὰ γίνη ἡ ἐτήσια ἑορτὴ τοῦ Φυσιολατρικοῦ Συνδέσμου Πατρῶν ἡ ὁποία θὰ περιλαμβάνη:

Λειτουργία μὲ ἀρτοκλασίαν χωριάτικο γλέντι μὲ συμμετοχὴν συγκροτήματος Δημοτικῶν τραγουδιῶν, διαγωνισμοὺς καὶ διάφορες ἄλλες ἐκδηλώσεις.

Ἡ «Μικτὴ Παιδικὴ Χορωδία» τοῦ Φυσιολατρικοῦ θὰ ἀρχίση τὶς πρόβες τὰς ἀρχὰς Ὀκτωβρίου.

«Θεσμοφοριάζουσες» ἀπὸ τὸ Λαϊκὸ Πειραματικὸ Θέατρο

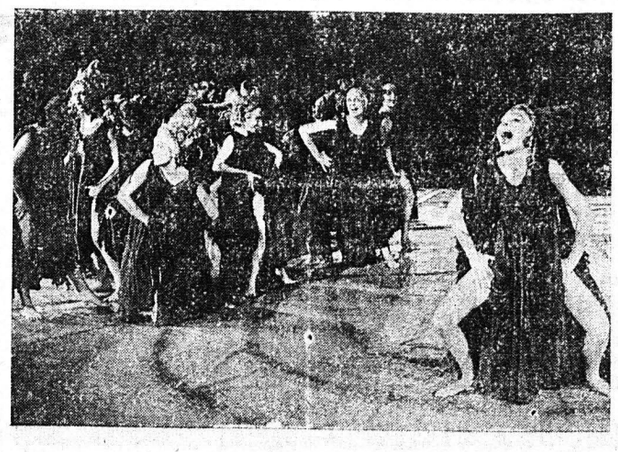

Ἡ παρουσία τοῦ «Λαϊκοῦ Πειραματικοῦ Θεάτρου» στὴ πόλη μας ἀποτελεῖ ἀναμφισβήτητα ἕνα ἀπὸ τὰ σημαντικότερα θεατρικὰ γεγονότα τοῦ φετεινοῦ καλοκαιριοῦ. Κι' αὐτὸ γιατί τὸ Λαϊκὸ Πειραματικὸ Θέατρο δέν εἶναι ἕνας θίασος ποὺ σχηματίσθηκε εὐκαιριακὰ γιὰ νὰ παρουσιάσει ἕνα ὁρισμένο θέαμα ἀλλὰ εἶναι ἕνας ἀθηναϊκὸς θίασος καταξιωμένος. Ἱδρύθηκε τὸ 1975 καὶ ἔκτοτε λειτουργεῖ κανονικὰ τόσο τὸ χειμῶνα ὅσο καὶ τὸ καλοκαίρι στὸ θέατρο. «ΠΟΡΕΙΑ». Παρουσιάσε ἔργα μεγάλων συγγραφέων ὅπως τοῦ Ἄντον Τσέχωφ καὶ τοῦ Μπ. Μπρέχτ, καθὼς κι ἕνα θέαμα συλλογικῆς γραφῆς τὸ «Ρωμέικο Πανόραμα» ποὺ ἀποτέλεσε καὶ τὴ μεγάλη ἐπιτυχία τοῦ «Λαϊκοῦ Πειραματικοῦ Θεάτρου». Τὸ «Ρωμέικο Πανόραμα» παίχτηκε δύο θεατρικὲς περιόδους καὶ συμπλήρωσε συνολικὰ 350 παραστάσεις Αὐτὸ τὸ καλοκαίρι κλήθηκε νὰ συμμετάσχη στὶς ἐκδηλώσεις ποὺ ὀργανώνει ὁ Ἑλληνικὸς Ὀργανισμὸς Τουρισμοῦ καὶ παρουσίασε στὸ θέατρο «Λυκαβητοῦ» τὴ κωμωδία τοῦ Ἀριστοφάνη «Θεσμοφοριάζουσες». Ἐπίσης στὰ πλαίσια τοῦ Φεστιβὰλ Ἀθηνῶν στὸ Θέατρο Ἡρώδου τοῦ Ἀττικοῦ, τὴ τραγωδία τοῦ Σαίξπηρ «Τίμων ὁ Ἀθηναῖος» μὲ τὸν Δημήτρη Χόρν στὸν ἐπώνυμο ρόλο ποὺ συνεργάστηκε ἐκτάκτως μὲ τὸ «Λαϊκὸ Πειραματικὸ Θέατρο».

Οἱ «Θεσμοφοριάζουσες» μιὰ ἀπὸ τὶς καλύτερες καὶ διασκεδαστικότερες κωμωδίες τοῦ Ἀριστοφάνη, ποὺ σκηνοθέτησε ὁ καλλιτεχνικὸς διευθυντὴς τοῦ «Λαϊκοῦ Πειραματικοῦ Θεάτρου» Λεωνίδας Τριβιζᾶς παίχτηκαν ἀκόμη στὸ θέατρο τοῦ «Δάσους» τῆς Θεσσαλονίκης καθὼς καὶ στὰ ἀρχαῖα θέατρα Θάσου καὶ Φιλίππων στὰ πλαίσια τῶν ὁμώνυμων φεστιβὰλ.

Ἡ παράσταση τῶν «Θεσμοφοριαζουσων» ἐπαινέθηκε ἀπὸ τὴν κριτικὴ καὶ οἱ ἐκδηλώσεις τοῦ κοινοῦ σ' ὅλες αὐτὲς τὶς παραστάσεις ἦταν ἐνθουσιαστικές. Ἀποτελεῖ μιὰ μεγάλη ἐπιτυχία τοῦ «Λαϊκοῦ Πειραματιτοῦ Θεάτρου». Ἐκεῖνο ποὺ ἐξαιτίας τονίστηκε καὶ κάνει τὴ παράσταση εἶναι ὁ ἐπιτυχημένος συνδυασμὸς τῆς κωμικότητας τῶν ἐπεισοδίων μὲ τὸ ὀρχηστρικὸ μέρος τοῦ χοροῦ. Σὴ παράσταση τῶν «Θεσμοφοριαζουσῶν» τὸ κεντρικὸ πρόσωπο εἶναι ὁ χορὸς ποὺ χορεύει καὶ τραγουδάει τὰ χορικὰ ἀποκαθιστῶντας ἔτσι τὸ κυριαρχικόν του ρόλο στὸ Ἀρχαῖο δράμα.

Οἱ «Θεσμοφοριάζουσες» ποὺ πόσον ἐνδιαφέρον παρουσιάζουν θὰ παρουσιασθοῦν σήμερα Σάββατο καὶ αὔριο Κυριακὴ στὸ Ἀρχαῖο Θέατρο 9 μ.μ. ἀκριβῶς. Σὲ περίπτωση βροχῆς, ἡ παράσταση θὰ δοθεῖ στὸ Δημοτικὸ Θέατρο.

ΑΜΓΚΡΕ Α.Ε.
ΡΙΟΝ ΠΑΤΡΩΝ
ΖΗΤΟΥΝΤΑΙ ΕΡΓΑΤΡΙΑΙ

ΠΡΟΣΚΛΗΣΕΙΣ
ΓΑΜΩΝ - ΒΑΠΤΙΣΕΩΝ
ΦΙΛΟΠΟΙΜΕΝΟΣ 14 — ΤΗΛ. 277.661 — ΠΑΤΡΑΙ

ΤΗΛΕΦΩΝΑ ΤΑΞΙ

991-912 Πανεπιστήμιο
223-777 Γκότση καὶ Μαιζῶνος
274-333 Τριῶν Συμμάχων
322-087 Γούναρη - Ἁγ. Ἀνδρ.
325-912 Ψαραγορᾶς
326-666 Μαρούδα
271-357 Κανακάρη - Πατρέως
270-673 Πλατ. Ταμπαχάνων
279-441 Ἁγ. Νικολάου — Κορίνθου
322-320 Δικαστηρίων
423-233 Α' Νεκροταφεῖον
270-673 Ταμπάχανα
270-766 Γούναρη — Ὑψηλάντου
275-874 Τσολιᾶ
420-750 Μπύρα Μαράτου
327-377 Μαρούδα
279-590 ἢ 275-322 Συνόρων
325-971 Ἀθ. Διάκου
320-374 Τριῶν Ναυάρχων
422-630 Πλατεῖα Γιαννιτσῶν
323-188 Βούδ
324-242 Ἁγ. Τριάδος
325-617 Κρατ. Νοσοκομεῖο
320-459 Σκαγιοπουλείου
325-467 Β. Ἠπείρου — Σολωμοῦ
276-939 Πλατεῖα Ὄλγας
277-274 Πλατεῖα Ὄλγας
330-960 Β. Ἠπείρου - Κορίνθου
425-201 Πλατ. Πυροσβεστείου
424-485 Πλ. Ἁγίας Σοφίας
276-127 Καρόλου — Γκότση
323-436 Δροσιὰ Πατρῶν
425-201 Πυροσβεστείου
325-480 Πλ. Ἐλευθερίας
321-116 Δικαστηρίων
328-356 ΙΙΙ Ναυαρ. - Κορίνθου
328-813 Β. Ἠπείρου - Σολωμοῦ
429-824 Πανεπιστημιούπολις
420-054 Κορίνθου — Κιλκίς
422-744 Πλατεῖα Νόρμαν
327-930 Ὑψηλὰ Ἀλώνια
327-837 & 328-533 Ὑψηλὰ Ἀλώνια — Μεσολογγίου
324-029 Ἁγ. Ἀνδρέου — Τριῶν Ναυάρχων
423-530 Ἕλληνος Στρατιώτου — 5 Πηγαδίων
420-555 Κύπρου — Ἕλληνος Στρατιώτου
279-436 Ἁγ. Ἀνδρέου — Κολοτρώνη
272-502 Ἁγ. Νικολάου — Ὑψηλάντου
270-129 Ἁγίου Δημητρίου — Γερμανοῦ
275-754 Πλατ. Συμμάχων
277-111 Πλατεῖα Γεωργίου
274-972 Πλ. Γεωργ. (ἄνω μέρ.)
327-057 Ἁγίας Βαρβάρας
328-266 Ἁγία Βαρβάρα
328-993 Πλατ. Ὁμονοίας
328-100 Πλατ. Ὁμονοίας
321-951 Ὁμονοίας
270-404 Πλατ. Ὁμονοίας
270-133 Πλατ. Ὁμονοίας
277-160 Πλατ. Ὁμονοίας
278-352 Κάτω μέρος πλ. Γεωργ.
279-590 Σύνορα
931-294 Δρεπάνου
991-290 Παραλία Ρίου
978-046 Ροΐτικα
521-330 Παραλία Τσαούση
981-486 Μιντιλογλίου
279-798 Μπεγουλακίου
325-951 Κουκούλι
327-142 Ζαρουχλέϊκα
325-216 Ζαρουχλέϊκα
378-474 Βραχνεΐκων
327-552 Ἁγ. Χαράλαμπος Ζαρουχλεΐκων
327-522 Ἁγ. Γεωργ. Λάγγουρα
325-353 Ἁγ. Ἰωαν. Πράτσικας
223-215 Πιάτσα Γ. Νοσοκομείου
327-891 Ψαροφάϊ
330-490 Ἐργατικαὶ Κατοικίαι --

ΔΗΜΟΣ ΠΑΤΡΕΩΝ

ΥΠΟΒΟΛΗ ΑΙΤΗΣΕΩΝ ΓΙΑ ΧΟΡΗΓΗΣΗ ΥΠΟΤΡΟΦΙΩΝ ΣΕ ΜΑΘΗΤΡΙΕΣ ΑΡΣΑΚΕΙΟΥ

Προκειμένου νὰ χορηγήσει ὁ Δῆμος ὑποτροφίες σὲ 25 μαθήτριες τοῦ Ἀρσακείου Γυμνασίου - Λυκείου Πατρῶν γιὰ τὴ Σχολικὴ περίοδο 1978 - 1979 καλοῦνται οἱ γονεῖς καὶ κηδεμόνες τῶν ἐνδιαφερομένων μαθητριῶν νὰ ὑποβάλουν αἴτηση στὸ Δῆμο (Γραφ. Νο 10) μέχρι καὶ τῆς 25 Σεπτεμβρίου 1978, αἴτηση στὴν ὁποία νὰ γραφτεῖ τὸ ὄνομα, ἡ τάξη ποὺ θὰ φοιτήσει καὶ ὁ βαθμὸς τοῦ ἀπολυτηρίου.

Ἡ ὁριζομένη προθεσμία γιὰ τὴν ὑποβολὴ τῶν αἰτήσεων εἶναι ἀνοκλειστικὴ καὶ δὲν θὰ ληφθοῦν ὑπόψη ὅσες ὑποβληθοῦν ἐκπρόθεσμα.

Ὁ Δήμαρχος
ΘΕΟΔ. Κ. ΑΝΝΙΝΟΣ

«ΗΜΕΡΗΣΙΟΣ ΚΗΡΥΞ ΠΑΤΡΩΝ»
Καθημερινὴ ἐφημερὶς
Ἰδιοκτήτης - Ἐκδότης
Ὑπεύθυνος Τυπογραφείου
ΔΗΜΗΤΡΙΟΣ Α. ΒΡΗΣ
Πλατεῖα Γεωργίου 20
Διευθυντὴς Συντάξεως
ΑΛΕΞΑΝΔΡΟΣ Α. ΒΡΗΣ
Ὁδὸς Ζαΐρη 90

Ἔχετε προβλήματα μὲ τὸ αὐτοκινητό σας; Καλέσατε τὴν ὁδική βοήθεια τῆς ΕΛΠΑ. Τηλ. 104. Ἐγγραφῆτε Συνδρομηταί Γραφεῖα ΕΛΠΑ. Τηλ. 425 - 141 Ἀστιγγος καὶ Κορίνθου 127

Περᾶστε ἀπό τό φωτογραφεῖο τοῦ Γ. Καλογεράτου - Κορίνθου 245 - γιά νά δῆτε τίς τιμές.

πατραϊκὲς ὧρες

Φαρμακεῖα

ΔΙΗΜΕΡΕΥΟΝΤΑ

Βασιλόπουλος Ἀθ. Γούναρη 55, Βασιλόπουλος Τ. Πλ. Ὄλγας, Παπαδημητρίου Α. Πλ. Γεωργίου, Παπαδόπουλος Π. Ἑρμοῦ — Καναβάρη, Παπαστοτόλου Ἠλ. Πλ. Βούδ, Πουλίδας Μ. Κορίνθου — Κανάρη.

ΔΙΑΝΥΚΤΕΡΕΥΟΝΤΑ

Δημητροπούλου — Σκεπάρνη Κορίνθου — Παπαφλέσσα, Μαντέλης Δ. Ἁγ. Νικολάου 11

ΘΕΡΙΝΗ ΑΔΕΙΑ ΦΑΡΜΑΚΕΙΩΝ

Σπυροπούλου - Ἠλιοπούλου, Κουρλαμπᾶς Λεωνίας, Πραγιάννης Κων/νος.

ΑΚΤΙΝΟΛΟΓΙΚΑ ΕΡΓΑΣΤΗΡΙΑ

Πού λειτουργοῦν σήμερα Σάββατο 9—9—78 ἀπὸ 8.30 π.μ. ἕως 1.30 μ.μ.:

Γιαννούλης Σπύρ. Καναβάρη 149 273—584.

Σόφιλος Βλάσ. Κολοκοτρώνη 17, 271—140.

ΕΦΗΜΕΡΕΥΟΝΤΕΣ ΙΑΤΡΟΙ

ΠΑΘΟΛΟΓΟΣ:
Ζούγλας Ἰωάν. Καναβάρη 149 279—211.

ΠΑΙΔΙΑΤΡΟΣ:
Σαλαμαλίκης Λάμπρος Μαιζῶνος — Ἀράτου 220—016.

ΧΕΙΡΟΥΡΓΟΣ:
Μόσχοβος Κων. Ἁγ. Νικολάου 57—59 221—101.

ΜΑΙΕΥΤΗΡ — ΓΥΝΑΙΚΟΛΟΓΟΣ:
Παναγόπουλος Ἰωάν. Βαλτετσίου 1 273—263.

ΚΑΡΔΙΟΛΟΓΟΙ:
Ἀπὸ 2 μ.μ. τοῦ Σαββάτου ἕως 10 π.μ. τῆς Κυριακῆς: Δυγενῆς Μιχαήλ, Κορίνθου 230, 221—269

Ἀπὸ 10 π.μ. τῆς Κυριακῆς ἕως 7 π.μ. τῆς Δευτέρας: Ἀλεξόπουλος Ἰωάν. Πλ. Γεωργίου Α' 29 278—764.

α) Γεν. Νοσοκομεῖον Πατρῶν «Ο ΑΓΙΟΣ ΑΝΔΡΕΑΣ»
Τηλέφωνον 222-812 224-812

Τρίτη — Παρασκευή
(β) εἰ. Καραμανδάνειον
Τηλέφωνον 277 812

Δευτέρα — Τετάρτη — Πέμπτη — Σάββατον — Κυριακή.

ΣΤΑΘΜΟΣ ΛΕΩΦΟΡΕΙΩΝ

Ἀθηνῶν — Ἁγίου Νικολάου — Πατρῶν — Κορίνθου 273—
Τριπόλεως — Κλειτορίας — Καλαβρύτων — Δάφνης — Ἀγίου καὶ περιοχῆς Ἀχαΐας 164.
Πληροφορίαι 273—
Σταθμάρχης 222—
Ἀποθήκης 274—

Τηλέφωνα Ἐπειγόντων Ἀναγκῶν
Γεν. Νοσοκομεῖον 222 1
Ἀμεσ. Δράσις (Ἀστυν.)
Ἀμ. ἐπέμβασις ΕΧ. 27
Τροχαία Κίνησις 22
Σταθμὸς Πρ. Βοηθειῶν
Πυροσβεστικὴ ἄμεσος ἐπέμβασις
Ὁδική Βοήθεια
ΔΕΗ (Βλάβαι)

ΣΥΜΠΑΡΑΣΤΑΣΙΣ ΑΓΑΠΗΣ
ΤΗΛ. 327—127

Ἀδελφοί μας πονεμένοι εἶσθε μόνοι. Καλέστε μας τηλέφ. 327—127. Κάτι θὰ προσφέρουμε.
Η ΑΓΑΠΗ ΤΟΥ ΧΡΙΣΤΟΥ ΜΑΣ προσφέρει πολλά.

★ ◆ ★ ◆ ★

ΘΕΑΜΑΤΑ

Τηλεόραση

ΕΡΤ

2.00 Κάθε Μεσημέρι
2.30 Εἰδήσεις
2.45 Κάθε Μεσημέρι
3.30 Ἐνοικιάζεται ἐξοχικό σπίτι.
4.30 Ἀθλητισμὸς γιὰ ὅλους
5.00 Γνωρίστε τὸ ποδόσφαιρο
5.20 Οσκαρ Πήτερσον
6.15 Γιὰ τὸν Ἕλληνα ἀγρότη
6.45 Ἕνας γιατρὸς μεταξὺ μας.
7.00 Εἰδήσεις
7.15 Εἰκόνες ἀπὸ τὴ Βόρειο Ἑλλάδα.
8.15 Ρωμαῖος καὶ Ἰουλιέττα
9.00 Εἰδήσεις
9.15 Κάθε Σάββατο
10.00 Χαβάη 5-0.
12.00 Εἰδήσεις
1.00 Ἡ πτῶση τῶν ἀετῶν
00.15 Ρόκ Κάνσερτ

— ● —

ΥΕΝΕΔ

1.00 Λούση
2.00 Εἰδήσεις
2.15 Λούση (συνέχει)
2.45 Κινούμενα σχέδια
3.15 Ἀθλητικὸ ἀπόγευμα
5.15 Τὸ Εὐαγγέλιο τῆς Κυριακῆς
5.30 Φιούρι
6.00 Εἰδήσεις
6,15 Χθὲς, σήμερα, αὔριο
6.30 Ἀπὸ τὸ περιβόλι τοῦ λαοῦ μας
7.00 Κοντὰ στὸν ἐργαζόμενο
7.15 Ντοκυμανταίρ
8.00 Πρόσωπα καὶ πράγματα
845 Ἀφροδίτη
9.30 Εἰδήσεις
10.00 Κινηματογράφος
12.00 Εἰδήσεις

Κινηματογράφοι

ΑΒΑ Σήμερον 8.15 - «Δύο τρελλοὶ ψυχωμένοι θῆρες» Κατ.
ΑΕΛΛΩ Σήμερον 8.30 - «Τζέημς Μπόντ πράκτορας ἡ κατάσκοπος ποὺ μ' ἀγάπησε» Κατ. ἀπὸ 13 ἐτῶν.
ΑΚΡΟΠΟΛ Σήμερον 8.30 12.30 «Ἐλάτε νὰ σᾶς ἀγαπήσω με» Α.
ΑΛΑΜΠΡΑ Σήμερον 8.30 45 «Ὁ Μπροῦς Λὶ ἐπιστρέφει». Κατ. ἀπὸ 13 ἐτῶν.
ΑΝΟΙΞΙΣ Σήμερον 8.30 30 «Ἕνας Βέγγος γιὰ τὶς δουλειές» Κατ.
ΑΡΜΟΝΙΑ 8 — 12.30 «Ὁ πόλεμος τῶν ἄστρων» Κατ.
ΑΣΤΥ 6 — 12 «Σῶμα γιὰ μα» Α.
ΑΧΙΛΛΕΙΟΝ Σήμερον 8.30 12.30 «Τρελλοὶ ἀπὸ ἀπίθανοι σκηνοθέτες» Κ.
ΕΡΜΗΣ Σήμερον 8.30 - «Ἐλάτε νὰ σᾶς δείρουμε»
ΖΕΝΙΘ Σήμερον 8.30 - «Τζούλια» Ἀκ.
ΚΑΜΕΛΙΑ 8 — 12 Λάϊ ἐναντίον Τρινίτυ ἀπὸ 13 ἐτῶν.
ΟΛΥΜΠΙΑ. Σήμερον 12.30 Τοῦζὰν ὁ μαϊμοῦ Κατάλληλον.
ΟΜΟΝΟΙΑ Σήμερον 8.30 30 «Ἀκρωτήριο Κίνησις»
ΟΥΦΑ Σήμερον 8.30 - «Ὡραῖος, σκληρὸς καὶ ἄκτος» Ἀκ.
ΡΕΞ Σήμερον 6.30 — ρίς ντροπὴ» Ἀκ.
ΙΝΤΕΑΛ Ἐν περιπτώσει χῆς: «Ὡραῖος, σκληρὸς ἀδίστακτος»
MINI ΡΕΞ Ἐν περιπτώσει χῆς: «Ἀκρωτήριο Κίνησις»

ΕΝΟΙΚΙΑΖΟΝΤΑΙ

ἀπὸ 1—9—77 εἰς νεόδμητον πολυκατοικίαν, Παπαδιάμαντος γραφεῖα κατάλληλα καὶ δι' ἐπαγγελματικὰ γραφεῖα πολυτελοῦς κατοικίας.
Ἐπίσης κατάστημα μετὰ ὑπογείου καὶ πατάρι. Πληροφορίαι κ. Κώσταν Χαριτᾶτον Πατρέως 77, τηλ. 277—[illegible] 275—858. Μεσίται δεκτοί.

ΟΡΓΑΝΙΣΜΟΣ ΣΙΔΗΡΟΔΡΟΜΩΝ ΕΛΛΑΔΟΣ
ΠΡΑΚΤΟΡΕΙΟΝ ΠΑΤΡΩΝ
ΟΔΟΣ ΚΟΛΟΚΟΤΡΩΝΗ 7

Ἐκδίδονται εἰσιτήρια μὲ τὰ ΕΞΠΡΕΣ ΑΚΡΟΠΟΛΙΣ — ΕΛΛΑΣ — ΑΘΗΝΑΙ γιὰ Γερμανία, Βουλγαρία, Ἀγγλία, Γαλλία κ.λ.π.
Ἀεροπορικὰ — Ναυτικὰ Ἐσωτερικοῦ — Ἐξωτερικοῦ
Εἰδικὲς — Ἐκδρομικὲς — Φοιτητικὲς ἐκπτώσεις.
Πληροφορίες - Κρατήσεις τηλ. 271.205 — 22[illegible]
ΓΕΝΙΚΟΙ ΠΡΑΚΤΟΡΕΣ «ΑΧΑΪΑ — ΤΡΑΝΣ»
Ὧρες Γραφείου 8.30 π.μ. — 8.30 μ.μ. (συνεχῶς)