ΑΥΤΟΚΙΝΗΤΑ
SEAT
ΑΝΤ/ΠΟΙ: ΠΕΛ/ΝΗΣΟΥ
ΔΥΤ. ΕΛΛΑΔΟΣ-ΙΟΝΙΩΝ ΝΗΣΩΝ
«Α.Β.Ε.Ε.Α.» Α.Ε.
Μαιζώνος 205-207 ΠΑΤΡΑΙ
ΚΕΝΤ. (061) 32 9445-6
ΔΙΠΣ (061) 32 9447
ΠΩΛ. (061) 32 3477
SERVICE (061) 32 9448
ΑΝΤ/ΚΑ (061) 32 6651

Κυρίες μου, Τό σαλόνι μας
Μοδέρνα, Εποχικά, πολυτελούς κατασκευής
ΕΤΟΙΜΩΝ ΓΥΝΑΙΚΕΙΩΝ ΕΝΔΥΜΑΤΩΝ
θά σάς καταπλήξη!!
ΚΟΚΚΕΤΑ
ΜΑΙΖΩΝΟΣ 101 • ΤΗΛ. 270-808
ΠΕΤΡΟΣ ΣΚΕΥΗΣ

ΨΥΓΕΙΑ
ΚΟΥΖΙΝΕΣ
ΠΛΥΝΤΗΡΙΑ
Οἱ καλλίτερες τιμές τῆς ἀγορᾶς
ΗΛΕΚΤΡΑΓΟΡΑ ΠΑΤΡΩΝ
ΔΩΡΑ
• ΤΗΛΕΟΡΑΣΕΙΣ
• ΜΑΓΝΗΤΟΦΩΝΑ
• ΡΑΔΙΟΦΩΝΑ
• ΣΚΟΥΠΕΣ
• ΠΑΡΚΕΤΕΖΕΣ
προϊόντα SIEMENS
Β. ΚΑΡΑΘΑΝΑΣΗΣ ΚΑΙ ΣΙΑ
ΜΑΙΖΩΝΟΣ 103
ΤΗΛΕΦ. 272-578

ΠΑΙΔΙΚΑ
ΠΑΛΤΑ-ΦΟΡΕΜΑΤΑ
ΚΟΥΣΤΟΥΜΑΚΙΑ
ΠΛΕΚΤΑ ΒΕΒΕ
ΒΑΠΤΙΣΤΙΚΑ
σέ μεγάλη συλλογή
ΝΥΦΙΚΑ
Λαμπάδες γάμου
Μπομπονιέρες
ΓΕΩΡΓ. ΚΟΝΤΗΣ
ΕΡΜΟΥ 54 • ΤΗΛ. 274-602

Χαλιά
ΠΕΡΣΙΚΑ
έργα τέχνης στό πάτωμα!
ΚΟΛΟΚΟΤΡΩΝΗ 38
ΠΛΑΤΕΙΑ ΟΛΓΑΣ

Δῶρα γιά τό σπίτι, τήν οἰκογένεια, τούς φίλους
ΕΕΕ
ΜΑΙΖΩΝΟΣ 90

ΒΙΟΛΑΜΠ
ΦΩΤΙΣΤΙΚΑ ΠΟΙΟΤΗΤΟΣ
Β. Κ. ΛΥΓΕΡΟΥ
Φωτιστικά Ποιότητος
Β. Κ. ΛΥΓΕΡΟΥ
Κανακάρη 78β - Τηλ. 270-653

Νυφικά
• Μπομπονιέρες
• Στέφανα
• Λαμπάδες
ΒΑΠΤΙΣΤΙΚΑ
Βαπτιστικά Βιοτεχνίας μας
ΓΙΑΝΝΗΣ Κ. ΚΟΝΤΗΣ
ΚΕΝΤΡΙΚΟΝ Πατρέως 41 (Μαιζώνος) ΤΗΛΕΦ. 278-175
ΠΑΤΡΑΙ
ΕΚΘΕΣΙΣ Κορίνθου 301 (Καστανιάς) ΤΗΛΕΦ. 279-030

Η ΖΩΗ ΕΙΣ ΤΟ ΔΙΑΣΤΗΜΑ
ΕΜΠΟΔΙΖΕΙ ΤΗΝ ΑΝΑΠΤΥΞΗ ΤΩΝ ΟΣΤΩΝ

ΝΕΑ ΥΟΡΚΗ. Τὰ δύο πρῶτα Σοβιετικά διαστημόπλοια τὰ ὁποῖα διεξήγαγον Ἀμερικανικά ἐπιστημονικά πειράματα ἀπανθῆδον μέ ἀπροσδόκητα στοιχεῖα, δεικνύοντα ὅτι ἡ παρατεταμένη παραμονή εἰς τὴν κατάστασιν τῆς μὴ βαρύτητος εἶναι δυνατὸν νὰ περιορίση ἢ καὶ νά ἀναστείλη τὸν φυσιολογικὸν σχηματισμὸν τῶν ὀστῶν Τοῦτο διεγνώσθη εἰς ποντικοὺς οἱ ὁποῖοι παρέμειναν ἐπί γηίνης τροχιάς πλέον τῶν 19 ἡμερῶν.

Τὸ πρόβλημα θεωρεῖται ἓν ἐκ τῶν περιπλοκωτέρων ἐξ ὅσων ἀντιμετωπίζουν οἱ ἄνθρωποι εἰς τὰς διαστημικάς πτήσεις μακρᾶς διαρκείας. Ἀπὸ τῶν πρώτων ἡμερῶν τῶν ἐπηνδρωμένων διαστημικῶν πτήσεων, οἱ ἐπιστήμονες εἶχον διαγνώσει ὅτι κατά τάς παρατεταμένας πτήσεις τὰ ὀστᾶ χάνουν μέρος τῆς οὐσίας των. Τὸ φαινόμενον τοῦτο φαίνεται ὅτι προκαλεῖται ἐκ τῆς ἀποβολῆς ἀλάτων ἐκ τῶν ὀστῶν καί τῆς διοχετεύσεως των εἰς τὰ ὑγρά τοῦ σώματος. Τὸ αὐτὸ φαινόμενον παρατηρεῖται καί εἰς τὰ ἄτομα τὰ ὁποῖα μένουν ἐπί πολύν χρόνον ἀκινητοποιημένα εἰς τὴν κλίνην των. Θεωρεῖται ὅτι τοῦτο ὀφείλεται εἰς τὴν ἔλλειψιν ἀσκήσεως, ἀλλά καί ὅταν τά πληρώματατῶν διαστημοπλοίων ἀσκοῦται ἐντατικῶς, τά ὀστᾶ των ἔχουν καί πάλιν ἀπωλείας

Τά νέα στοιχεῖα δεικνύουν ὅτι εἰς τὰ ζῶα ἡ ἀποβολή ἀλάτων ἐκ τῶν ὀστῶν δέν ἀποτελεῖ τὸ μόνον πρόβλημα. Διότι ὁ σχηματισμός τῶν ὀστῶν περιορίζεται πραγματικῶς ἢ καί σταματᾶ πλήρως. Τὰ ζῶα ἀνέκτησαν τήν ἱκανότητα ἀνασχηματισμοῦ τῶν ὀστῶν των μόλις ἐπανῆλθον τὴν ἐπιφάνειαν τῆς γῆς καί εἰς τὴν φυσιολογικήν βαρύτητα.

ΝΕΑ ΔΙΑΣΤΑΣΙΣ

Ἡ ἀνακάλυψις αὐτὴ τὴν ὁποίαν εἶς Ἀμερικανὸς ἐπιστήμων ἐχαρακτήρισεν ὡς «ἐντελῶς ἀπροσδόκητον» δίδει μίαν νέαν διάστασιν εἰς τὸ πρόβλημα τοῦ πῶς δύνανται οἱ ἄνθρωποι νά ζήσουν εἰς τὸ περιβάλλον τοῦ διαστήματος κατά τάς μακρυνάς ἐξερευνήσεις καί κατά τὴν διαμονήν των εἰς διαστημικούς σταθμοὺς εὑρισκομένους ἐπί τροχιᾶς

Αἱ νέαι ἀνακαλύψεις ἀνεκοινώθησαν εἰς τὸ τεῦχος τῆς 22ας Σεπτεμβρίου τῆς ἑβδομαδιαίας ἐφημερδίος «Σάϊενς», ὄργανον τῆς Ἀμερικανικῆς Ἑταιρειας διὰ τὴν Προαγωγήν τῆς Ἐπιστήμης, ὑπὸ τῶν ἐπιστημόνων Ἔμιλυ Μὸρεῦ, τῆς Ἐθνικῆς Ὑπηρεσίας Ἀεροναυτικῆς καὶ Διαστήματος καί Νταίηβιδ Μπαΐϋλινκ, τοῦ Πανεπιστημίου Οὐάσιγτκων εἰς Σιάττλ. Τά πειράματά των ἐγένοντο μέ ποντικούς οἱ ὁποῖοι διέμειναν ἐπί τροχιᾶς ἐπί τρεῖς περίπου ἑβδομάδας εἰς δύο μή ἐπηνδρωμένα Σοβιετικά διαστημόπλοια. Τὸ πρῶτον διαστημόπλοιον ἦτο τὸ «Κόσμος 782» τὸ ὁποῖον ἐτέθη ἐπί τροχιᾶς πρὸ τριῶν περίπου ἐτῶν, τὸ δεύτερον δέ, τὸ «Κόσμος 936» τὸ ὁποῖον ἐξετοξεύθη εἰς τάς ἀρχάς τοῦ Αὐγούστου 1977 καί ἐπανῆλθε κατά τὸ τέλος τοῦ αὐτοῦ μηνός.

ΠΟΝΤΙΚΟΙ ΚΑΙ ΑΝΘΡΩΠΟΙ

Ἡ Μὸρεῦ, εἰδικὸς εἰς τὰς ἐρεύνας περί τήν ἀνάπτυξιν τῶν ὀστῶν εἰς τὸ τμῆμα βιοχημικῶν ἐρευνῶν τοῦ Κέντρου Ἐρευνῶν Ἄμες εἰς Καλιφόρνιαν, λέγει ὅτι τά ἀποτελέσματα τῶν δύο σειρῶν τῶν πειραμάτων ἦσαν οὐσιαστικῶς τὰ αὐτά. Τά νέα αὐτὰ στοιχεῖα ἀφεὼρων, βεβαίως, ζῶα, ἀλλ' ὑπάρχουν ὁμοιότητες μεταξὺ «ὧν ποντικῶν καὶ τῶν ἀνθρώπων. Τά συγκεντρωθέντα ἐκ τῶν δύο Σοβιετικῶν δορυφόρων βιολογικῆς ἐρεύνης στοιχεῖα δέν διασαφηνίζουν ἐάν ὁ περιορισμὸς τοῦ σχηματισμοῦ τῶν ὀστῶν σημαίνει μίαν βαθμιαίαν μείωσιν ἢ ἄν πρόκειται περί πλήρους ἀναστολῆς εἰς ἔνωρισμένον σημεῖον.

Ὅσον ἀφορᾶ τήν σημασίαν τῶν μελετῶν, ἡ Μὸρεῦ λέγει ὅτι, μέχρι τοῦδε ἐθεωρεῖτο ὅτι τὰ πρῶτα ἀποτελέσματα τῆς ἐλλείψεως βαρύτητος ἦσαν ἡ ἀποβολὴ ἀλάτων ἐκ τῶν ὀστῶν καί οὐχί ὁ περιορισμὸς τοῦ σχηματισμοῦ τῶν ὀτῶν.

«Ἐὰν θέλωμεν νά θεραπεύσωμεν μίαν ἀσθένειαν, θάπρεπει νά μάθωμε τήν αἰτίαν της» εἶπεν εἰς συνέντευξίν της. «Ὑπάρχουν φάρμακα τά ὁποῖα εἶναι πολύ καλά ἐλάχιστα, ὅμως εἶναι ἀποτελεσματικά εἰς τὴν θεραπείαν τῆς μή ἀναπλάσεως τῶν ὀστῶν»

Η ΝΕΑ ΑΥΤΟΜΑΤΙΣΜΕΝΗ ΤΗΛΕ - ΒΙΒΛΙΟΘΗΚΗ ΤΗΣ ΒΡΕΤΑΝΝΙΑΣ

Η ΒΛΑΪΣΕ (Αὐτοματισμένη Υπηρεσία Πληροφοριῶν τῆς Βρεταννικῆς Βιβλιοθήκης) ἄρχισε τίς «τηλεφωνικές» ἐργασίες της τόν Απρίλιο τοῦ 1977 καί τό σύστημά της πού λειτουργεί μέ ἠλεκτρονικούς ὑπολογιστές ἤδη διατηρεῖ ἀρχεία σχεδόν ἰδύο ἑκατομμυρίων βιβλίων καί περίπου τριῶν ἑκατομμυρίων δημοσιογραφικῶν ἄρθρων. Δίνει λεπτομέρειες βιβλιογραφίας καί πληροφορίες πάνω στό περιεχόμενο τοῦ βιβλίου ἢ τοῦ ἄρθρου. Πρός τὸ παρόν ἡ ΒΛΑΪΣΕ ἐπίσημα λειτουργεί ἀπό ἕνα κτίριο τοῦ Λονδίνου σέ ἕναν ἰδιωτικό ἠλεκτρονικό ὑπολογιστή στό Χάρλοου τοῦ Ἐσσεθ. Οἱ βραχίονες της ἁπλώνονται μέχρι τό αὐτοματισμένο δίκτυο τηλεφωνικῶν ἐπικοινωνιῶν μέσω τοῦ ὁποίου οἱ συνδρομητές συνδέονται μέ τό σύστημα πληροφορήσεως ἀπό ὁλόκληρο τό Ηνωμένο Βασίλειο καί μεγάλες περιοχές τῆς ἠπειρωτικῆς Εὐρώπης, ὁπως ἐπίσης καί ἀπό περιοχές ὁλόενα πιό μακρυνές καθώς ἐπεκτείνεται ἡ ἀπευθείας τηλεφωνική σύνδεση μέ τή Βρεταννία

★ ΜΟΥΣΕΙΟ ΛΑΪΚΗΣ ΤΕΧΝΗΣ. Ἁγίου Νικολάου καί Ρήγα Φεραίου 79. Ἐκτίθενται αὐθεντικά λαογραφικά στοιχεῖα (φορεσιές, κεντήματα, δίπλα, θρησκευτικά κειμήλια, κοσμήματα, ὑφαντά, κ.λπ.) ἀντιπροσωπευτικά τοῦ νεοελληνικοῦ πολιτισμοῦ. Ὧρες λειτουργίας καθημερινῶς 11—3 καί 5—8 μμ. πλήν Δευτέρας

ΠΩΛΕΙΤΑΙ αὐτοκίνητον ΣΕΑΤ 127 εἰς ἄριστην κατάστασιν, τιμή εὐκαιρίας. Πληροφορίαι Ἕλληνος Στρατιώτου 6, τηλ. 422-107

ΨΥΓΕΙΑ
ΚΟΥΖΙΝΕΣ
ΠΛΥΝΤΗΡΙΑ
Οἱ καλλίτερες τιμές τῆς ἀγορᾶς
ΗΛΕΚΤΡΑΓΟΡΑ ΠΑΤΡΩΝ
ΔΩΡΑ
• ΤΗΛΕΟΡΑΣΕΙΣ
• ΜΑΓΝΗΤΟΦΩΝΑ
• ΡΑΔΙΟΦΩΝΑ
• ΣΚΟΥΠΕΣ
• ΠΑΡΚΕΤΕΖΕΣ
προϊόντα SIEMENS
ΠΑΠΑΠΑΝΑΓΙΩΤΟΥ
ΡΗΓΑ ΦΕΡΡΑΙΟΥ 97α
ΠΑΤΡΑΙ

30.000.000 ΔΡΧ
(μὲ διπλὸ λαχεῖο)
θά κερδίσει ὁ μεγάλος τυχερὸς
ΤΗΣ ΝΕΑΣ ΕΚΔΟΣΕΩΣ
ΤΟΥ
ΕΘΝΙΚΟΥ
ΛΑΧΕΙΟΥ
ΤΑ ΝΕΑ λαχεῖα κυκλοφοροῦν καί σέ διπλές σειρές καί μοιράζουν διπλά κέρδη!
ΕΘΝΙΚΟ
ΛΑΧΕΙΟ
ΠΡΩΤΟΣ ΛΑΧΝΟΣ 15.000.000
ΚΑΙ ΣΕ ΔΙΠΛΗ ΣΕΙΡΑ 30.000.000

ΔΗΜΗΤΡΙΟΣ ΒΑΓΕΝΑΣ

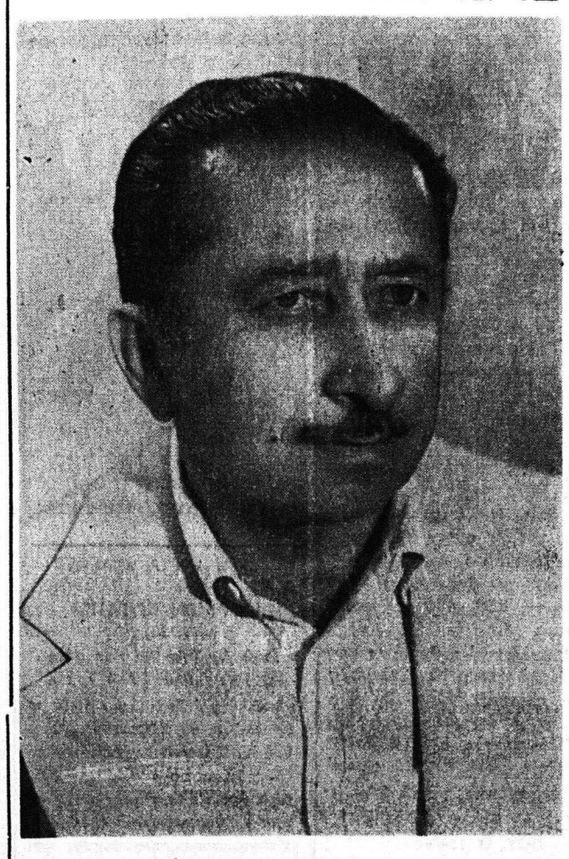

Ὑποψήφιος Δημοτικός Σύμβουλος Συνδυασμοῦ ΚΩΝ. ΓΚΟΛΦΙΝΟΠΟΥΛΟΥ

ΠΡΟΤΙΜΗΣΗ ΓΙΑ ΤΑ ΜΕΤΑΛΛΙΚΑ ΘΕΡΜΟΚΗΠΙΑ

Η ἀγορά γιά θερμοκήπια στή Βρεταννία ἔχει μεγάλη κίνηση καί ἀναπτύχθηκε πολύ στή δεκαετία 1970 Τά πλεονεκτήματα καί ἡ ἀπόδοση τῶν θερμοκηπίων προωθήθηκε πολύ ἀπό τόν τύπο. καί τά προγράμματα κηπουρικής τῆς τελεοράσεως καί τοῦ ραδιοφώνου.

Ὑπολογίζεται ὅτι τὸ 1976 πουλήθηκαν στή Βρεταννία 200.000 θερμοκήπια ὅλων τῶν τύπων. Θερμοκήπια ἀπό ἀλουμίνιο καί γυαλί στά ὁποία δείχνουν τή μεγαλύτερη προτίμηση οἱ Βρεταννοί κηπουροί ἀντιπροσωπεύουν τά 3)4 τοῦ συνόλου τῶν πωλήσεων καί ἡ ἀξία τους φθάνει τά 15-16 ἑκατ. λιρ.

Η μεγαλύτερη ἐξέλιξη τῶν τελευταίων χρόνων εἶναι ἡ μεταστροφή ἀπό τούς ξύλινους σκελετούς σέ σκελετούς ἀπό ἀλουμίνιο.

Εξαιρετικά δημοφιλή, ἰδιαίτερα γιά μικρούς κήπους ἢ αὐλές εἶναι τά νέα θερμοκήπια «μίνι» μέ πλαισια ἀπό ἀλουμίνιο ἢ χάλυβα, πού στοιχίζουν 50-70 λίρες.

Αὐτά χρειάζονται ἐλάχιστο χῶρο εἶναι ὅμως κατάλληλα τόσο στό ἔδαφος ὅσο καί σέ ἐπάλληλες ὁριζόντες σειρές. Τά θερμοκήπια μίνι ἀποτελοῦν διακοσμητικό καί πρακτικό στοιχεῖο τοῦ μικροῦ κήπου., καί μποροῦν νά τοποθετηθοῦν κοντά στό σπίτι στήν αὐλή ἢ σάν τό κεντρικό σημεῖο τῆς ἀρχιτεκτονικῆς τοῦ κήπου.

ΕΝΟΙΚΙΑΖΕΤΑΙ
Γραφεῖον κεντρικὸν ὁδὸς Μαιζῶνος ἔναντι Δικαστηρίων 30τ.μ. Πληρ. Μαιζῶνος 124 ὁρ. 3ος τηλ 323—584 κον Ἀπ Ζαχαράκην

ΠΩΛΕΙΤΑΙ
Τεσσάρι διαμέρισμα διαμπερές ἑτοιμοπαράδοτον Πληρ Μαιζῶνος 124 ὅρ. 3ος τηλ 323—584

ΜΠΟΥΤΙΚ
ΤΟΜΗΣ ΑΝΑΣΤΑΣΙΟΥ
ΕΠΙΣΚΕΦΘΗΤΕ ΤΗΝ
ΘΑ ΒΡΗΤΕ ΕΚΕΙ ΜΑΙΖΩΝΟΣ 38—40
ΤΗΝ ΤΕΛΕΥΤΑΙΑ ΛΕΞΙ ΤΗΣ ΜΟΔΑΣ

ΤΥΠΟΙ ΣΤΡΟΒΙΛΟΦΟΡΩΝ ΑΝΤΛΙΩΝ TORRENT
ΑΝΦΙΛΑΚΩ
ΦΟΡΡΤΗΣΟΣ ΤΕΧΝΙΚΗ ΕΤΑΙΡΙΑ
Μετά κατακορύφου ἠλεκτροκινητήρος κοίλου ἄξονος
Μετά κιβωτίου ταχυτήτων μεταδόσεως
Μετά κατακορύφου ἠλεκτροκινητήρος
Μετά αὐλακωτῆς τροχαλίας
Μετά ἐπιπέδου τροχαλίας
Κ. Λ. ΑΝΤΙΟΧΟΣ
Ν. Κ. ΚΩΝΣΤΑΝΤΑΚΟΠΟΥΛΟΣ
Θ. Ν. ΦΙΛΟΠΟΥΛΟΣ
ΤΜΗΜΑ ΠΩΛΗΣΕΩΝ
ΤΜΗΜΑ ΜΕΛΕΤΩΝ
ΤΜΗΜΑ ΕΓΚΑΤΑΣΤΑΣΕΩΝ
ΤΗΛΕΦ. 275.076—223:484
ΤΗΛΕΓΡΑΦΙΚΗ ΔΙΝΣΙΣ
ΑΝΦΙΛΑΚΩ Ο Ε
ΕΠΙΣΚΕΦΘΗΤΕ ΜΑΣ Ἤ ΤΗΛΕΦΩΝΗΣΤΕ
ΔΙΑ ΚΑΘΕ ΠΡΟΒΛΗΜΑ ΑΝΤΛΗΣΕΩΣ ΥΔΑΤΟΣ
ΕΚΘΕΣΙΣ — ΓΡΑΦΕΙΑ ΡΗΓΑ ΦΕΡΡΑΙΟΥ 89 Α ΠΑΤΡΑΙ

ΔΙΗΓΟΥΝΤΑΙ ΟΙ ΛΑΜΠΗ ΛΟΥΚΟΥ

ΚΡΙΤΙΚΟ ΣΗΜΕΙΩΜΑ ΜΑΝΩΛΗ ΠΡΑΤΣΙΚΑ

Ὁ Λάμπης Λούκος εἶναι ἕνας συγγραφέας μέ γνήσιες ἐμπνεύσεις καί καταβολές. Ὡστόσο ὅμως ἡ δοκιμιογραφία πού ἐπιδίδεται συστηματικά τὸν ἐμποδίζει — νομίζω — νά παρακολουθήσει καί νά συμπορευθεῖ μέ τήν καινουργια πεζογραφία ἰδιαίτερα στήν τεχνική καί στό ὕφος.

Πρόσθετα ἡ προλογιζομένη καθαρή πρόθεση τοῦ Λ.Λ. στό ν' ἀναζητήσει στήν θεματογραφία του ὅμοιες περιπτώσεις ζωῆς καί μοίρας ἀνάμεσα στό συμβολικό δίδυμο κοκκινολαίμηδων καί ταχυδρομικῶν αὐτοπεριορίζει — πιστεύω — τὴν πλατειά πνευματική ἐμβέλεια στό βιβλίο του «ΔΙΗΓΟΥΝΤΑΙ ΟΙ»

Ἔτσι ἔχουμε μιά παραδοσιακή πεζογραφία, ἀπαράδεκτη κάπως γιά τήν ἐποχή μας — ἀλλά — κι ἐδῶ εἶναι τὸ περιεργο — ἡ ἐπί μέρους θεματογραφία παρουσίαζε ἔντονες προσπελάσεις παράλογου στήν ἴδια αὐτή ἀφήγηση. Καί αὐτὸ ὀφείλεται στ' ὅτι ὁ Λ.Λ. εἶναι καλός καί γερός δέχτης στά γεγονότα καί στά πρόσωπα τοῦ καιροῦ μας τὰ ὁποῖα καί τά παρακολουθεῖ ἄγρυπνα σάν ἕνας συνειδητός καί κατα ξιωμένος πνευματικός ἄνθρωπος πού εἶναι:

ΤΟ ΟΝΕΙΡΟ ΤΗΣ ΗΛΕΚΤΡΑΣ στήν τεχνική του παρουσιάζει μιά θεατρική ἐναλλαγή ἐγκλίσεων που στις φανταστικές αὐτοεξομολογήσεις πλησιάζει τὸ παράλογο.

Τὸ ΠΥΡ...ΚΑΙ ΜΕΡΜΗΓΚΙΑ μᾶς θυμίζει κάπως τὰ ΠΟΥΛΙΑ ΤΟΥ ΧΙΤΣΚΟΚ. Σ' αὐτὸ τὸ διήγημα μπαίνουμε στό κυρίως θέμα μετά ἀπό τίς 6 σελίδες καί τούς 17 στίχους. Ἀλλά γιατί ἔτσι; Ὡστόσο κι' αὐτή ἡ μερμηγκοιστορία ἔχει τὴν ἀναφορά της στὸ παράλογο.

Ο ΤΡΕΛΛΟΣ ΑΓΙΟΣ εἶναι τὸ πιὸ ἄρτιο καί τὸ πιὸ σύγχρονο διήγημα τῆς συλλογῆς τόσο στὴ τεχνική ὅσο καί στὸ ὕφος. Πρόσθετα τὸ εὕρημα μέ τίς ταμπέλλες δίνει μιά θεατρική ρευστότητα μέ γνήσιες καταβολές. Ὡστόσο ἔπρεπε νά σταματήσει στὴ σελίδα 57 καί πὸ στίχο 21. Ἡ ἐπεξήγηση πού ἀκολουθεῖ καί τυποποιημένη εἶναι ἀλλά καί μειώνει τὴν ἔνταση τοῦ διαλογισμοῦ

ΜΑΝΩΛΗΣ ΠΡΑΤΣΙΚΑΣ

ΠΩΛΕΙΤΑΙ
Ἀκίνητον κεντρικὸν αὐτοτελές ἀξίας 2.300.000. Πληρ. Μαιζῶνος 124 ὅροφ 3ος τηλ 323—584 κον Ἀποστολ. Ζαχαράκην

ΕΛΛΗΝΙΚΗ ΔΗΜΟΚΡΑΤΙΑ
ΝΟΜΑΡΧΙΑ ΑΧΑΪΑΣ
Δ)ΝΣΗ ΤΕΧΝ. ΥΠΗΡΕΣΙΩΝ
Ἀριθ. Πρωτ. Η29314

ΠΕΡΙΛΗΨΙΣ ΔΙΑΚΗΡΥΞΕΩΣ
ΔΗΜΟΠΡΑΣΙΑΣ

Ἡ Δ)νση Τεχν. Ὑπηρεσιῶν Νομοῦ Ἀχαΐας διακηρύττει ὅτι ἐκτίθεται σέ δημοπρασία μέ ἐνσφράγιστες προσφορές διά ποσοστοῦ ἐκπτώσεως μέ γενικὸ ὅριο ἡ ἀνάδειξη ἀναδόχου ἐκτελέσεως τῶν ἐργασιῶν: Κατασκευή συμπληρωματικῶν ἔργων ὑποδομῆς στούς οἰκισμούς Αἰγῶν, Ἀμπέλου, Διακοπτοῦ, Σαρκουνᾶ Ζήριας καί Ρίου, συνολικῆς κατά τὸν προϋπολογισμὸ τῆς μελέτης προβλεπομένης δαπάνης 2.700.000 δρχ.

Ὁ διαγωνισμός θά διεξαχθεῖ τὴν 26 Ὀκτωβρίου 1978 ἡμέρα Πέμπτη καί ὥρα 10.00 (λήξη ἐπιδόσεως προσφορῶν) στά Γραφεῖα τῆς Δ)νσεως Τεχνικῶν Ὑπηρεσιῶν τῆς Νομαρχίας Ἀχαΐας στὴν Πάτρα ὁδός Κορίνθου 327 καί ἀπὸ τὴν ἁρμόδια ἐπιτροπή.

Στὴν δημοπρασία γίνονται δεκτοί ἐργολάβοι Δ.Ε. κάτοχοι πτυχίου Α' τάξεως καί ἄνω γιά ἔργα ὁδοποιΐας ἀπό τούς δικαιουμένους συμμετοχὴ κατὰ τὸν Νόμο.

Ἐγγύηση συμμετοχῆς ἀπὸ δρχ. 54.000 δη. 2ο)ο τῆς προϋπολογιζομένης δαπάνης τοῦ ἔργου προερχομένης κατά τά ἀπὸ τὸ ἄρθρο 5 τοῦ Ν. Δ)τος 1266)72 «περί ἐκτελέσεως τῶν Δημ. Ἔργων ὁριζόμενα»

Οἱ διαγωνιζόμενοι μποροῦν νά λάβουν γνῶση τῶν σχετικῶν τῆς δημοπρασίας προσερχόμενοι ὅλες τίς ἐργάσιμες ἡμέρες καί ὥρες στὰ Γραφεῖα τῆς Δ)νσεως Τεχνικῶν Ὑπηρεσιῶν Νομοῦ Ἀχαΐας. — Τμῆμα Σεισμοπλήξεων — Ρήγα Φερραίου 89

Πάτραι 4—10—1978

Ὁ Δ)ντής
Τεχν. Ὑπηρεσιῶν
Νομοῦ Ἀχαΐας
Α. ΓΕΩΡΓΑΝΤΟΠΟΥΛΟΣ
Ἐπιθ)τής Δ.Ε. 2ου 6

ΥΔΡΑΥΛΙΚΕΣ ΜΟΝΑΔΕΣ ΨΥΞΕΩΣ

Μιά Βρεταννική ἑταιρεία διέθεσε στὸ ἐμπόριο σειρά μονάδων ψύξεως, προοριζομένων γιά τὴν προστασία τῶν κατεψυγμένων καί τῶν νωπῶν προϊόντων στά μικρά φορτηγά αὐτοκίνητα διανομῆς, καί κινουμένων μέ ὑδραυλικές ἀντλίες πού λειτουργοῦν ἀπὸ τὸ ὄχημα.

Τά βασικά μοντέλα HOB ἔχουν μηχανές βενζίνης ἢ προπανίου, διατίθενται ὅμως καί μέ ἠλεκτροκινητήρες γιά νά χρησιμοποιοῦνται σέ περίπτωση σταθμεύσεως, τῇ νύκτα, ἢ στὴν ἀποθήκη. Τά παγωμένα καί νωπά προϊόντα μεταφέρονται σέ θερμοκρασίες ψυγείου μεγαλύτερες τοῦ 0ο ἑκατονταβάθμιου στά μοντέλα HOB 20 καί HOB50 καί τά κατεψυγμένα σέ θερμοκρασίες ἕως -20ο ἑκατοβάθμου στὸ μοντέλο HOB20D Τά παγωμένα καί νωπά προϊόντα μποροῦν νά μεταφερθοῦν σέ μονωμένα σώματα μήκους 3.65 μ. - 4.9μ., τά κατεψυγμένα ὅμως μεταφέρονται σέ σώματα πού τό μέγεθός τους περιορίζεται τὸ περισσότερο σέ 4.26 μ.

Οἱ μονάδες πού ἔχουν σχεδιασθῆ γιά νά μοντάρωνται ἐπάνω στὸ ὄχημα καί μέ ἁπλὸ καί εὔκολο τρόπο, ἔχουν σκελετὸ συμπυκνωτοῦ ἀπό μολακό χάλυβα, εἰδικά κατασκευασμένο γιά νά ἀντέχη στίς κακές ὁδικές συνθῆκες.

ΣΛΙΠ ΦΑΝΕΛΛΕΣ
mimoza

Καὶ ἡ Τογιότα ἔπλασε τό...
Starlet
ΓΕΩΡΓ. ΠΑΡΑΣΚΕΥΟΠΟΥΛΟΣ Ε.Ε.
ΤΡΙΩΝ ΝΑΥΑΡΧΩΝ 50-52

Μαχαιροπήρουνα
Δίσκοι
Πιατέλλες σερβιρίσματος
Ἐπάργυρα διακοσμητικά
35 ΧΡΟΝΙΑ ΠΕΙΡΑΣ ΕΓΓΥΩΝΤΑΙ
ΜΕΝΑΡΙΝΟΣ
Ἁγ. Νικολάου 57