GD GET FOX
Γ.Φ. ΤΖΕΓΡΕΝΗΣ - Φ.Α. ΞΗΡΟΣ Ο.Ε.
ΜΑΙΖΩΝΟΣ 38-40
Γιά τήν ὀμορφιά τῆς γυναίκας
Στίς χαμηλότερες τιμές τῆς ἀγορᾶς
• ΚΑΛΛΥΝΤΙΚΑ
• ΑΡΩΜΑΤΑ
• ΜΠΙΖΟΥ
GD GET FOX

Ὑπεραγορά ΠΑΝΤΑΖΗΣ Ε.Ε.
Δῶρα γιά ὅλους γιά ὅλη τήν οἰκογένεια γιά πρόσωπα πού ἀγαπᾶτε

ΣΥΣΚΕΥΕΣ ΓΙΑ ΜΕΓΑΛΕΣ ΑΠΑΙΤΗΣΕΙΣ
ΜΕΓΑΛΕΣ ΕΥΚΟΛΙΕΣ ΠΛΗΡΩΜΗΣ
Α. ΜΟΥΓΚΟΓΙΑΝΝΗΣ
"συμφέρει να ψωνίζης"
Ἑρμοῦ 31 & Ρήγα Φερραίου τηλ 278 568 Πάτραι
PHILCO-ELCO-ΠΙΤΣΟΣ-BOSCH-SABA

Στερεοφωνικά συγκροτήματα Hi-Fi
ΑΝΔΡ. ΑΛΕΞΟΠΟΥΛΟΣ
ΚΟΡΙΝΘΟΥ 204 - Τηλ. 273-900 & 270-329
ΤΗΛΕΟΡΑΣΕΙΣ ΡΑΔΙΟΦΩΝΑ ΜΑΓΝΗΤΟΦΩΝΑ ΗΛΕΚΤΡΟΦΩΝΑ ΠΙΚ-ΑΠ ΞΥΡ. ΜΗΧΑΝΑΙ

Ὑποδήματα
ΓΥΝΑΙΚΕΙΑ ΑΝΔΡΙΚΑ
Sa salon ΑΠΟΣΤΟΛΙΔΗΣ
Φερμάτινα
Ζακέτες - Σακκάκια
ΚΟΡΙΝΘΟΥ 263

• ΤΗΛΕΟΡΑΣΕΙΣ
• ΨΥΓΕΙΑ
• ΚΟΥΖΙΝΕΣ
• ΠΛΥΝΤΗΡΙΑ
Μεγάλαι Εὐκολίαι πληρωμῆς
ΝΙΚ. ΔΟΥΒΡΗΣ Ο.Ε.
Μαιζώνος 56 • ΤΗΛ. 278-040 » 275-550

Δώστε χαρά στό παιδί χαρίστε Ἕνα Ποδήλατο ἀπό τή μεγάλη μας Ἔκθεση
Ποδήλατα Μοτοποδήλατα
ΑΔΕΛΦΟΙ ΙΩΑΝΝΟΥ
ΜΑΙΖΩΝΟΣ 55 (ΑΡΑΤΟΥ) Τηλ. 274-743

ΧΡΩΜΑΤΑ ΑΓΓΛΙΑΣ
Εἰς ὅλας τάς ἀποχρώσεις
ΡΙΠΟΛΙΝΕΣ ΠΛΑΣΤΙΚΑ ΒΕΡΝΙΚΙΑ
NINE ELMS
"ΠΑΓΧΡΩΜΑΤΙΚΗ"
ΤΣΟΥΝΗΣ & ΚΑΤΣΙΜΠΕΡΗΣ
ΑΓ. ΑΝΔΡΕΟΥ 124 • ΤΗΛ. 273-935

ΕΙΝΑΙ ΠΡΑΓΜΑΤΙΚΗ Η ΓΕΡΟΝΤΙΚΗ ΚΑΜΨΗ;

ΡΩΜΗ — Ἐν σημαντικόν βῆμα διά τήν ἄρσιν τῶν προλήψεων περί τοῦ γήρατος καί διά τήν βελτίωσιν τῶν συνθηκῶν ζωῆς τῶν γερόντων, εἶναι ἡ μελέτη, ὑπό τό φῶς συγχρόνων ἐρευνῶν, τοῦ φαινομένου, τό ὁποῖον ὀνομάζεται γῆρας τοῦ ἐγκεφάλου. Τό φαινόμενον τοῦτο ἀσφαλῶς ὑπάρχει, οἱ δέ νευροπαθολόγοι ἔχουν περιγράψει τάς σημαντικωτέρας ἀλλοιώσεις του, ὡς τήν ἐξασθένησιν τῶν νευρικῶν κυττάρων ἤ τήν ἀντικατάστασιν, ἐκείνων, τά ὁποῖα χάνονται μέ ἄλλα κύτταρα, ὀλιγώτερον ἱκανά. Ἐν τούτοις, αἱ ἀλλοιώσεις αὗται τοῦ ἐγκεφάλου, ἐπέρχονται ἐξ ἄλλων ὀργανικῶν ἀλλαγῶν αἵ ὁποῖαι ὀφείλονται εἰς τήν ἡλικίαν. Συνεπῶς ἡ λειτουργία τοῦ ἐγκεφάλου τῶν γερόντων, ἐξαρτάται ἐκ τῶν γενικωτέρων συνθηκῶν τῆς ὑγείας καί τοῦ βίου των.

Αἱ μελέται τῆς Γεροντολογίας ἤρχισαν συστηματικῶς ἀπό τό 1920 ἐνετάθησαν δέ, κατά τήν δεκαετίαν τοῦ 1950. Πέρυσι, εἰς τάς Ἡνωμένας Πολιτείας, εἰς τήν Βαλτιμόρην, ἱδρύθη ἐν νέον Κρατικόν Ἰνστιτοῦτον, τό ὁποῖον μελετᾶ ἀποκλειστικῶς τά φαινόμενα τοῦ γήρατος. Ἤδη, αἱ ἀπόψεις, αἱ ὁποῖαι διετυπώθησαν ἀπό τήν ἀρχήν τῶν μελετῶν τῆς Γεροντολογίας, ἀποδεικνύονται ὀρθαί καί μετά τήν ὑποβολήν των εἰς αὐστηρόν ἐπιστημονικόν ἔλεγχον: ἡ συνολική κάμψις τῆς νοητικῆς ἱκανότητος λόγω τοῦ γήρατος εἶναι ἐλαχίστη, ἡ καί τελείως ἀνύπαρκτος, πάντως δυσαπόδεικτος μέ τά σημερινά μέσα. Τοῦτο τουλάχιστον, καταδεικνύουν αἱ μετρήσεις τοῦ Βαθμοῦ Νοημοσύνης: οὐχί μόνον ὑπάρχουν πνευματικαί ἱκανότητες «ἀνθεκτικαί εἰς τό γῆρας», ἀλλά ὑπάρχουν καί ὡρισμέναι, αἱ ὁποῖαι βελτιώνονται μέ τήν ἡλικίαν.

Η «ΡΕΥΣΤΗ ΙΚΑΝΟΤΗΣ»

Ἐν σύγγραμα τῆς Ἐλβετίδος Γηριάτρου Οὐρσουλα Λέρ, ἀπό τήν Βασιλείαν, εἶναι λίαν ἐνημερωτικόν τῶν νεωτέρων πορισμάτων τῆς Γηριατρικῆς. «Πῶς» γράφει ἡ Λέρ, «ἠμποροῦμε νά ὁμιλοῦμε περί ἐπιδεινώσεως τῆς νοημοσύνης τῶν γερόντων, καθ' ἣν στιγμήν τό φάσμα τῶν γνώσεών των ἔχει μεγεθύνει, ἡ πρακτική των κρίσις, ἡ ἱκανότης τοῦ ἐκφράζεσθαι, ἡ ἱκανότης ἐξευρέσεως διεξόδων εἰς δυσκόλους καταστάσεις, αὐξάνονται μέ τήν ἡλικίαν;

Ἡ συγγραφεύς ὑπογραμμίζει ὅτι ἡ μεγάλη ἡλικία ἐπιφέρει μίαν φθοράν τῆς λεγομένης «ρευστῆς ἱκανότητος» ταυτοχρόνως ὅμως, μίαν βελτίωσιν τῶν ἱκανοτήτων ἐκείνων, αἱ ὁποῖαι βασίζονται εἰς τήν δυνατότητα ἐπιστρατεύσεως τῶν κεκτημένων ἐμπειριῶν.

Ποῖοι παράγοντες ἐπιφέρουν τήν φθοράν ὡρισμένων ἱκανοτήτων καί τήν ἰσχυροποίησιν ἄλλων; Ἐλάχιστα γνωρίζομεν διά τάς ὀργανικάς (δηλαδή τάς ἐγκεφαλικάς) βάσεις τῶν διεργασιῶν αὐτῶν. Ἐν τούτοις, ψυχολογικαί μελέται ἔχουν ἀποδείξει τήν σημασίαν ὡρισμένων παραγόντων. Εἰς ἐξ αὐτῶν εἶναι ὁ παράγων «χρόνος». Ἐνώ π.χ. ἐν ἄτομον ἡλικίας 20 ἐτῶν χρειάζεται ὀλιγώτερον χρόνον διά νά λύση ἐν πρόβλημα ἀπό ὅσον χρειάζεται ἐν ἄτομον ἡλικίας 60 ἐτῶν, ὁ δεύτερος εἶναι δυνατόν νά φέρη καλύτερον ἀποτέλεσμα. Εἷς ἕτερος παράγων ἀφορᾶ τάς καθαρῶς ἀτομικάς ἱκανότητας. Ἐν ἄτομον π.χ. τό ὁποῖον εἰς τήν νεότητά του εἶχε ὑψηλόν Βαθμόν Νοημοσύνης ἐμφανίζει ὀλιγωτέραν κάμψιν τῶν πνευματικῶν του ἱκανοτήτων.

ΤΟ ΑΙΣΘΗΜΑ ΕΥΕΞΙΑΣ

Ἡ γενική κατάστασις τῆς ὑγείας τῶν γερόντων, ἔχει τεραστίαν ἐπιρροήν ἐπί τῆς πνευματικῆς των δυνάμεως. Ἄτομα ὑγιά, ἡλικίας 65 ἐτῶν καί ἄνω, ἀποδίδουν, εἰς τήν πνευματικήν ἐργασίαν καλλίτερον ἀπό ἄτομα νεώτερά των κατά 10 ἤ 20 ἔτη. Ἰδιαιτέραν σημασίαν ἔχει ἡ λεγομένη ὑποκειμενική κατάστασις τῆς ὑγείας, δηλαδή οὐχί ἐκείνη τήν ὁποίαν διαπιστώνει ἀντικειμενικῶς ὁ ἰατρός, ἀλλά τό αἴσθημα τῆς εὐεξίας, τό ὁποῖον δημιουργεῖ ἡ αἰσιόδοξος ἀντιμετώπισις τῆς ὑγείας τοῦ ἀτόμου. Τουναντίον, νευρωτικά ἄτομα, τά ὁποῖα ἀνησυχοῦν διά μικροενοχλήσεις, ἐμφανίζουν καί μεγαλυτέραν κάμψιν τῶν πνευματικῶν των ἱκανοτήτων.

Ἐξ ἄλλου, πῶς νά ἐξηγήση κανείς τήν καταπληκτικήν ζωτικότητα ὡρισμένων ἀτόμων, τά ὁποῖα ἔχουν ὑπερβῆ τό 80όν ἔτος τῆς ἡλικίας των; Αἱ περιπτώσεις αὗται ἀποδεικνύουν τήν ὀρθότητα τῶν προσφατωτέρων πορισμάτων, τά ὁποῖα δεικνύουν ὅτι ὑπάρχει θετική σχέσις μεταξύ τῶν «βιογραφικῶν στοιχείων» τοῦ γηραιοῦ ἀτόμου ὡς ἡ ἐπιτυχία εἰς τάς δραστηριότητάς του, ἡ ἱκανοποίησις ἀπό τήν ζωήν του, αἱ οἰκογενειακαί του συνθῆκαι, τέλος δέ, αἱ ἐλπίδες του διά τό μέλλον.

ΠΟΥ ΤΟ ΠΑΝΕ;

ΤΟΥ ΣΥΝΕΡΓΑΤΟΥ ΜΑΣ κ. Γ ΕΡ. ΜΠΑΡΖΟΥΚΑ

ΕΚΤΟΣ τῆς ἀκρίβειας τῆς ζωῆς καί τό κατρακύλισμα τῆς δραχμῆς, ὑπάρχει καί ἡ ἀπόψη ἐρωπη ἐκμετάλλευση. Ἡ Ἑλληνική θάλασσα δέν εἶναι καί τόσο στέρα καί ἄγονη, ὅπως θέλουνε νά λένε οἱ ἐπιτήδειοι κερδοσκόποι. Δέν ὑπάρχουν ψάρια σοῦ λένε. Καί γεμίζουν τοὺς πάγκους γαυροσάρδελα σκυλόψαρα καί σκλεμποῦδες, καί ψάρια ξενόφερτα ἀπό Ἰσπανίες καί Ἰσραήλ ἀπό ἑβδομάδες σπασμένα στοὺς πάγους —καί πάει λέγοντας. Κι' ὁ κακομοιρος λιαουντζίκος, τί νά κάνη σκάει τά 160 ἤ τά 200 γιά δῆθεν τσιποῦρες, τίς 35 γιά γαύρους καί κάτι φτηνότερα πωῦναι γιά γάτες ἕνεκα ἀγνώστου ἡμερομηνίας πούδέν κάνουν οὔτε γιά ψάρεμα.

Μά ὑπάρχουν στά ἰδιαίτερα κάτι ψαροκασέλλες ἐγχωρίου προελεύσεως πού θά πρέπη νά χεις μπάρμπα στήν Κορώνη, γιά τοὺς κυρίους — κυρίους λεγομένους λεφτάδες μέ τίς καλλιεργημένες γαστέρες πού γιαυτοὺς τό κατά κεφαλήν εἰσόδημα κυμαίνεται μεταξύ 8 καί 10 χιλιάδες δολλάρια κι' ἀκόμη πιό ψηλότερα. Πού ἄμα τῆ ἐμφανίσει του εἰς τό κατώφλιον τοῦ Ἰχθυοπωλείου θά πλατιανθοῦν τά χείλη καί θάσκορπισθοῦν τά χαμόγελα τοῦ ἄλλοτε γιά τοὺς παρακατιανούς ἀχαμογέλαστα καί βλοσυρά, μέ τό «ἀμέσως κύριε περάστε στό ἰδιαίτερον» καί θά ἐξέλθουν οἱ δωδεκαδάκτυλες τσιποῦρες, οἱ Ἑλληνικότατες τό γένος, οἱ φρεσκότατες τοῦ Μεσολογγίου καί τάδιάφορα τοῦ Πάππα πού τό φυκι κι' ἡ ἁλμύρα, σοῦ σπάει τά ρουθούνια καί σύ λαουτζίκο λές ἐνδομύχως, «Φάτε μάτια φάρια καί κοιλιά περ'δρομο» πού δέν θ' ἀργήσει νά σέ πιάση τέτοιος, ἀπό κειά πού ψώνισες ἀπ' τόν πάγκο.

Γιατί;;; γιατί αὐτός ὁ κύριος ἕνεκα ὅπως ἀναφέραμε πιό πάνω, πού ἔχει τήν δυνατότητα πού γι' αὐτόν ὁ ἥλιος λάμπει ὁλόχαρος καί ἡ σελήνη σουλατσάρει ἀνενόχλητα νά μετράη τίς 350, 400 καί περισσότερα.

Καί λένε οἱ κυβερνῆτες μας οἱ ἐξοχώτατοι: Ὁ Ἑλληνικός λαός εὐημερεῖ!

Πρό παντός ὁ ΤΕΒΕτζῆς πού τόν ἔχουν φουσκώσει ἀπ' τίς ὑποσχέσεις, μέ τά ΘΑ.

Γιά νά δοῦμε ἀδελφέ!!!

ΠΟΥ Ο ΠΑΝΕ;;

ΓΕΡ. ΜΠΑΡΖΟΥΚΑΣ

ΠΛΑΣΤΙΚΑ
ΓΚΟΛΑΣ & ΒΕΖΟΣ Ο.Ε.
ΜΟΚΕΤΤΕΣ - ΔΑΠΕΔΑ
ΤΑΠΕΤΣΑΡΙΕΣ ΤΟΙΧΟΥ
ΕΙΔΗ ΟΙΚΙΑΚΗΣ ΧΡΗΣΕΩΣ
ΕΡΜΟΥ 43 - ΠΑΤΡΑΙ - ΤΗΛ. 221-100

ΜΟΝΩΖΟΛ
ΜΟΝΩΣΕΙΣ ΘΕΡΜΟΤΗΤΟΣ
ΗΧΟΥ
ΥΓΡΑΣΙΑΣ
ΓΡΑΦΕΙΑ ΕΚΘΕΣΙΣ
ΠΑΝΤΑΝΑΣΣΗΣ 14
Τηλέφωνο
220—656, 220—671

ΣΕΜΙΝΑΡΙΟ ΓΙΑ ΕΞΑΓΩΓΕΙΣ ΙΑΤΡΙΚΩΝ ΕΦΟΔΙΩΝ

Στό Λονδῖνο θά γίνη στίς 7—8 Νοεμβρίου 1978 ἕνα εἰδικό διήμερο Σεμινάριο πού τό ὀργανώνει τό Βρεταννικό Συμβούλιο Ἐξαγωγῶν Ἐφοδίων Ὑγείας. Σκοπός τοῦ σεμιναρίου θά εἶναι νά βοηθήση ὅσους κατασκευάζουν ἰατρικά ἐφόδια νά κατανοήσουν τούς νόμους καί τούς κανονισμούς πού διέπουν τήν εἰσαγωγή τῶν εἰδῶν αὐτῶν σέ ξένες μεγάλες χῶρες ἰδίως τίς Ἡνωμ. Πολιτεῖες. Στό σεμινάριο αὐτό, πού θά γίνη στό ξενοδοχεῖο Χήθροου, κοντά στό ὁμώνυμο ἀεροδρόμιο τοῦ Λονδίνου θά λάβουν μέρος ἀντιπρόσωποι βιομηχάνων μέ πείραστόν τομέα προμηθείας ἰατρικοῦ ὑλικοῦ σέ ξένες χῶρες καθώς καί σύμβουλοι μέ εἰδικότητα στόν τομέα ὑγείας καί περιθάλψεως. Τά θέματα πού θά συζητοῦν καλύπτουν ὅλα τά προβλήματα πού εἶναι πιθανό νά συναντήσουν οἱ ἐξαγωγεῖς. Ἀνάμεσα σ' αὐτά εἶναι τά διαβήματα πού πρέπει νά γνουν προτοῦ προσφερθοῦν νέα ἰατρικά βοηθήματα καί ἐνημέρωση γιά τούς κανονισμούς κατασκευῆς, συσκευασίας, ἀποθηκεύσεως, ἐγκαταστάσεως τῶν συσκευῶν κλπ.

ΕΝΟΙΚΙΑΖΕΤΑΙ γραφεῖον εἰς τό Κρυστάλ Παλλάς, δια σταύρωσιν Παντανάσσης καί Μαιζῶνος. Πληροφορίαι τηλ. 277— 384 καί 275— 352, παρ' ἡμῖν.

ΙΣΤΟΡΙΚΟ ΚΑΙ ΕΘΝΟΛΟΓ. ΜΟΥΣΕΙΟΝ

Εἴσοδος δωρεάν
10.30 - 13.30 καί 17.00 - 20.00.
Μέγαρο Λόγου καί Τέχνης 6ος ὄροφος — Πλατεία Γεωργίου Α'.

ΟΙ ΑΜΕΡΙΚΑΝΟΙ ΦΟΒΟΥΝΤΑΙ ΤΟ ΜΕΛΛΟΝ

ΠΑΡΙΣΙ — Ἐδώ καί δυό αἰώνες, ἡ Δύση ζοῦσε μέ τό ὄραμα καί τήν πίστη, ὅτι τό αὔριο θά εἶναι ἀποκαλυπτικότερο ἀπό τό σήμερα, ὅτι τό μέλλον ἄξιζε τίς θυσίες τοῦ παρόντος, ὅτι ἡ ἐπιστήμη καί ἡ τεχνολογία θά ἔφερναν τήν ἐλευθερία καί τήν ἀφθονία. Αὐτή ἡ πίστη σήμερα ἔχει σβήσει. Σέ μιά σφυγμομέτρηση, τό 55% τῶν νεαρῶν Ἀμερικανῶν, πού ρωτήθηκαν πῶς βλέπουν τό μέλλον, ἀπάντησαν «χειρότερο ἀπό τό παρόν». Γι' αὐτούς τούς νέους, ἐκεῖνο πού ἔχει σημασία εἶναι τό πῶς νά ζήσουν πιό εὐχάριστα καί πιό εὐτυχισμένα τό σήμερα.

Μαζί μέ τήν ἰδεολογία τοῦ «αὔριο θά εἶναι καλύτερα» κλονίζεται ἡ κοινή βάση τόσο τοῦ καπιταλισμοῦ, ὅσο καί τοῦ σοσιαλισμοῦ. Ἡ αὔξηση τῆς παραγωγῆς δέν βελτίωσε τίς συνθῆκες ζωῆς καί ἡ ἀνάπτυξη τῶν παραγωγικῶν δυνάμεων δέν ἔφερε τήν ἐλευθερία, οὔτε δημιούργησε ἐπαναστατικές ἀντιφάσεις. Σήμερα δέν ὑπάρχει πιά τό ἐθνικό ἤ τό ταξικό συμφέρον, μέ τά ὁποῖα νά ταυτίζονται ἀδιαμαρτύρητα οἱ μάζες.

Γι' αὐτό τό λόγο, ἡ σημερινή κρίση δέν εἶναι μόνο κοινωνική, οἰκονομική ἤ πολιτική, ἀλλά προχωρά βαθύτερα: ἀνατρέπει τήν ἰδέα πού πό ἄτομο εἶχε γιά τόν ἑαυτό του καί τή θέση του στήν κοινωνία, στόν κόσμο, στήν ἱστορία. Προεκτείνεται σέ κρίση πολιτιστική, σέ κρίση ἀτομικῆς ταυτότητας, γιά ὅλα ὅσα τροφοδοτοῦσαν αὐτή τήν ταυτότητα βρίσκονται στό δρόμο τῆς ἀποσύνθεσης: τά ἔθνη, οἱ κοινωνικές τάξεις, ἡ οἰκογένεια, οἱ σχέσεις τῶν γενεῶν, τῶν φύλων.

Σήμερα, ἡ πολιτική δέν μπορεῖ νά κερδίζει τά ἄτομα, ξεκινώντας ἀπό τά «ὁμαδικά συμφέροντα» ὅπως τό ἐθνικό, τό ἐπαγγελματικό, τό οἰκονομικό ἤ τό ταξικό συμφέρον. Ὄχι, βέβαια, ὅτι τά συμφέροντα αὐτά ἔχασαν τήν ἀξία τους, ἀλλά δέν ἀποτελοῦν πιά φορεῖς μελλοντικῶν προσδοκιῶν.

Εἶναι πάνω ἀπ' ὅλα συμφέροντα, πού συγκινοῦν μόνο ἐκείνους πού ἔχουν νά διατηρήσουν κάτι, ἐκείνους πού σέ γενικές γραμμές εἶναι πάνω ἀπό 35 χρονῶν καί πού θέλουν νά ὑπερασπιστοῦν ἐναντίον τῶν μελλοντικῶν κλονισμῶν τίς θέσεις καί τά προνόμια, πού ἀπέκτησαν. Ἡ ἐπιθυμία τους νά διατηρήσουν τά ὅσα ἔχουν ἀποκτήσει, ἀποτελεῖ σήμερα τό μόνο «ὁμαδικό συμφέρον».

Γιατί λοιπόν νά κινητοποιηθεῖ ὁ νέος πού ποτέ δέν μπόρεσε νά ἀποκτήσει κάτι, ἐπειδή δέν ἔφτασε ἀκόμα στήν ἡλικία γιά νά ἀποκτήσει; Σήμερα, ἔρχονται στήν ἐπιφάνεια θέσεις καί ἐνδιαφέροντα πού οὔτε ἡ πολιτική, οὔτε οἱ ὑπάρχουσες ἰδεολογίες μποροῦν νά συλλάβουν τά βαθύτερα αἴτιά τους: τό πάθος τῶν νέων γιά τίς μοτοσυκλέττες, τή μουσική, τό χορό. Τήν τάση τῶν ἐνήλικων Γερμανῶν, πού ὀνειρεύονται «νά ζοῦν χωρίς νά ἐργάζονται» καί πού τό ποσοστό τους διπλασιάστηκε μέσα σέ 15 χρόνια καί ξεπέρασε σήμερα τό 30%. Τή θέση τῆς πλειοψηφίας τῶν νέων —ἄνεργων ἤ ὄχι— γιά τούς ὁποίους ἡ ἐργασία δέν εἶναι πηγή ταυτότητας ἤ προσωπικῆς ἀξιοπρέπειας, ἀλλά μάλλον κάνας δυσάρεστος τρόπος γιά νά κερδίζει κανείς λεφτά. Γι' αὐτούς ἡ σωστή κοινωνία —ὅπως ἀλλωστε εἶχε προαναγγείλει ὁ Μάρξ— εἶναι ἐκείνη πού θά μειώσει στό ἐλάχιστο τήν κοινωνική ἐργασία, γιά νά μπορέσουν νά ἀναπτυχθοῦν τίς ἐλεύθερες ὧρες, ὅλες οἱ δημιουργικές ἰδιότητες τῶν ἀτόμων.

Σήμερα, ὑπέρτατη ἀξία εἶναι ἡ «ἀτομική κυριαρχία». Οἱ νέοι θεωροῦν ἀνυπόφορους ὅλους ὅσους ὑποστηρίζουν ὅτι ὑπάρχουν μεγάλες ἰδέες, γιά τίς ὁποίες ἀξίζει κανείς ὄχι μόνο νά ὑποβληθεῖ σέ θυσίες, ἀλλά ἀκόμη νά χάσει καί τή ζωή του.

Ἡ πολιτική, δέν συγκινεῖ πιά ἕνα μεγάλο ἀριθμό νέων. Ἡ σημερινή νοοτροπία τῶν νέων συνίσταται ἀκριβῶς στό ὅτι δέν ξεκινοῦν τήν προβληματική τους ἀπό κυβερνητικά καί γενικά κοινωνικά προβλήματα, ἀλλά ἀπό ὑπαρξιακά προβλήματα, πού καμιά κυβέρνηση καί καμιά κοινωνία δέν εἶναι σέ θέση νά λύσει. Σήμερα, οἱ νέοι θέλουν νά κατακτήσουν τή δυνατότητα νά λύσουν αὐτά τά προβλήματα μόνοι τους. Ἀλλά αὐτή ἡ κατάσταση σκοντάφτει σέ πολλάπλά ἐμπόδια: στούς θεσμούς, στούς διοικητικούς ὀργανισμούς, στίς δικαστικές ἀρχές, στίς ἴδιες τίς ὑπάρχουσες ἰδεολογίες.

Δέν εἶναι πάντως δύσκολο νά θέσει κανείς γιά τά δέκα ἤ εἴκοσι προσεχῆ χρόνια μερικές κατευθύνσεις καί προσανατολισμούς, πού θά συμφιλίωναν καί πάλι τή ζωή μέ τήν πολιτική. Μερικά παραδείγματα:

—Ἐφόσον ἡ παραγωγικότητα θά διπλασιαστεῖ κατά τά ἑπόμενα εἴκοσι χρόνια, θά εἶναι δυνατό, μέ λιγότερο χρόνο ἐργασίας νά ἐξασφαλιστοῦν γιά ὅλους καί γιά τόν καθένα, ὄχι μόνο τά ἀπαραίτητα, ἀλλά καί πολλά ἀπό τά περιττά, μέ τήν προϋπόθεση νά μπεῖ τέρμα στίς ἀσκοπες σπατάλες.

—Ὁ μόνος λογικός ἀντικειμενικός στόχος γιά τή δεκαετία τοῦ 1900, εἶναι ἡ ἑβδομάδα τῶν εἴκοσι ὡρῶν γιά ὅλους καί ἕνα ἐξασφαλισμένο ἀσφαλιστικό εἰσόδημα ἐφ' ὅρου ζωῆς, φτάνει νά ἔχει συμπληρώσει κανείς τίς 20.000 ὧρες ἐργασίας.

— Ἡ πρόκληση, στήν ὁποία ὁ καπιταλισμός εἶναι ἀνίκανος νά ἀνταποξέλθει, δέν εἶναι τό μάξιμουμ τῶν θέσεων καί τό μάξιμουμ τῆς παραγωγῆς καί τῆς καταναλώσεως, ἀλλά τό μάξιμουμ τῆς ἱκανοποιήσεως τῶν ἀτόμων, μέ ὅσο τό δυνατό λιγότερη ἐργασία, προϊόντα καί καταναγκασμούς.

— Ἡ ἔξοδος ἀπό τή σημερινή κρίση θά γεννήσει μιά κοινωνία, πιό δυστυχισμένη ἀπό τή σημερινή, ἄν δέν προβλέψει νά ἐπεκτείνει τό χῶρο τῆς αὐτονομίας τοῦ ἀτόμου, γιά νά μπορέσει νά ἀναπτύξει ἀπεριόριστα τίς ποικίλες ἱκανότητές του.

Ποιές θεμελιώδεις μεταβολές πρέπει νά ἀκολουθήσει μιά κοινωνία, γιά νά ἄρει τά ἐμπόδια, πού ἐμποδίζουν τό ἄτομο νά ἀποκτήσει τό δικαίωμα στήν εὐτυχία; Αὐτό εἶναι σήμερα τό βασικό ἐρώτημα πού θέτουν οἱ νέοι.

Μόνο ὁ καθορισμός μιᾶς κοινωνίας, ὅπου οἱ ἄνθρωποι θά ἔχουν τή δυνατότητα νά ζήσουν τή ζωή πού ὀνειρεύονται, καί ὁ καθορισμός τῶν μέσων, μέ τά ὁποῖα θά πραγματοποιηθεῖ αὐτός ὁ στόχος, θά δώσουν τή λύση στή σημερινή κρίση, πού μαστίζει τόν κόσμο.

CHRYSLER - SIMCA
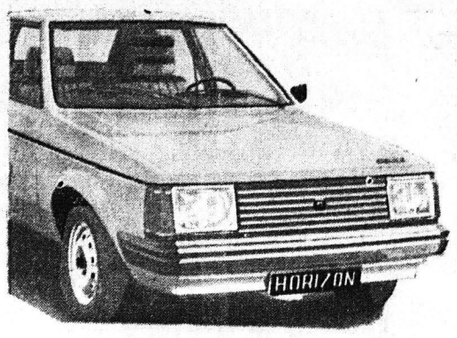

Ν. ΚΟΣΜΟΠΟΥΛΟΣ
ΑΥΤΟΚΙΝΗΤΑ
ΑΓ. ΑΝΔΡΕΟΥ 172 — ΤΗΛ. 321.839

ΚΑΙΝΟΥΡΓΙΕΣ ΙΔΕΕΣ
321-774
ΚΑΙΝΟΥΡΓΙΑ ΣΧΕΔΙΑ
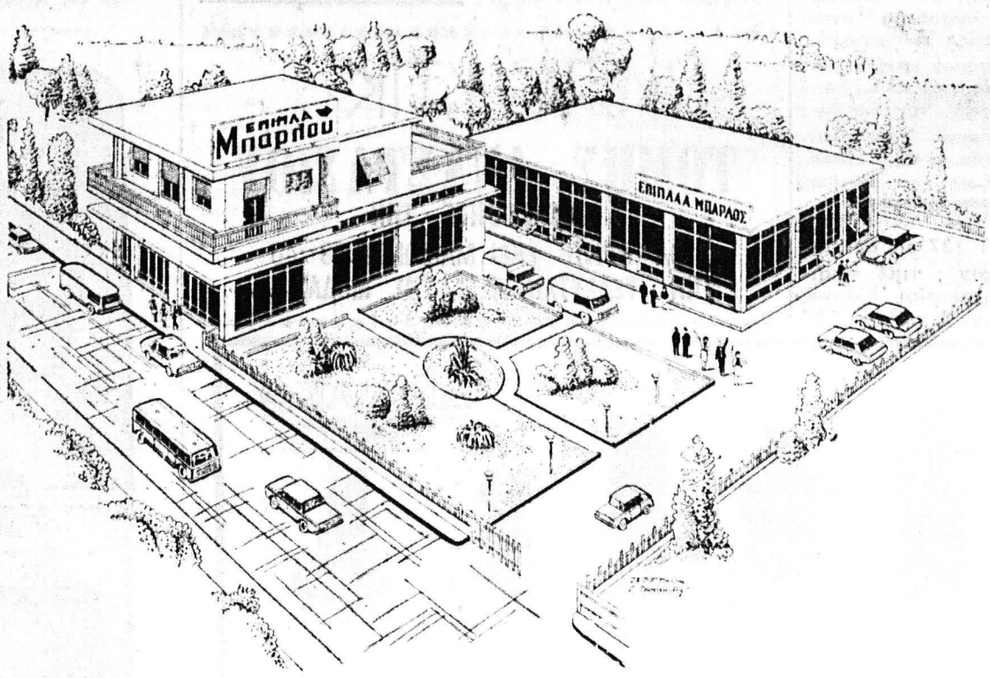

ΟΛΕΣ ΤΙΣ ΗΜΕΡΕΣ ΤΗΣ ΕΒΔΟΜΑΔΟΣ
ΑΠΟ 8 Π.Μ. ΕΩΣ 10 Μ.Μ.
ΤΗΛΕΦΩΝΗΣΑΤΕ ΜΑΣ ΓΙΑ ΤΟ ΡΑΝΤΕΒΟΥ ΣΑΣ
ΑΡΙΣΤΕΙΔΗΣ Φ. ΜΠΑΡΛΟΣ
ΖΑΡΟΥΧΛ Ε·Ι·ΚΑ 150
Β' ΕΚΘΕΣΙΣ ΓΟΥΝΑΡΗ ΚΑΙ ΑΘΑΝΑΣΙΟΥ ΔΙΑΚΟΥ 327.652

ΑΝΔΡ. ΑΠ. ΤΣΙΤΣΑΡΑΣ
SERVICE ΕΛΑΣΤΙΚΩΝ
(Βουλκανιζατέρ)
★ ΣΕΡΒΙΣ ΕΛΑΣΤΙΚΩΝ ΚΑΙ ΥΠΕΥΘΥΝΗ ΦΡΟΝΤΙΔΑ ΤΟΥ ΑΥΤΟΚΙΝΗΤΟΥ ΣΑΣ
★ ΤΕΧΝΟΛΟΓΙΚΗ ΠΕΙΡΑ 20 ΕΤΩΝ
★ ΕΛΕΓΧΟΣ, ΖΥΓΟΣΤΑΘΜΗΣΗ, ΤΟΠΟΘΕΤΗΣΗ, ΕΥΘΥΓΡΑΜΗΣΗ Κ.Α.Π.
★ ΠΛΗΡΗΣ ΣΕΙΡΑ ΕΛΑΣΤΙΚΩΝ ΓΙΑ ΚΑΘΕ ΤΥΠΟ ΑΥΤ/ΤΟΥ.
ΑΓ. ΑΝΔΡΕΟΥ - ΣΑΧΤΟΥΡΗ 9 • ΠΑΤΡΑΙ • ☎ 326.015

ΣΑΝ
Τό κατάστημά μας εἶναι στήν διάθεσή σας, μέ τίς καλύτερες γοῦνες καί τίς φθηνότερες τιμές λόγῳ παραγωγῆς μας. Εἰδική προσφορά μέχρι 15-11-78. Ἐγγύηση ἡ πολυετής πεῖρα μας
ΓΟΥΝΑΡΙΚΑ ΚΑΠΡΑΛΟΣ ΣΙΑΤΙΣΤΑ ΠΑΤΡΑ
ΚΑΠΡΑΛΟΣ
ΣΙΑΤΙΣΤΑ ΤΗΛ. 21.293 ΠΑΤΡΑ ΤΗΛ. 223.333