ΤΡΙΤΗ
10
ΟΚΤΩΒΡΙΟΥ 1978
ΘΕΟΦΙΛΟΥ ΟΣΙΟΥ
ΑΡ. ΦΥΛΛΟΥ 2757
ΕΤΟΣ 10ΟΝ

ΗΜΕΡΗΣΙΟΣ ΚΗΡΥΞ ΠΑΤΡΩΝ

ΓΡΑΦΕΙΑ — ΤΥΠΟΓΡΑΦΕΙΟ
ΦΙΛΟΠΟΙΜΕΝΟΣ 27
ΤΗΛ. 277—384, 275—351
277—661
ΤΙΜΗ ΦΥΛΛΟΥ ΔΡΧ. 7

ΥΠΟ ΤΟΝ Κ. ΚΑΡΑΜΑΝΛΗ

ΣΥΣΚΕΨΗ ΣΗΜΕΡΑ ΣΤΟ ΠΕΝΤΑΓΩΝΟΝ

Ο ΑΡΧΗΓΟΣ ΤΟΥ ΓΕΝ ΣΤΗ ΓΑΛΛΙΑ

ΑΘΗΝΑΙ 10 (ΑΠΕ) .Ο πρωθυπουργὸς κ. Καραμανλῆς θά μεταβῆ σήμερον στὸ Γενικό Ἐπιτελεῖο Ἐθνικῆς Ἀμύνης καὶ θὰ προεδρεύσῃ σὲ σύσκεψη στὴν ὁποία θὰ λάβουν μέρος ὁ ὑπουργὸς Ἐθνικῆς Ἀμύνης κ. Ἀβέρωφ, οἱ ὑφυπουργοὶ κ.κ. Κατσαδήμας καὶ Ἀβραμίδης, ὁ ἀρχηγὸς τοῦ ΓΕΕΘΑ στρατηγὸς κ. Ντάβος, οἱ ἀρχηγοὶ τῶν τριῶν κλάδων καὶ ἄλλοι ἀνώτατοι ἐπιτελεῖς.

ΑΘΗΝΑΙ 10 (ΑΠΕ) Ὁ ἀρχηγὸς τοῦ ΓΕΝ ἀντιναύαρχος κ. Κονοφάος ἀπὸ προχθὲς πραγματοποιεῖ ἐπίσημη ἐπίσκεψη στὴ Γαλλία μετὰ ἀπὸ πρόσκληση τοῦ Γάλλου συναδέλφου του ναυάρχου κ. Ζάν Λανουζέλ.

Ὁ κ. Κονοφάος κατὰ τή διάρκεια τῆς ἐκεῖ παραμονῆς του θὰ ἔχη συνομιλίες μὲ ἀνώτατους ἀξιωματούχους τοῦ γαλλικοῦ ναυτικοῦ καὶ θὰ ἐπισκεφθῆ ναυτικές μονάδες καὶ βάσεις τῆς Γαλλίας.

Στήν Ἀθήνα ὁ κ. Κονοφάος θὰ ἐπιστρέψη τό προσεχές Σαββάτο.

Η ΤΟΥΡΚΙΑ ΔΕΝ ΠΡΟΣΗΛΘΕ ΣΤΗΝ ΧΑΓΗ

ΧΑΓΗ 10 (ΑΠΕ) Μέ ἀπουσία τῆς Τουρκίας τό Διεθνές Δικαστήριο τῆς Χάγης ἄρχισε χθὲς τήν συζήτηση του προκειμένου νὰ ἀποφανθεῖ μετὰ τὴν προσφυγὴ τῆς Ἑλλάδος ἄν εἶναι ἁρμόδιο νὰ κρίνει τὴν ἑλληνοτουρκικὴ διαφορὰ σχετικὰ μέ τήν ἠπειρωτικὴ ὑφαλοκρηπίδα τοῦ Αἰγαίου.

Κατὰ τὴν ἔναρξη τῆς συζητήσεως ὁ πρεσβευτής τῆς Ἑλλάδος στὴ Χάγη κ. Κωνσταντόπουλος χαρακτήρισε σὰν «ἀκατανόητη» τὴν «ἐνόχληση» τῆς Ἄγκυρας γιὰ τὴν συνέχιση τῆς διαδικασίας στὸ διεθνές δικαστήριο

ΑΝΤΕΓΚΛΗΣΕΙΣ ΚΑΙ ΑΠΕΙΛΗΤΙΚΕΣ ΕΚΔΗΛΩΣΕΙΣ

Ὁ προεκλογικὸς ἀγὼν ὀξύνεται στὴν Πάτρα

Ὁ προεκλογικὸς ἀγὼν εἰς τόν Δῆμον Πατρέων τείνει νὰ φθάση εἰς τὰ ἀποκορυφόν του. Μετὰ τά ἐγκαίνια τῶν ἐκλογικῶν κέντρων ἑτοιμάζονται αἱ μεγάλαι ἐν ὑπαίθρῳ συγκεντρώσεις καὶ τῶν τριῶν συνδυασμῶν εἰς τὰς ὁποίας θὰ ὁμιλήσουν οἱ ὑποψήφιοι δήμαρχοι.

Αἱ ὁμιλίαι τῶν κ.κ. Κ. Γκολφινοπούλου καὶ Θ. Ἄννινου θὰ γίνουν εἰς τὴν πλατεῖαν Γεωργίου ἀπὸ τὸ φουαγιέ τοῦ Δημοτικοῦ ἡ μία μεθαύριον Πέμπτην καὶ ἡ ἄλλη ἡ τοῦ κ. Γκολφιγόπουλου τήν Παρασκευή. Ὁ κ. Γ. Παπαγιαβῆς θὰ ὁμιλήση ἀπὸ τὸ ἐκλογικόν του κέντρον ἀπὸ εἰδικοῦ ἀναβάθρου.

Ἐν τῷ μεταξύ ἐντείνονται καὶ αἱ μεταξύ τῶν δύο παρατάξεων τῶν κ.κ. Ἀννίνου καὶ Παπαγιαβῆ ἀντεγκλήσεις διὰ δημοσιευμάτων, ἐκ τῶν ὁποίων μερικὰ εἶναι ὀξύτατα.

Ἕνα νέον στοιχεῖον εἶναι ὅτι οἱ ὁπαδοὶ ὡρισμένης παρατάξεως φέρονται ἐχθρικῶς πρὸς τούς ἐπισκεπτομένους τάς συνοικίας ὑποψηφίους καὶ εἴς τινας περιπτώσεις ἐνεργοῦν καὶ ἀπειλητικῶς. Ἐπεισόδιον μέχρι στιγμῆς πάντως δέν ἐσημειώθη.

Εἰδικώτερον ἡ προεκλογικὴ κίνησις ἔχει ὡς ἑξῆς:

Μέ πολλὴ ἐγκαρδιότητα καὶ σέ πολλὰ σημεῖα μὲ πραγματικὸ ἐνθουσιασμὸ ὑπεδέχθησαν χθὲς βράδυ τόν κ. Γκολφινόπουλον, καὶ τούς ὑποψηφίους τοῦ συνδυασμοῦ του οἱ κάτοικοι Ψαροφαΐου καὶ Ζαρουχλεΐκων

Ὁ κ. Γκολφινόπουλος μιλῶντας στοὺς κατοίκους ὑπογράμμισε τ' ἀποδεδειγμένον μέ ἔργα, ἐνδιαφέρον του γιὰ τίς ἀκραῖες συνοικίες στὶς ὁποῖες ὡς εἶπε καὶ οἱ ἀνάγκες εἶναι μεγάλες ἀλλὰ καὶ στηρίζεται ἡ ἐλπίδα γιὰ μία σωστὴ καὶ ἀνθρώπινη ἀνάπτυξη τῆς πόλεως. Τόνισε ἀκόμη ὅτι θά ὁλοκληρώση τὸ πρόγραμμα ἔργων στὶς περιοχές αὐτὲς καί ὑπενθύμισε ὅτι πρῶτο μέλημα θά εἶναι ἡ ἀνέγερση στὴ περιοχὴ τοῦ ἑνὸς ἐκ τῶν τριῶν βρεφονηπιακῶν σταθμῶν γιὰ τούς ὁποίους ἔχει ἐξασφαλίσει ἀπὸ τοῦδε καὶ τὰ οἰκόπεδα.

Ἀπόψε ὁ κ. Γκολφινόπουλος καὶ οἱ ὑποψήφιοι τοῦ ψηφοδελτίου «Νοικοκυριὸ — Προκοπὴ», θὰ ἐπισκεφθοῦν τίς συνοικίες Γούβα, Ζαβλάνι, Μαράτου Ἀνθούπολη. Μέ τήν εὐκαιρία αὐτὴ ἡ ἐπιτροπὴ προεκλογικοῦ ἀγῶνος τῶν ἀνωτέρω περιοχῶν ἔδωσε στὴ δημοσιότητα περιληπτικόν πίνακα μὲ τά ἐκτελεσθέντα ἔργα ὑπὸ τοῦ κ. Γκολφινόπουλου ἤτοι ὁδοποιΐας, ἠλεκτροφωτισμοῦ, ὑδρεύσεως κλπ.

Ὡς ἐγνώσθη ὁ κ. Γκολφινόπουλος κατὰ τήν σημερινήν ἐπαφήν του μὲ τούς κατοίκους θὰ ἀναφερθεῖ σὲ σειρὰ ἔργων, τὰ ὁποῖα πρόκειται νὰ ἐκτελεσθοῦν ἐάν ἐκλεγεῖ δήμαρχος στὶς

● ΣΥΝΕΧΕΙΑ στὴν 8η σελίδα

ΑΠΟ 21 — 26 ΟΚΤΩΒΡΙΟΥ

Ο κ. ΚΑΡΑΜΑΝΛΗΣ ΘΑ ΕΠΙΣΚΕΦΘΗ ΡΩΜΗ — ΠΑΡΙΣΙ ΚΑΙ ΤΟ ΔΟΥΒΛΙΝΟΝ

ΑΘΗΝΑΙ 10 Ὁ πρωθυπουργὸς κ. Κ. Καραμανλῆς θὰ ἐπισκεφθῆ μεταξὺ 21-26 τρέχοντος τὴν Ἰταλίαν τὴν Γαλλίαν καὶ τὴν Δημοκρατίαν τῆς Ἰρλανδίας διὰ συνομιλίας μὲ τὸν πρωθυπουργὸν κ. Τζούλιο Ἀντρεόττι, τὸν πρόεδρον Ζίσκάρ Ντ' Ἐστραίν καὶ τὸν πρωθυπουργὸν κ. Τζόνς Λήντς.

Κύριον θέμα τῶν συνομιλιῶν τοῦ κ. Καραμανλῆ ὁ ὁποῖος ἀνέβαλε τὰς ἐπισκέψεις του εἰς Λονδίνον καὶ Βόννη, δι' ἀργότερον ὅστε νὰ εὑρίσκεται εἰς τὰς Ἀθήνας διὰ τὰς ἑορτὰς τῆς 28ης Ὀκτωβρίου θὰ εἶναι ἡ ὁλοκλήρωσις τῶν διαπραγματεύσεων διὰ τὴν ταχεῖαν ἔνταξιν τῆς Ἑλλάδος εἰς ἣν ΕΟΚ συμφώνως πρὸς ὁ ὑφιστάμενον χρονοδιάγραμμα

Ἐν τῷ μεταξὺ τὸ ΠΑΣΟΚ διὰ μακρᾶς ἀνακοινώσεώς του ἐπαναλαμβάνει τὴν ἀντίθεσίν του εἰς τὴν ἔνταξιν τῆς χώρας εἰς τὴν ΕΟΚ καὶ ὑποστηρίζει ὅτι πρέπει νὰ ἐπιδιωχθῆ ἡ σύναψις μιᾶς εἰδικῆς συμφωνίας ἡ ὁποία νὰ κατοχυρώνη τὰ εἰδικὰ συμφέροντα τῆς χώρας.

ΜΕΤΑ ΤΙΣ 17)10 ΤΑ ΑΠΟΤΕΛΕΣΜΑΤΑ ΤΩΝ ΕΙΣΑΓΩΓΙΚΩΝ ΣΤΑ ΑΕΙ

ΑΘΗΝΑΙ 10. Πληροφορούμεθα ὅτι τὰ ἀποτελέσματα τῶν γενικῶν εἰσιτηρίων ἐξετάσεων γιὰ τὰ Ἀνώτατα Ἐκπαιδευτικὰ Ἱδρύματα τῆς χώρας θὰ ἀνακοινωθοῦν μετὰ τὴν 17ην Ὀκτωβρίου.

ΠΑΤΡΙΝΟΙ ΕΝΩΘΗΤΕ στὴ «Δημοτ. Συνεργασία» ΧΑΡΙΝ ΤΗΣ ΠΟΛΕΩΣ

ΤΟΝ ΑΓΩΝΑ ΔΙΕΥΘΥΝΕΙ ΚΕΝΤΡΙΚΗ ΕΠΙΤΡΟΠΗ
65 ΕΚΛΕΚΤΩΝ ΣΥΜΠΟΛΙΤΩΝ ΟΛΩΝ ΤΩΝ ΤΑΞΕΩΝ

Ἡ ΔΗΜΟΤΙΚΗ ΣΥΝΕΡΓΑΣΙΑ ἀπευθύνεται πρὸς τὸν Λαὸ τῶν Πατρῶν ἀδιαφόρως κομματικῆς τοποθετήσεως.

—Ἡ Κυριακὴ 15 Ὀκτωβρίου εἶναι ἡ ΜΙΑ ἡμέρα, κατὰ τὴν ὁποίαν ἔχομε ΔΙΚΑΙΩΜΑ καὶ ΚΑΘΗΚΟΝ νὰ θέσωμε τὸ συμφέρον τῆς πόλεως ΥΠΕΡΑΝΩ ΟΛΩΝ.

—Χάριν τῆς πόλεως, Πατρινοὶ ἑνωθῆτε.

Τόν ἀγῶνα γιὰ τὴν ΔΗΜΙΟΥΡΓΙΚΗ ΑΛΛΑΓΗ στὸν Δῆμο Πατρέων διευθύνει Κεντρικὴ Ἐπιτροπὴ ποὺ τὴν ἀποτελοῦν οἱ κάτωθι ἐκλεκτοὶ συμπολίται ἐξ ὅλων τῶν τάξεων καὶ παρατάξεων:

ΠΡΟΕΔΡΟΣ:
Τάσης Βγενόπουλος, πρώην ὑπουργός, καὶ διοικητής ΑΤΕ.

ΜΕΛΗ:
Ἀναγνωστόπουλος Γεώργ. πολιτ. μηχανικός.
Ἀλεξανδρόπουλος Σπῦρος, φαρμακοποιός.
Ἀνδρουτσέλης Θωμᾶς πολ. μηχανικός.
Ἀγγελόπουλος Γεώργιος, συμβολαιογράφος.
Ἀνδρουτσέλης Γεώργ. Μηχανικός, τέως διευθ. Λαδόπουλου
Ἀλεξόπουλος Γεώργ. ἐπιχειρηματίας.
Βασιλόπουλος Ἐλευθ. ἔμπορος.
Γεωργόπουλος Τάκης, δικηγόρος τ. πρόεδρος τοῦ Δικηγορικοῦ Συλλόγου.
Γεώρμας Ἰω. τεχν. Διευθυντής Λαδόπουλου.
Γεωργίου Ἀνδρέας ξυλέμπορος.
Γεωργόπουλος Γεώργιος μηχανικὸς — ἐργολήπτης
Γκότσης Ἀνδρέας συνταξ. δικηγόρος.
Δοῦρος Νικόλαος, βιομήχανος.
Δημητροπούλου Κούλα, φίλολογος.
Εὐαγγελάτος Γαβριήλ, ἐπιχειρηματίας.
Ζησιμόπουλος Θάνος διπλ. μηχανικὸς — ἠλεκτρολόγος
Ζήσης Σπῦρος, ἔμπορος.
Κάνιστρας Ἀνδρέας δικηγόρος.
Κολαΐτης Σοφοκλῆς, ἔμπορος.
Κατσαρδῆς Χάρης, ἰατρὸς
Κωνσταντέλλος Τέλης, χειρουργός.
Κουτρουμπῆς Ἰω. ἔμπορος
Λουκᾶς Χρῆστος, τ. διευθυντής Ἐρυθροῦ Σταυροῦ τ. Ἀστ. Διευθυντής.
Λέων Νικόλαος δικηγόρος
Λέκκας Δημήτριος δικηγόρος
Λιάππης Παναγιώτης συντ. Ἐπιθεωρητής Μ. Ἐκπαιδεύσεως
Μανώλης Ἀναστάσιος, πρόεδρος ὑπαλλήλων ΑΣΟ
Μαρᾶτος Γεράσιμος δικηγόρος.
Μαυροειδῆς Κωνσταντῖνος ἐργολήπτης Λ. Ε.
Μαντᾶς Ἰωάννης, μηχανικὸς - ἐργολάβος Λ.Ε.
Μπέρδες Γεώργιος ἐμπορος.
Μπουρδόπουλος Εὐστάθιος μηχανολόγος — ἠλεκτρολόγος
Μπούμπουλας Σταῦρος, ἔμπορος.
Μαυροειδῆς Δημ. βιομήχανος.
Μπόγδη Ἕλλη, οἰκοκυρὰ
Νικολόπουλος Σταῦρος δικηγόρος.
Ντούμας Δημήτριος, βιοτέχνης.
Παπαζαφειροπούλου Νίνα, δικηγόρος.
Παναγόπουλος Ἰωάννης ἰατρὸς.
Πανταζῆς Πανταζῆς ἔμπορος
Παπαδημητρίου Εὐάγγελος ἰατρὸς.
Παπαδημητρίου Ἀντώνιος φαρμακοποιός.
Πετρόπουλος Γεώργιος, ἀντιπρόεδρος Γεν. Συνομοσπονδίας Ἐπαγγελματιῶν καὶ Βιοτεχνῶν Ἑλλάδος.
Πολίτης Παναγιώτης, παιδίατρος.
Παπλᾶ Γεωργία οἰκοκυρὰ.
Ρογδάκης Νικόλαος ὑπάλληλος ΟΤΕ
Ρασιᾶ Νίκη, δικηγόρος.
Ρούπας Βασίλειος δικηγόρος
Σκαμνάκης Χριστόφορος ἀσφαλιστής.
Σταυρίδης Ἠλίας βιοτέχνης
Σταυρόπουλος Σπῦρος καρδιολόγος.
Στρουμπούτας Εὐάγγελος δικηγόρος.
Τρίγκας Κωνσταντῖνος παθολόγος — νεφρολόγος
Ταπεινὸς Ἠλίας κτηματομεσίτης.
Τσαμποῦκος Ἰω. δικηγόρος τ. Ἀστυν. Διευθυντής.
Τσαπάρας Δημήτριος δικηγόρος.
Τζουραμάνης Εὐθύμιος, φαρμακοποιός.
Φουσκόπουλος Σάββας βιομήχανος.
Φλογερᾶς Ἰωάννης ὠτορινολαρυγγολόγος.
Φωστέρης Ἠλίας ἰατρὸς — ἀναισθησιολόγος.
Φωτόπουλος Ἰωάννης, δικηγόρος.
Χρυσανθάκης Σπῦρος ὠτορινολαρυγγολόγος.
Χάραρης Μέμος, πολιτ. μηχανικὸς.
Χρηκίδης Ἰωάννης βιοτέχνης

ΓΚΟΛΦΙΝΟΠΟΥΛΟΣ ΓΙΑ ΤΗΝ ΠΑΤΡΑ

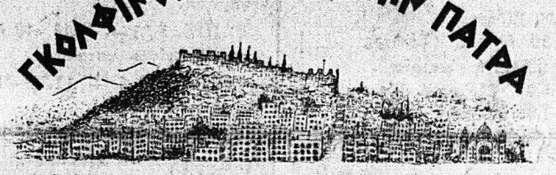

ΝΟΙΚΟΚΥΡΙΟ - ΠΡΟΚΟΠΗ

Ἄμεση ἐπανεγκατάσταση ἐργολάβου γιὰ τὸ δίκτυο ὑδρεύσεως. Ὑπάρχουν — μερίμνη μας — στὶς Ἀποθῆκες τοῦ Δήμου τὰ ἀπαραίτητα ὑλικὰ ἀξίας πολλῶν δεκάδων ἑκατομμυρίων.

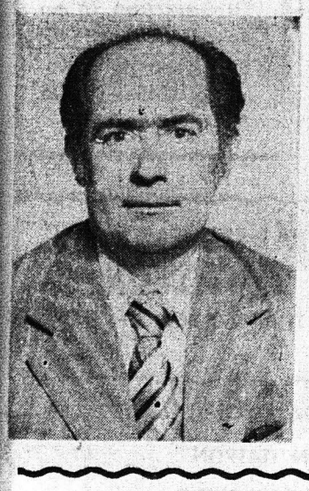

ΑΛΕΚΟΣ ΠΑΠΑΔΗΜΑΤΟΣ
ΕΜΠΟΡΟΣ
ΥΠΟΨΗΦΙΟΣ ΔΗΜΟΤΙΚΟΣ ΣΥΜΒΟΥΛΟΣ ΣΥΝΔΥΑΣΜΟΥ
Κ. ΓΚΟΛΦΙΝΟΠΟΥΛΟΥ

Ἐπίκαιρα

Η ΝΕΑ ΣΧΟΛΗ

Εἰς ἄλλας στήλας δημοσιεύεται ἡ πληροφορία ὅτι τό Πανεπιστήμιον Πατρῶν διὰ τοῦ κ. Πρυτάνεως καὶ τῶν κ.κ. καθηγητῶν του προβαίνουν ἀπὸ τινος εἰς τὰ δέοντα προκειμένου νὰ ἱδρυθῆ ἐν τῷ Πανεπιστημίῳ καὶ Οἰκονομικὴ Σχολὴ Διοικήσεως Δημοσίων καὶ Ἰδιωτικῶν Ἐπιχειρήσεων. Πρόκειται περὶ μέτρου, τὸ ὁποῖον θὰ καταστήση τὸ Ἀνώτατον αὐτὸ Ἐκπαιδευτικὸν ἵδρυμα ἀκόμη μεγαλύτερον θά αὐξήση τὸ κῦρος του καὶ θὰ ἐπεκτείνη τήν ἀκτινοβολίαν του. Εἶναι ἕνας στόχος πολύ μεγάλος καὶ ὅλοι θὰ πρέπει νὰ ἑτοιμάζωνται διὰ νὰ προσφέρουν ὁ καθεὶς ἀπὸ τῆς θέσεώς του ὅ,τι δύναται.

ΤΟ ΤΕΒΕ

Οἱ συνταξιοῦχοι τοῦ ΤΕΒΕ δὲν ἔχουν συνειδητοποίηση ἀκόμη τί σημαίνει ἡ ἐξαγγελθεῖσα ἀπόφασις περὶ αὐξήσεως τῶν συντάξεων των ἀπὸ 30 — 63% Ἤρχισαν ὅμως διατυπουμένα παράπονα ὅτι ἐλήφθησαν ἡμίμετρα πολλῷ μᾶλλον ἀφοῦ τὰ χορηγηθέντα 600 ἑκατομμύρια ἐδόθησαν ἐφ' ἅπαξ καὶ κατὰ συνέπεια κάποτε θὰ ἐξαντληθοῦν Δέν γνωρίζομεν κατὰ πόσον οἱ φόβοι αὐτοὶ εἶναι βάσιμοι. Ὁπωσδήποτε ὅμως θὰ πρέπει νὰ ἐπιδειχθῆ ποιὰ τις ὑπομονὴ μέχρις ὅτου ὑπάρξουν καὶ διευκρινήσεις. Ἡ ἀνησυχία καὶ ἡ ἀγωνία παραμένει.

ΕΝΑΣ ΣΥΛΛΟΓΟΣ

Μία διάλεξις περὶ διαβήτου, καὶ τρόπων ἀντιμετωπίσεως αὐτοῦ θά δοθῆ σήμερον εἰς Ἀθήνας. Δέν ὑπαρχει ἀμφιβολία ὅτι θὰ εἶναι ἐνδιαφέρουσα. Ἀλλὰ ὅ,τι εἶναι ἐνδιαφέρον διὰ τούς μὴ Ἀθηναίους εἶναι, ὅτι οἱ ἐν ταῖς ἐπαρχίαις ἀσθενεῖς ὀφεῖν πρόκειται νὰ λάβουν γνῶσιν πολλῶν πραγμάτων ἐνδεχομένως πολύ χρησίμων. Διατί, τὰ λέγομεν αὐτά. Ἀλλᾶ ἁπλούστατα διὰ νὰ ὑπενθυμίσωμεν ὅτι κάποτε θὰ πρέπει νὰ ἱδρυθῆ καὶ ἐν Πάτραις (ὅπως καὶ εἰς ὅλας τάς μεγάλας πόλεις τοῦ κόσμου) ἕνας σύλλογος διαβητικῶν, ὁ ὁποῖος θὰ ἔχη ὡς μονα δικήν ἀποστολὴν τὴν ἐνημέρωσιν τῶν ἀσθενῶν διὰ τάς συντελουμένας προόδους πρὸς ἀντιμετώπισιν τῆς ἀσθενείας αὐτῆς ἡ ὁποία ἔχει τόσον ἐξαπλωθῆ. Διότι ἡ διάλεξις τῶν Ἀθηνῶν θὰ ἠδύνατο π.χ. νὰ γίνη καὶ εἰς Πάτρας ἤ κατ ἄλλαχοῦ.

Η ΜΕΓΑΛΗ ΣΥΓΚΕΝΤΡΩΣΙΣ ΤΗΣ «ΔΗΜ. ΣΥΝΕΡΓΑΣΙΑΣ»

ΤΟ ΒΡΑΔΥ ΤΗΣ ΠΑΡΑΣΚΕΥΗΣ ΕΞΩ ΑΠΟ ΤΟ ΕΚΛΟΓΙΚΟ ΚΕΝΤΡΟ

Ἀνακοινώθηκε ὅτι ἡ μεγάλη λαϊκὴ συγκέντρωση τοῦ συνδυασμοῦ «Δημοτικὴ Συνεργασία» τοῦ ὑποψηφίου Δημάρχου κ. Γεωργίου Παπαγιαβῆ θὰ γίνη τό βράδυ τῆς Παρασκευῆς ἔξω ἀπὸ τὸ ἐκλογικὸ του κέντρο.

Σχετικῶς ἐγνώσθη ὅτι δέν ἐδόθηκε ἄδεια γιὰ συγκέντρωση στὴν πλατεῖα Γεωργίου Α' γιὰ τὸ βράδυ τῆς Παρασκευῆς ἤ τῆς Πέμπτης, ἐπειδὴ εἶχαν προηγηθῆ οἱ ἄλλοι συνδυασμοί. Ἐξ ἄλλου θεωρήθηκε ἀκατάλληλη ἡ Τετάρτη καὶ πολὺ νωρίς ἡ Τρίτη, γι' αὐτὸ προκρίθηκε ὁ πρὸ τοῦ ἐκλογικοῦ κέντρου εὐρύτατος χῶρος τῆς λεωφόρου Γούναρη καὶ τῶν διασταυρουμένων ὁδῶν.

Ἡ συγκέντρωση θεωρεῖται «ἀνοικτοῦ χώρου» γι αὐτὸ καὶ ὁ κ. Παπαγιαβῆς θά μιλήση ἀπὸ εἰδικὴ ἐξέδρα ἡ ὁποία θὰ στηθῆ πρὸ τοῦ κέντρου.

ΔΗΜΟΤΙΚΗ ΣΥΝΕΡΓΑΣΙΑ
Γ. ΠΑΠΑΓΙΑΒΗΣ

ΣΗΜΕΡΙΝΟ ΠΡΟΓΡΑΜΜΑ

Ἀπὸ τὸ ἐκλογικὸ Κέντρο τοῦ κ. Παπαγιαβῆ ἀνακοινοῦται ὅτι:

Χθὲς ὁ κ. Παπαγιαβῆς καὶ οἱ συνεργάτες του ἐπισκέφθηκαν τήν Ἁγία Τριάδα (Τηγανίτα) ὅπου καὶ μίλησαν σέ ἐνθουσιώδη συγκέντρωση τῶν κατοίκων.

Ἀκολούθως κατευθύνθηκαν στὸν Ἁγ. Ἰωάννη Πράτσικα, στοῦ Ψάχου, στὴν Τέρψη, ὄπισθεν Λαδοπούλου, συνοικία Πτωχοκομείου, Χαλκωματᾶ, Βορ. Ἠπείρου.

Σ' ὅλες τίς συγκεντρώσεις τὸ πλῆθος ὑποδεχόταν τόν κ. Παπαγιαβῆ μέ ζητωκραυγές καὶ ἀνθοδέσμες.

Σήμερα ὁ κ. Παπαγιαβῆς καὶ οἱ συνεργάτες του θά περιοδεύσουν εἰς Λάγγουρα καὶ Προσφυγικά.

ΓΕΩΡΓΙΟΣ ΤΑΣΗ ΒΓΕΝΟΠΟΥΛΟΣ

ΣΤΕΙΛΤΕ ΝΕΟΥΣ ΚΑΙ ΙΚΑΝΟΥΣ ΣΤΟΝ ΔΗΜΟ
ΔΗΜΟΤΙΚΗ ΣΥΝΕΡΓΑΣΙΑ
Γ. ΠΑΠΑΓΙΑΒΗΣ

Μεγάλη συγκέντρωση τοῦ Συνδυασμοῦ "ΔΗΜΟΚΡΑΤΙΑ - ΠΡΟΟΔΟΣ"

ΠΕΜΠΤΗ, 12 ΟΚΤ. ΩΡΑ 7.30 ΠΛ. ΓΕΩΡΓΙΟΥ
ΜΙΛΑΕΙ Ο ΔΗΜΑΡΧΟΣ ΤΗΣ ΠΑΤΡΑΣ

ΘΕΟΔ. Κ. ΑΝΝΙΝΟΣ

ΟΙ ΠΕΡΙΟΔΕΙΕΣ ΤΟΥ κ. Θ. ΑΝΝΙΝΟΥ

ΤΡΙΤΗ 10)10: Περιοχὴ Παντοκράτορος (Γερμανοῦ) ὥρα 6.30. Προάστειον (καφ. Καρμίρη) ὥρα 7.15. Ἀγυιὰ (καφ. Κοκόση) ὥρα 8.15

ΤΕΤΑΡΤΗ 11.10: 6.30 Λάγγουρας (καφ. Ἀνδρικόπουλου) — Κουκούλι (καφ. Καμπέρου) — Μπεγουλάκι — Περιβόλα — Ἐπιστροφή Ταμπάχανα — Τσολιὰ (καφ. Μούγιου) — Ἁγ. Αἰκατερίνη.

ΠΕΜΠΤΗ 12)10: Κεντρικὴ Συγκέντρωση στὴν Πλατεῖα Γεωργίου (7.30 μ.μ.)

ΠΑΡΑΣΚΕΥΗ 13)10: 6.30 μ.μ. Ἀρόη — Γηροκομεῖο — Ἐγλυκάδα.

8.00 μ.μ. Προσφυγικὰ — Καφενεῖον Ἄρη

ΑΠΑΝΤΗΣΙΣ ΕΙΣ ΑΝΑΛΗΘΕΙΕΣ

Ὁ κ. Γ. Παπαγιαβῆς ἐγγύησις συνεργασίας καὶ προόδου

Τὸ πρόγραμμα τοῦ Συνδυασμοῦ τοῦ κ. Γεωργίου Παπαγιαβῆ — ἕνα πρόγραμμα σοβαρὸ, θετικὸ, ἀντικειμενικὸ καὶ, κυρίως, πραγματοποιήσιμο, στὰ χέρια ἱκανῶν φορέων τῆς λαϊκῆς θελήσεως — προκάλεσε τέτοια εὐχάριστη ἐντύπωση στὸν Πατραϊκὸ Λαὸ, ὥστε σκόρπισε τόν πανικὸ στὸν συνδυασμὸ τοῦ ἀπερχόμενου δημάρχου. Ἰδιαίτερα τούς ἐνόχλησε τό γεγονὸς ὅτι εἶναι ἕνα πρόγραμμα ΔΗΜΟΚΡΑΤΙΚΟ καὶ ΑΓΩΝΙΣΤΙΚΟ γιὰ τὴν ἀνάπτυξη τῆς Τοπικῆς Αὐτοδιοικήσεως, γιατί, ὅπως προβάλλουν (καὶ κακοποιοῦν) τίς ἔννοιες «δημοκρατία» καὶ «πρόοδος» θὰ ἤθελαν νὰ προβάλλωνται καὶ ὡς μονοπωλιακοὶ ὑπέρμαχοι τῆς Τοπικῆς Αὐτοδιοικήσεως. Καὶ ἐπιδόθηκαν σέ μιὰ προσπάθεια κακόπιστης διαστρεβλώσεως τοῦ προγράμματός μας. Φαίνεται, ὅμως ὅτι οἱ Ἐρυθροφρουροὶ τοῦ κ. Ἄννινου πού κατευθύνουν τὸν ἐκλογικὸ του ἀγῶνα, ἔχουν πολὺ λίγη ἐκτίμηση στὴ νοημοσύνη τοῦ Πατραϊκοῦ Λαοῦ. Ἔτσι ἔσκαψαν λάκκους καὶ πέφτουν μέσα οἱ ἴδιοι...

«Δικαιώνεται — λένε, τάχα ἀπὸ ἐμᾶς — ἡ κυβερνητικὴ πολιτικὴ στὸ θέμα τῆς Τοπικῆς Αὐτοδιοίκησης». Εἶναι στὰ καλὰ τους; Ἐμεῖς ἐτονίσαμε, κατ' ἐπανάληψη, ὅτι ἡ Τοπικὴ Αὐτοδιοίκηση ὑποφέρει ἀπὸ χρόνια καὶ ἔχει καταντήσει «σκιά» γι αὐτὸ καὶ ἐπιβάλλεται, σὰν ἀνάγκη ἐθνικὴ, νά δοθοῦν στὴν Τοπικὴ Αὐτοδιοίκηση ΚΑΙ ΕΞΟΥΣΙΕΣ ΚΑΙ ΟΙΚΟΝΟΜΙΚΟΙ ΠΟΡΟΙ. Αὐτὸ λέγεται... δικαίωση τῶν κυβερνήσεων (ΟΛΩΝ τῶν κυβερνήσεων τῆς τελευταίας 50ετίας, ὅπως ἐτονίσαμε), πού ἐσυρρίκνωσαν διοικητικὰ καὶ οἰκονομικὰ τὴν Αὐτοδιοίκηση; Τότε, ἔχασαν τὴ σημασία τους οἱ λέξεις.

ΣΥΝΕΧΕΙΑ εἰς τὴν 5ην σελίδα

ΤΕΧΝΟΜΕΤΑΛ Ο.Ε.

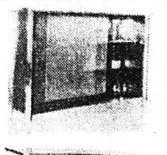

ΜΕΤΑΛΛΙΚΑ ΕΠΙΠΛΑ ΠΑΝΤΟΣ ΤΥΠΟΥ
ΕΚΘΕΣΙΣ: Ρ. ΦΕΡΑΙΟΥ 124
ΤΗΛ. 278.590 ΠΑΤΡΑΙ

ΓΡΑΦΕΙ Ο ΣΤΑΥΡΟΣ ΙΝΤΖΕΓΙΑΝΝΗΣ

ΦΑΙΔΡΑ ΔΙΑΦΟΡΑ

«Ἐθνικὸς Κῆρυξ». Τελευταία σελίδα, πῆχτρα οἱ φωτογραφίες. Οὐδὲν νεώτερον. Ἐκλογές γάρ τὴν Κυριακὴ καὶ οἱ πάντες γνωστοὶ καὶ μὴ ἐξαιρετέοι.

Χαμόγελα, σοβαρότητες καὶ μερικοὶ ὕφος. Ψάχνει ἡ Μιμήκα, καινούργιο ἐκλογικὸ βιβλιάριο, ἕναν - ἕναν.

Ἐτοῦτος ἤ ὁ ἄλλος; Ἐκεῖνος μὲ τὸ μουστακάκι!

—Καλέ κούκλος εἶναι. Αὐτὸν θὰ ψηφίσω.

Ἡ κυρία μὲ τά γυαλιά καὶ τὰ διπλὰ — τριπλά δακτυλίδια ἔχει ἀντίρρηση. Μή κυττᾶς τὶς φωτογραφίες. Τὰ φαινόμενα ἀπατοῦν. Τὸ ἴδιο ἔπαθα κι ἐγὼ μέ τόν Ἀναστάση. Στίς φωτογραφίες ἔδειχνε πρωταθλητής. Δέν ἔλεγε ὅμως καὶ πολλὰ πράγματα, θέλω νὰ πῶ δηλαδὴ, μέ καταλαβαίνετε; Θεὸς σ' χωρέστον!!

Ἀπὸ χαιρετοῦρες πῶς πᾶμε;

Τό πᾶν εἶναι νὰ εἶσαι διαβασμένος. Μέ ποιὰ ὁμάδα παίζει ὁ καθένας. Λές Παπαγιαβῆ σοῦ λέει Ἄννινος. Συμφωνᾶς ναί, Ἄννινος βέβαια. Γελάει: Σοῦ τήν ἔσκασα... Γκολφινόπουλος

Πάω τὸ ἐκλογικὸ μου βιβλιάριο στὸ Πρωτοδικεῖο.

—Τελείωσε. Νὰ τὸ πετάξω νὰ γλυτώσω;

Γελᾶνε: Φέρε νὰ σοῦ βάλουμε σελίδες. Προσθέτει μία σελίδα.

—Τί κάνεις Χριστιανέ μου; Βάλε κάμποσες νὰ μήν ξαναρχὸ μαστε τήν ἄλλη Κυριακή!!

«Ἐθνικὸς Κῆρυξ». Τελευταία σελίδα. Γεμάτη φωτογραφίες. Τὸ Πάνθεον τῶν Ἡρώων...

—Δὸς μου ψῆφο νά σταθῶ καὶ τὴν Πάτρα... ταρακουνήσω..

Ἡ κυρία Ἀγγελικὴ ἔχει τόν κουνιάδο της. Φέρνει τό ψηφοδέλτιο ....ἐσταυρωμένο καὶ ζητάει κι ἐγγυήσεις:

—Θὰ μοῦ πεῖς σὲ ποιὰ ἐνορία ψηφίζεις ἐσὺ κι ἡ γυναίκα σου, ἀλλοίμονό σου ἄν δέν βρῶ ψῆφο στὴν Εὐαγγελίστρια. Κουνάει τήν ὀμπρέλλα ἀπειλητικά. Ξηγηθήκαμε;

Ἡ Φιορούλα ἔρχεται κουνιστὴ καὶ λυγιστὴ. Πόσα;

—Ὁρῖστε;

—Λέω, πό