ΑΓΩΝΙΖΟΝΤΑΙ

Γιὰ διοικητικὴ καὶ οἰκονομικὴ αὐτοτέλεια τῆς Τ. Α.
Γιὰ Οὐσιαστικὲς καὶ ἀποφασιστικὲς ἁρμοδιότητες
Γιὰ συμμετοχὴ τῆς Τ. Α. στὸν Ἐθνικὸ Προγραμματισμό.
Γιὰ νὰ γίνουν οἱ Δῆμοι ὄργανα ἀποκεντρωμένης ἐξουσίας.

ΨΗΦΙΣΤΕ ΔΗΜΟΚΡΑΤΙΑ - ΠΡΟΟΔΟ
ΜΕ ΔΗΜΑΡΧΟ ΤΟΝ Θ. ΑΝΝΙΝΟ

ΑΘΑΝΑΣΟΠΟΥΛΟΣ ΔΗΜ.
ΕΜΠΟΡΟΣ ΗΛΕΚΤΡΙΚΩΝ ΕΙΔΩΝ

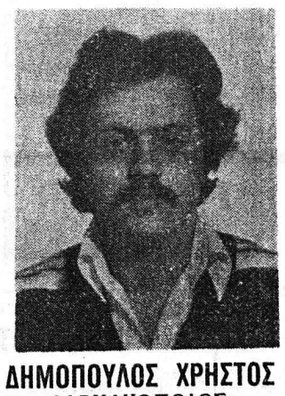

ΔΗΜΟΠΟΥΛΟΣ ΧΡΗΣΤΟΣ
ΦΑΡΜΑΚΟΠΟΙΟΣ

ΠΑΠΑΝΙΚΑ ΜΑΡΙΑ
ΨΥΧΟΛΟΓΟΣ

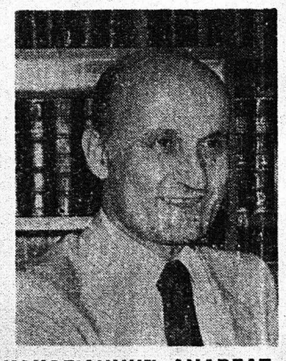

ΚΑΚΟΓΙΑΝΝΗΣ ΑΝΔΡΕΑΣ
ΔΙΚΗΓΟΡΟΣ

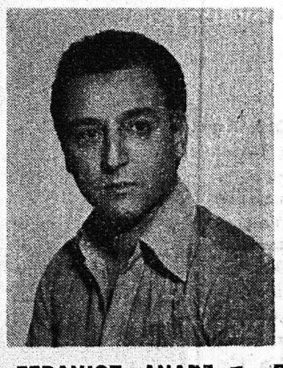

ΓΕΡΑΝΙΟΣ ΑΝΔΡΕΑΣ
ΣΥΝΔΙΚΑΛΙΣΤΗΣ

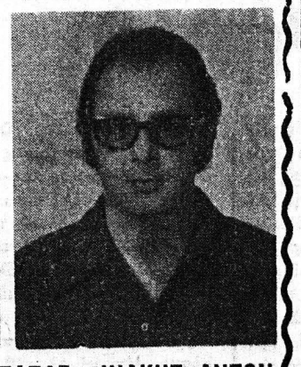

ΠΑΠΑΓΙΑΝΝΑΚΗΣ ΑΝΤΩΝ.
ΣΥΝΔΙΚΑΛΙΣΤΗΣ

ΚΑΡΑΒΟΛΑΣ ΑΝΔΡΕΑΣ
ΠΟΛΙΤΙΚΟΣ ΜΗΧΑΝΙΚΟΣ

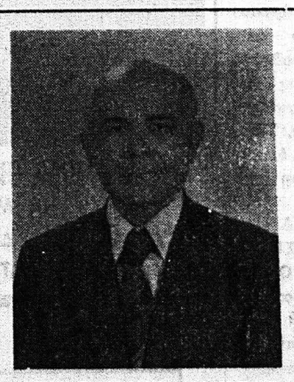

ΤΣΙΜΠΟΥΚΗΣ ΑΝΔΡΕΑΣ
ΕΜΠΟΡΟΡΡΑΠΤΗΣ

ΣΤΑΜΑΤΟΠΟΥΛΟΣ ΛΑΜΠΡΟΣ
ΔΕΡΜΑΤΕΜΠΟΡΟΣ

ΚΟΥΚΟΣ ΓΙΑΝΝΗΣ
ΕΣΤΙΑΤΩΡΑΣ

ΜΑΡΓΑΡΙΤΗΣ ΛΕΟΝΙΔΑΣ
ΔΙΚΗΓΟΡΟΣ

ΣΑΖΑΚΛΗΣ ΓΙΑΝΝΗΣ
ΕΠΙΧΕΙΡΗΜΑΤΙΑΣ

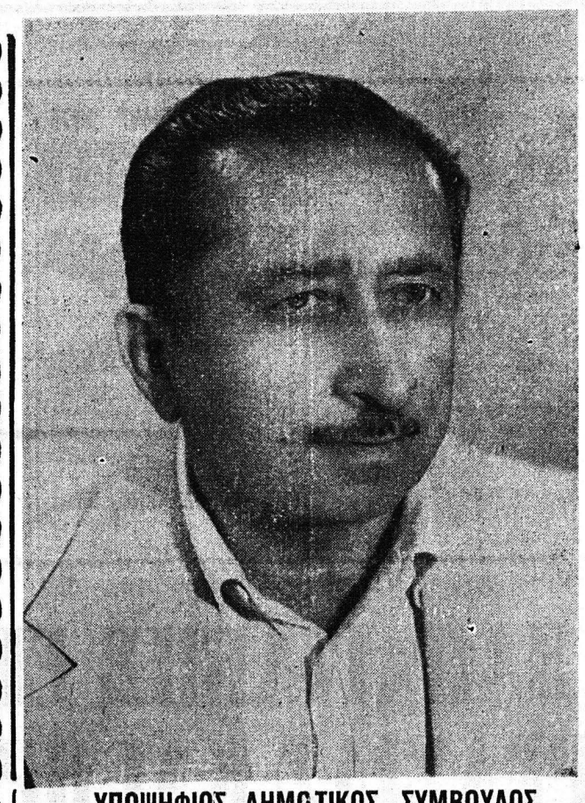

ΥΠΟΨΗΦΙΟΣ ΔΗΜΟΤΙΚΟΣ ΣΥΜΒΟΥΛΟΣ
ΣΥΝΔΥΑΣΜΟΥ Κ. ΓΚΟΛΦΙΝΟΠΟΥΛΟΥ

ΕΥΘΥΣ ΜΕΤΑ ΤΙΣ ΔΗΜΟΤΙΚΕΣ ΕΚΛΟΓΕΣ

ΔΡΑΚΟΝΤΙΑ ΜΕΤΡΑ ΚΑΤΑ ΤΩΝ ΑΥΘΑΙΡΕΤΩΝ

ΑΘΗΝΑΙ. Ὑπάρχουν ἔγκυροι πληροφορίαι, συμφώνως πρὸς τὰς ὁποίας δρακόντειο νόμο κατά τῶν μελλοντικῶν αὐθαιρέτων θά ψηφίσει ἡ κυβέρνηση μετά τίς δημοτικὲς ἐκλογὲς. Ὁ νόμος θά μεταβάλλει σὲ ἀξιόποινη πράξη τὴν ἄρνηση ἰδιοκτήτη νά κατεδαφίσει τὸ αὐθαίρετο κτίσμα του, ἐντὸς ἢ ἐκτὸς σχεδίου καί θά ἐπιβάλλει ποινή φυλακήσεως ὡς ἐνάμισυ χρόνο, μή ἐξαγοραζόμενη!

Τὸ νομοσχέδιο ἔχει ὑπογραφεῖ πρὶν ἀπὸ ἕνα μήνα ἀπὸ τοὺς ὑπουργοὺς Δημοσίων Ἔργων καί Δικαιοσύνης κ.κ. Ζαρντινίδη καί Σταμάτη, θά περάσει σύντομα ἀπὸ τὴν κυβερνητική ἐπιτροπή καί θά προωθηθεῖ στὴ Βουλή μετά τίς δημοτικὲς ἐκλογὲς.

Ἡ μή ἐξαγοραζομένη ποινή θὰ ἐπιβάλλεται ἀπὸ τὸ δικαστήριο στὸν οἰκιστή, ὁ ὁποῖος θὰ ἀρνεῖται νά κατεδαφίζει τὸ αὐθαίρετο μόνος του. Ὅταν, δηλαδή ἐκπνέει ἄπρακτη ἡ 20ήμερη προθεσμία, ποὺ τοῦ θέτει τὸ πολεοδομικὸ γραφεῖο (βάσει διατάξεως τοῦ Γενικοῦ Οἰκοδομικοῦ Κανονισμοῦ) νά κατεδαφίσει ὁ ἴδιος τὸ αὐθαίρετο οἰκοδόμημα του, σέ ἐκτέλεση τοῦ «ὁριστικοῦ πρωτοκόλλου κατεδαφίσεως» πού ἐκδίδεται μετὰ διαδικασία ὀλόκληρη, στὴν ὁποία προβλέπονται καί ἐνστάσεις.

Στὴν περίπτωση ἀρνήσεως «κῆς κατεδαφσεως, τὸ ἀδίκημα ποινοποιεῖται μέ ἔγκληση ἀπὸ τὴν ἀστυνομία ἤ τὴν πολεοδομική ὑπηρεσία. Ὁ πολίτης παραπέμπεται στὸ δικαστήριο καί ἡ προβλεπομένη ποινή ποικίλλει ἀπὸ ἕνα ὡς ἕνα μισυ χρόνο. Ἄν ὁ καταδικασθεῖς ἀμέσως μετά τὴν καταδίκη του ἤ κατά τή διάρκεια ἐκτίσεως τῆς ποινῆς κατεδαφίσει τὸ παράνομο κτίσμα, διακόπτεται ἡ ἔκτιση τῆς ποινῆς.

Ὁ νόμος δέν θά ἐφαρμοσθεῖ στίς περιοχές ὅπου δέν ἔχουν γίνει ἐπεκτάσεις σχεδίων πόλεως ἤ ὅπου τὸ σχέδιο πόλεως εἶναι κορεσμένο καί γενικότερα ὅπου ἡ πολιτεία δέν μπορεσε, λόγω ἀντικειμενικῶν δυσχερειῶν (διαμόρφωση ἐδάφους κλπ) νὰ ἐπεκτείνει σχέδια πόλεως.

Παραλλήλα ἰσχύει πάντοτε ὁ Ν. 651 πού ἐπιβάλλει αὐστηρὲς ποινὲς στοὺς ἐργολάβους τῶν αὐθαιρέτων κτισμάτων (κατάσχεση μηχανημάτων κλπ)

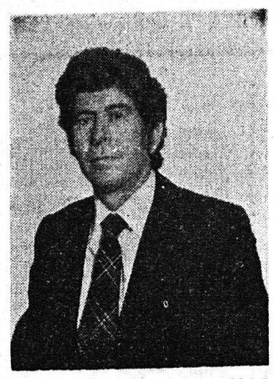

ΝΙΚΟΣ Ι. ΛΥΜΠΕΡΟΠΟΥΛΟΣ
ΛΟΓΙΣΤΗΣ
ΥΠΟΨΗΦΙΟΣ ΔΗΜΟΤΙΚΟΣ ΣΥΜΒΟΥΛΟΣ ΣΥΝΔΥΑΣΜΟΥ
Θ. ΑΝΝΙΝΟΥ

ΙΩΑΝΝΗΣ ΓΙΑΛΕΛΗΣ
ΙΑΤΡΟΣ
ΥΠΟΨΗΦΙΟΣ ΣΥΝΔΥΑΣΜΟΥ
Κ. ΓΚΟΛΦΙΝΟΠΟΥΛΟΥ

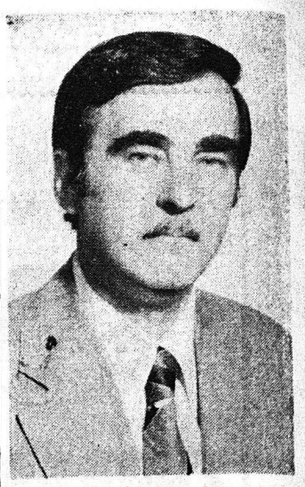

ΝΙΚΟΣ Ι. ΛΑΪΝΙΩΤΗΣ
ΔΗΜ. ΣΥΜΒΟΥΛΟΣ
ΥΠΟΨΗΦΙΟΣ ΣΥΝΔΥΑΣΜΟΥ
Γ. ΠΑΠΑΓΙΑΒΗ

Ὁ κ. Ν. Λαϊνιώτης δέν ὑπῆρξε ἁπλῶς ἕνας δημοτικὸς σύμβουλος. Ἐπί σειράν ἐτῶν ἐπέδειξε καί ἐμφανῆ καί ἀφανῆ δραστηριότητα ὠφελήσας τὰ μέγιστα τὸν Δῆμον. Καί ὑπῆρξε πάντοτε ὁ εὐθύς, ὁ εἰλικρινής ὁ χρήσιμος. Ἡ προσφορά του εἰς τὰ κοινά ὑπῆρξε μεγίστη καί ἀσφαλῶς μέ τήν ψῆφον τῶν δημοτῶν θά δυνηθῆ νά συνεχίσῃ ἕνα χρήσιμον ἔργον.

Γωνιὰ τοῦ Βιβλίου
ΑΓ. ΝΙΚΟΛΑΟΥ 32 • ΤΗΛ. 277-396
Σχολικές Τσάντες
ΠΟΙΟΤΗΤΕΣ ΕΚΛΕΚΤΕΣ
ΤΙΜΕΣ ΕΞΑΙΡΕΤΙΚΕΣ

ΝΕΟΝ ΣΥΝΕΔΡΙΟΝ ΗΛΕΚΤΡΟΝΙΚΩΝ ΥΠΟΛΟΓΙΣΤΩΝ

Πληροφορούμεθα, ὅτι ὑπὸ τοῦ Πανεπιστημίου Πατρῶν ἤρχισε ἡ ὀργάνωσις καὶ δευτέρου συνεδρίου Ἠλεκτρονικῶν Ὑπολογιστῶν, ὡς ἐκεῖνο τὸ ὁποῖον ἐπραγματοποιήθη πρὸ μηνῶν. Καί τὸ νέον αὐτὸ συνέδριον ὀργανοῦται ὑπὸ ἐπιτροπῆς καθηγητῶν ὑπὸ τὸν κ. Κ. Γούδαν.

ΤΥΠΟΙ ΣΤΡΟΒΙΛΟΦΟΡΩΝ ΑΝΤΛΙΩΝ TORRENT
ΑΝΦΙΛΚΩ
ΟΜΟΡΡΥΘΜΟΣ ΤΕΧΝΙΚΗ ΕΤΑΙΡΙΑ
Μετὰ κατακορύφου ἠλεκτροκινητήρος κοίλου ἄξονος
Μετὰ κιβωτίου ἰσωτικῆς μεταδόσεως
Μετὰ κατακορύφου ἠλεκτροκινητήρος
Μετὰ ἀλλακτῆς τροχαλίας
Μετὰ ἐπιπέδου τροχαλίας
Κ. Λ. ΑΝΤΙΟΧΟΣ
Ν. Κ. ΚΩΝΣΤΑΝΤΑΚΟΠΟΥΛΟΣ
Θ. Ν. ΦΙΛΟΠΟΥΛΟΣ
ΤΜΗΜΑ ΠΩΛΗΣΕΩΝ
ΤΜΗΜΑ ΜΕΛΕΤΩΝ
ΤΜΗΜΑ ΕΓΚΑΤΑΣΤΑΣΕΩΝ
ΤΗΛΕΦ. 275.076–223:484
ΤΗΛΕΓΡΑΦΙΚΗ ΔΙΝΣΙΣ
ΑΝΦΙΛΚΩ Ο Ε
ΕΠΙΣΚΕΦΘΗΤΕ ΜΑΣ Ἢ ΤΗΛΕΦΩΝΗΣΤΕ
ΔΙΑ ΚΑΘΕ ΠΡΟΒΛΗΜΑ ΑΝΤΛΗΣΕΩΣ ΥΔΑΤΟΣ
ΕΚΘΕΣΙΣ – ΓΡΑΦΕΙΑ ΡΗΓΑ ΦΕΡΡΑΙΟΥ 89 Α ΠΑΤΡΑΙ

ΑΥΤΟΚΙΝΗΤΑ
SEAT
ΑΝΤ/ΠΟΙ: ΠΕΛ/ΝΗΣΟΥ
ΔΥΤ. ΕΛΛΑΔΟΣ - ΙΟΝΙΩΝ ΝΗΣΩΝ
«Α.Β.Ε.Ε.Α.» Α.Ε.
Μοζώνος 205 - 207 ΠΑΤΡΑΙ
ΚΕΝΤ. (061) 32 9445-6
ΔΥΤΙΚΟ (061) 32 9447
ΠΟΛ. (061) 32 3477
SERVICE (061) 32 9448
ΑΝΤ/ΚΑ (061) 32 6651

ΑΠΟΔΟΚΙΜΑΖΕΙ ΤΑΣ ΕΠΙΘΕΣΕΙΣ ΚΑΤΑ ΑΣΤΥΝΟΜΙΚΩΝ

Ὁ Σύνδεσμος «ΦΙΛΩΝ ΣΩΜΑΤΩΝ ΑΣΦΑΛΕΙΑΣ ΝΟΜΟΥ ΑΧΑΪΑΣ» ἀπέστειλε πρός τὸ Ὑπουργεῖο Δημοσίας Τάξεως καὶ τὸ Ἀρχηγεῖον Ἀστυνομίας Πόλεων τὸ κατωτέρω τηλεγράφημα:

Ἐκφράζομεν ἀγανάκτησιν καί ἀποδοκιμασίαν διά σημειουμένας ἐπιθέσεις πολιτῶν ἐναντίον ὀργάνων σωμάτων ἀσφαλείας μοχθούντων δι' ἀσφάλειάν μας. Εἶναι ἀπαράδεκτον νὰ ἀφοπλίζονται καί δέρωνται ὡς συνέβη εἰς κέντρον διασκεδάσεως Ἀθηνῶν. Ἐκφράζομεν συμπάθειάν μας πρὸς θῦμα καί ζητοῦμεν παραδειγματικήν τιμωρίαν δραστῶν.

Διὰ τὸν Σύνδεσμον
«Φίλων Σωμ. Ἀσφαλείας
Ὁ Πρόεδρος
Θ. ΜΕΝΤΖΕΛΟΠΟΥΛΟΣ

MIELE HELLAS

ΑΝΑΚΟΙΝΩΣΙΣ

Γνωστοποιοῦμε στὸ Πατραϊκὸ κοινὸ ὅτι ἡ πώλησις ὅλων τῶν προϊόντων MIELE καί ἐντοιχισμένων συσκευῶν κουζίνας, ἀνετέθη εἰς τὰ καταστήματα ΣΩΤΗΡΟΠΟΥΛΟΙ —ΓΚΟΛΦΙΝΟΠΟΥΛΟΣ ὁδὸς Μαιζῶνος 58 καί ΚΟΥΒΕΡΙΑΝΟΝ ΓΡΗΓΟΡΙΟΝ Μαιζῶνος 94.

Παρακαλοῦμεν ὅπως διά τάς ἀγοράς σας συσκευῶν MIELE καί τεχνική ἐξυπηρέτηση ἀπευθύνεσθε εἰς τὰ ἀνωτέρω ἐξουσιοδοτημένα καί ὑπεύθυνα καταστήματα.

MIELE HELLAS
Δραγατσανίου 4— ΑΘΗΝΑΙ

ΑΝΔΡ. ΑΠ. ΤΣΙΤΣΑΡΑΣ
SERVICE ΕΛΑΣΤΙΚΩΝ
(Βουλκανιζατέρ)
★ ΣΕΡΒΙΣ ΕΛΑΣΤΙΚΩΝ ΚΑΙ ΥΠΕΥΘΥΝΗ ΦΡΟΝΤΙΔΑ ΤΟΥ ΑΥΤΟΚΙΝΗΤΟΥ ΣΑΣ
★ ΤΕΧΝΟΛΟΓΙΚΗ ΠΕΙΡΑ 20 ΕΤΩΝ
★ ΕΛΕΓΧΟΣ, ΖΥΓΟΣΤΑΘΜΗΣΗ, ΤΟΠΟΘΕΤΗΣΗ, ΕΥΘΥΓΡΑΜΜΗΣΗ Κ. Λ. Π.
★ ΠΛΗΡΗΣ ΣΕΙΡΑ ΕΛΑΣΤΙΚΩΝ ΓΙΑ ΚΑΘΕ ΤΥΠΟ ΑΥΤ/ΤΟΥ.
ΑΓ. ΑΝΔΡΕΟΥ - ΣΑΧΤΟΥΡΗ 9 • ΠΑΤΡΑΙ • ☎ 328.015

ΣΚΑΠΤΙΚΑ ΜΗΧΑΝΗΜΑΤΑ
ΠΑΝ. ΜΑΓΙΕΝΟΣ
Αγ. Ανδρέου 92
ΠΑΤΡΑΙ
ΤΗΛ. 275.835

ΥΛΙΚΑ ΑΥΤΟΜΑΤΙΣΜΟΥ ΚΑΙ ΒΙΟΜΗΧΑΝΙΑΣ
ΑΝΤΑΛΛΑΚΤΙΚΑ ΠΑΝΤΟΣ ΤΥΠΟΥ ΣΥΣΚΕΥΩΝ
ΕΠΙΣΚΕΥΑΙ ΠΕΡΙΕΛΙΞΕΙΣ ΗΛΕΚΤΡΟΚΙΝΗΤΗΡΩΝ
ΑΝΤΛΗΤΙΚΑ ΣΥΓΚΡΟΤΗΜΑΤΑ
ΛΕΩΝΙΔΑΣ Γ. ΕΥΣΤΡΑΤΙΑΔΗΣ
ΑΝΤΛΙΕΣ ΕΛΑΙΟΤΡΙΒΕΙΩΝ ΤΑΧΕΙΑΣ ΑΝΟΔΟΥ — ΑΣΑΝΣΕΡ — ΚΥΚΛΟΦΟΡΙΑΣ ΝΕΡΟΥ
ΠΑΤΡΕΩΣ 25 ΠΑΤΡΑΙ
ΤΗΛΕΦ. 276.889
ΕΙΔΙΚΕΣ ΑΝΤΛΙΕΣ ΕΛΑΙΟΛΑΔΟΥ ΚΑΙ ΕΛΑΙΟΜΟΥΣΤΟΥ

τοξαβάνης
ΜΑΙΖΩΝΟΣ 80 ΤΗΛ. 274-734-ΠΑΤΡΑΙ
* ΜΟΤ/ΔΗΛΑΤΑ PEUCEOT
* ΤΗΛΕΟΡΑΣΕΙΣ
* ΨΥΓΕΙΑ
* ΠΛΥΝΤΗΡΙΑ
* ΚΟΥΖΙΝΕΣ
ΧΡ. ΜΠΑΛΚΑΜΟΣ
Μαιζώνος 96 • ΤΗΛ. 273-428
Ψυγεία
INDESIT
Χρεωστούν σε 104 χώρες
Oui
Ἡ γυναικεία Μόδα προσεγμένη σε κάθε λεπτομέρεια
Oui
Νεανικά σύνολα
Oui
Μαιζώνος-Κολοκοτρώνη (Γωνία)
Τηλ. 273-658-Πάτραι
ΠΑΠΙΩΝ
ΠΟΥΤΟΘΛΑΣΗ
Κορίνθου 288
ΤΗΛ. 276.562 ΠΑΤΡΑΙ
ΠΑΙΔΙΚΑ ΠΑΛΤΑ-ΦΟΡΕΜΑΤΑ ΚΟΥΣΤΟΥΜΑΚΙΑ Πλεκτά ΒΕΒΕ
ΒΑΠΤΙΣΤΙΚΑ σε μεγάλη συλλογή
ΝΥΦΙΚΑ Λαμπάδες γάμου Μπομπονιέρες
ΓΕΩΡΓ. ΚΟΝΤΗΣ
ΕΡΜΟΥ 54 • ΤΗΛ. 274-602
BABY-Train
* Παιδικά-Εφηβικά
* Εἴδη Μπεμπέ
* Παιδικά Ἐπίπλα
* Φορέματα Ἐγκυμοσύνης
Ἀποκλειστικότης BELLA MAMMA
BABY-Train
ΜΑΙΖΩΝΟΣ 40 • ΤΗΛ. 220-919
Γυναικεῖα Φορέματα Ποιότητος
MARIE
ΝΙΚΟΛ. ΑΠΟΣΤΟΛΟΠΟΥΛΟΣ
ΑΓ. ΝΙΚΟΛΑΟΥ 67 • ΤΗΛ. 224-075
STOP
ΚΛΕΙΣΘΗΚΑΤΕ ΕΞΩ;
ΚΛΕΙΔΩΘΗΚΕ ΤΟ ΑΥΤΟΚΙΝΗΤΟ ΣΑΣ;
ΚΑΛΕΣΑΤΕ
221-240
521-804
ΔΙΑΝΥΚΤΕΡΕΥΟΜΕΝ
ΕΠΙΣΚ/ΑΙ ΚΛΕΙΔΑΡΙΟΣ
ΚΩΣΤΑΣ ΝΙΚΟΛΟΠΟΥΛΟΣ
ΒΟΤΣΗ 31 & ΜΑΙΖΩΝΟΣ ΓΩΝΙΑ
ΕΝΑΝΤΙ ΔΗΜΑΡΧΙΑΣ