ΗΜΕΡΗΣΙΟΣ ΚΗΡΥΞ
ΠΑΤΡΩΝ
ΤΕΤΑΡΤΗ 11 ΟΚΤΩΒΡΙΟΥ 1978

Ο ΒΟΥΛΕΥΤΗΣ
κ. Μ. ΚΟΥΤΣΟΓΙΩΡΓΑΣ

'Ο βουλευτής τοῦ ΠΑΣΟΚ κ. Μένιος Κουτσόγιωργας θὰ εὑρίσκεται σήμερα στὸ Αἴγιον ὅπου θά δεχθῆ τούς φίλους του καὶ αὔριο Πέμπτη θά δέχεται στὸ πολιτικὸ του γραφεῖο Γούναρη 25 ἀπὸ 9 — 1.

— ΑΝΑΚΟΙΝΩΣΗ

'Ανακοινώνεται ὅτι τὸ Τεχνικὸ καὶ 'Επαγγελματικὸ Λύκειο Πατρῶν κατὰ τὸ σχολ. ἔτος 1978-79 θὰ προσλάβει μὲ ὡριαία ἀντιμισθία ἐκπ)κὸ πτυχιοῦχο ΙΑΤΡΙΚΗΣ.

Οἱ ἐνδιαφερόμενοι μποροῦν νὰ ἀπευθύνωνται προσωπικὰ στὰ διδακτήρια τῶν Λυκείων στὸ Κουκοῦλι, πρωϊνές ὧρες ἢ στὰ τηλέφωνα 325-157 καὶ 330-997.

'Εκ τῆς Διευθύνσεως

ΑΛΕΚΟΣ ΠΑΠΑΔΗΜΑΤΟΣ
ΕΜΠΟΡΟΣ
ΥΠΟΨΗΦΙΟΣ ΔΗΜΟΤΙΚΟΣ
ΣΥΜΒΟΥΛΟΣ ΣΥΝΔΥΑΣΜΟΥ
Κ. ΓΚΟΛΦΙΝΟΠΟΥΛΟΥ

ΕΛΛΗΝΙΚΗ ΑΜΝΗΣΤΕΙΑ

ΑΝΑΚΟΙΝΩΣΗ

'Ανακοινοῦται ὅτι τὸ γραφεῖα τῆς 'Ελληνικῆς 'Επιτροπῆς 'Αμνηστίας πρὸς τούς 'Αξιωματικοὺς τῆς 21ης 'Απριλίου ἐν Πάτραις ἐγκατεστάθησαν ἐπὶ τῆς ὁδοῦ Καραϊσκάκη καὶ Φιλοποίμενος ἀριθμὸς 164 καὶ λειτουργοῦν καθ' ἑκάστην καὶ ἀπὸ 9.30 — 12.30 καὶ ἀπὸ 6 — 9.30. Τηλέφ. 276.878. Οἱ συμπολίτες δύνανται νὰ προσέρχωνται διά νά ὑπογράψουν εἰς τὸ πανελλήνιον αἴτημα διὰ τὴν ἀποφυλάκισιν τῶν ἐγκλείστων ἀξιωματικῶν.

ΣΤΑΥΡΟΣ ΧΡΥΣΟΠΟΥΛΟΣ

ΓΡΑΜΜΑΤΕΥΣ ΥΠΕΡΑΣΤΙΚΟΥ ΚΤΕΛ
ΥΠΟΨΗΦΙΟΣ
ΣΥΝΔΥΑΣΜΟΥ ΓΕΩΡΓ. ΠΑΠΑΓΙΑΒΗ

ΧΡΙΣΤΟΔΟΥΛΟΣ ΤΟΥΛΙΑΤΟΣ

ΤΟΥ ΔΗΜΑΡΑΤΟΥ
'Υποψήφιος
ΔΗΜΟΤΙΚΟΣ ΣΥΜΒΟΥΛΟΣ ΤΟΥ ΣΥΝΔΥΑΣΜΟΥ
«ΝΟΙΚΟΚΥΡΙΟ — ΠΡΟΚΟΠΗ»
ΚΩΝ)ΝΟΥ ΓΚΟΛΦΙΝΟΠΟΥΛΟΥ

'Η δυναμικὴ θητεία του στὸ προηγούμενο Δημοτικὸ Συμβούλιο ἡ ἐπιτυχημένη του παρουσία σ' ὅλα τά προβλήματα τῆς Πόλης μας καὶ ὁ ἀκέραιος χαρακτῆρας του, ἀποτελοῦν τήν μεγαλύτερη ἐγγύηση γιὰ τήν ἀξιοποίηση τῆς ψήφου σου.

ΙΩΑΝΝΗΣ Κ. ΟΔΥΣΣΕΩΣ
ΥΠΟΨΗΦΙΟΣ ΔΗΜΟΤΙΚΟΣ ΣΥΜΒΟΥΛΟΣ
ΣΥΝΔΥΑΣΜΟΥ ΓΚΟΛΦΙΝΟΠΟΥΛΟΥ

ΧΡΙΣΤΟΣ ΕΠ. ΧΡΙΣΤΟΠΟΥΛΟΣ
ΙΑΤΡΟΣ — ΠΑΘΟΛΟΓΟΣ
ΥΠΟΨΗΦΙΟΣ ΔΗΜΟΤΙΚΟΣ ΣΥΜΒΟΥΛΟΣ
ΣΥΝΔΥΑΣΜΟΥ ΓΚΟΛΦΙΝΟΠΟΥΛΟΥ

ΣΩΜΑ ΕΛΛΗΝΙΔΩΝ ΟΔΗΓΩΝ

ΤΟΠΙΚΟ ΤΜΗΜΑ ΠΑΤΡΩΝ

'Η Κικὴ Δαφαλιᾶ στὴν πόλη μας μὲ ἐπίδειξη ὑψηλῆς πλεκτικῆς τέχνης [στίς 18 'Οκτωβρίου καὶ ὥρα 6 μ.μ. στίς αἴθουσες τοῦ Ξενοδοχείου ΑΣΤΗΡ

ΑΓΓΕΛΟΣ Ν. ΚΑΝΕΛΛΟΠΟΥΛΟΣ
ΕΜΠΟΡΟΣ
ΥΠΟΨΗΦΙΟΣ
ΔΗΜΟΤΙΚΟΣ ΣΥΜΒΟΥΛΟΣ
ΣΥΝΔΥΑΣΜΟΥ
Κ. ΓΚΟΛΦΙΝΟΠΟΥΛΟΥ

ΔΗΜ. Π. ΠΟΥΝΤΖΑΣ
ΙΑΤΡΟΣ
ΥΠΟΨΗΦΙΟΣ
ΔΗΜΟΤΙΚΟΣ ΣΥΜΒΟΥΛΟΣ
ΣΥΝΔΥΑΣΜΟΥ
Κ. ΓΚΟΛΦΙΝΟΠΟΥΛΟΥ

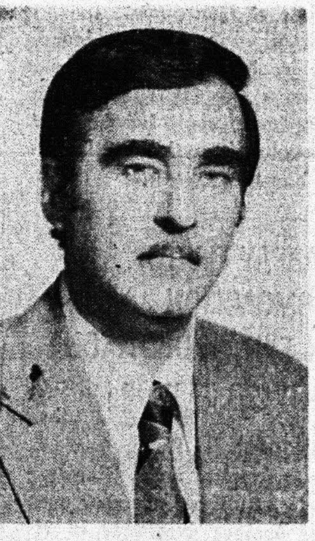

ΝΙΚΟΣ Ι. ΛΑΪΝΙΩΤΗΣ
ΔΗΜ. ΣΥΜΒΟΥΛΟΣ
ΥΠΟΨΗΦΙΟΣ
ΣΥΝΔΥΑΣΜΟΥ
Γ. ΠΑΠΑΓΙΑΒΗ

ΙΩΑΝΝΗΣ ΓΙΑΛΕΛΗΣ
ΙΑΤΡΟΣ
ΥΠΟΨΗΦΙΟΣ ΣΥΝΔΥΑΣΜΟΥ
Κ. ΓΚΟΛΦΙΝΟΠΟΥΛΟΥ

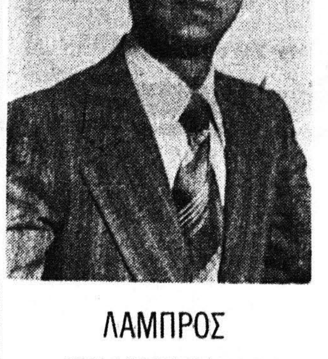

ΛΑΜΠΡΟΣ ΣΤΑΜΑΤΟΠΟΥΛΟΣ
ΔΕΡΜΑΤΕΜΠΟΡΟΣ
ΥΠΟΨΗΦΙΟΣ ΣΥΝΔΥΑΣΜΟΥ
ΔΗΜΟΚΡΑΤΙΚΗ ΠΡΟΟΔΟΣ
Κ. ΘΕΟΔ. ΑΝΝΙΝΟΥ

Παλλαϊκαὶ συγκεντρώσεις αἱ περιοδεῖαι κ. Δ. 'Αννίνου

'Απὸ τὸ Γραφεῖον Τύπου τοῦ συνδυασμοῦ «Δημοκρατία - Πρόοδος» ἀνακοινώθηκαν τὰ παρακάτω:

Χαρακτῆρα παλλαϊκῶν συγκεντρώσεων ἔχουν πάρει οἱ περιοδεῖες τοῦ Δημάρχου Θεόδωρου "Αννινου. 'Ο Δήμαρχος καὶ οἱ ὑποψήφιοι δημοτικοὶ σύμβουλοι γίνονται δεκτοὶ μέ συγκινητικές ἐκδηλώσεις ἀγάπης καὶ ἐνθουσιασμοῦ ἀπὸ πλήθη κατοίκων τῶν συνοικιῶν. 'Ο λαὸς τῆς πόλης μας ἔχει πάρει πιὰ καὶ ὁριστικὰ τὴν ὑπόθεση στὰ χέρια του. Αὐτὸ ἀπόδειξε καὶ ἡ συγκλονιστικὴ πορεία θριάμβου στὶς συνοικίες τίς τελευταῖες ἡμέρες, αὐτὸ συμβόλιζε καὶ ὁ δαφνοστρωμένος δρόμος τῆς Βούντενης.

Ταυτόχρονα πυρετὸς ἐνθουσιώδους προετοιμασίας ἔχει συνεπάρει ὅλες τίς γειτονιές τῆς Πάτρας γιὰ τὴν μεγαλειώδη μὲ θαυριανὴ κεντρικὴ συγκέντρωση τοῦ συνδυασμοῦ «Δημοκρατία - Πρόοδος» στὴν Πλ. Γεωργίου (Πέμπτη ὥρα 7.30 μ.μ.) Οἱ κάτοικοι ἀρκετῶν συνοικιῶν ἑτοιμάζουν προσυγκεντρώσεις ὥστε νὰ γίνει ἀκόμα ἐπιβλητικότερη ἡ κάθοδος πρὸς τό κέντρο.

"Ολος αὐτὸς ὁ συναγερμὸς τοῦ πατρινοῦ λαοῦ ἔχει προκαλέσει βαθειὰ ἀνησυχία στὰ ἀντίπαλα ψηφοδέλτια πού ἐνεργοῦν πιὰ ὑπὸ τὴν ἐπήρεια πανικοῦ. Σύμφωνα καὶ μὲ τὰ δημοσιεύματα τοῦ ἀθηναϊκοῦ Τύπου τῆς Δευτέρας ἀκόμη καὶ οἱ συμπολίτες ὑπουργοὶ τῆς «Νέας Δημοκρατίας» ἔχουν κινητοποιηθεῖ ἀπεγνωσμένα γιὰ τὴν ὑποστήριξη τοῦ συνδυασμοῦ τοῦ κ. Παπαγιαβῆ.

("Ας σημειωθῆ ὅτι βαθειὰ ἀπορία ἐκφράζει ὁ Δημοκρατικὸς λαὸς τῆς πόλης μας γιὰ τὴν τακτικὴ τῆς σιωπῆς τῆς Νομ. 'Επιτροπῆς τῆς ΕΔΗΚ καὶ τοῦ ἴδιου τοῦ κ. Ζίγδη μπρὸς στὴν καταφάνερη, πλέον ἐπιχείρηση «διεύρυνσης» στὴν πόλη μας)

"Οπως δείχνουν οἱ τελευταῖες ἀνακοινώσεις τοῦ περιβόητου πιὰ συμβόλαιου μὲ τὴν Δεξιά» τοῦ κ. Παπαγιαβῆ γίνεται μιὰ ἀγωνιώδης προσπάθεια νὰ παραμεριστεῖ ἡ γλῶσσα τῶν γεγονότων καὶ τῶν ἀριθμῶν, πανίσχυρο ὅπλο τῆς ἀλήθειας καὶ εἶναι ἡ δύναμη τοῦ συνδυασμοῦ «Δημοκρατία — Πρόοδος». Θορυβήθηκαν ἀπὸ τὸ ὅτι ὁλόκληρη ἡ Πάτρα γνωρίζει πιὰ πολλές ἀλήθειες γιὰ αὐτοὺς ποὺ ἀρνοῦνται στὸ λαὸ της τό δικαίωμα γιὰ μιὰ καλύτερη ζωή. Πνίγονται ἀπὸ τὴν ἀδιαφορία καὶ τὴν περιφρόνηση μὲ τὴν ὁποία οἱ Πατρινοὶ περιβάλλουν τούς ἀποστάτες. Δοκιμάζουν ἔτσι τὸν ταχτικὸ ἐλιγμὸ τῶν συκοφαντιῶν καὶ τῶν προσωπικῶν ἐπιθέσεων. "Ας βιαστοῦν ὅμως! "Εχουν μόνον 4 ἡμέρες ἀκόμη γιὰ νὰ ἐξαντλήσουν καὶ τὸ τελευταῖο αὐτὸ θλιβερὸ «ὅπλο» τους. Μία ἡμέρα γιὰ κάθε ἕναν ἀπὸ τούς 4 ἀποστάτες Δημ. Συμβούλους — στυλοβάτες καὶ πρωτοπόρους τῆς διεύρυνσης στὴν πόλη μας.

Κατόπιν θά ἀκουστεῖ βαρειά, ἡ λαϊκὴ ἐτυμηγορία. Καὶ ὁ λαός δυστυχῶς γιὰ τούς «διευρυνθέντες» δὲν ἐπιβραβεύει τὶς συκοφαντίες ἀλλὰ τήν εὐθύτητα καὶ τούς ἀγῶνες αὐτῶν ποὺ στήθηκαν μὲ τό κεφάλι ψηλά...

"Ομως θά πρέπει νὰ ἀναγνωρίσουμε πὼς ἡ «Δημοτικὴ Συνεργασία» διαθέτει ἀκόμα λίγη φρόνηση. Καὶ τὴ χρησιμοποιεῖ σωστά. Γιαυτὸ καὶ διοργανώτη ...«μεγάλη» ἀνοιχτὴ τὴ συγκέντρωση μπροστὰ στὸ ἐκλογικὸ της κέντρο ἀποφεύγοντας τίς πλατεῖες.

Βαρειὰ ἡ μοῖρα αὐτῶν ποὺ ἔφτασαν στὸ σημεῖο νὰ ἐπικαλοῦνται τήν αὐθεντία τοῦ ... κ. Πιλάλη (!) γιὰ νὰ ἀποδείξουν πώς ἡ δημοκρατικὴ δημοτικὴ ἀρχὴ ...ἀπέτυχε. 'Η τύχη τους, βλέπετε θά εἶναι κοινή...

ΔΙΕΥΚΡΥΝΗΣΗ

'Ο συμπολίτης κ. Γεώργ. "Αγ 'Αλεξόπουλος ὁδὸς Νοταρᾶ 60, ἐπιχειρηματίας - κτηματίας δι' ἐπιστολῆς του καθιστᾶ γνωστὸν ὅτ ὁ ἴδιος οὐδὲν κείμενον ὑπέγραψε σχετικὸν μὲ τὴν ὑποστήριξιν ὡρισμένου Συνδυασμοῦ εἰς τὸν Δῆμον Πατρέων καὶ ὅτι προφανῶς πρόκειται περὶ ἁπλῆς συνωνυμίας ἤτοι ἐνδεχομένως περὶ ἄλλου προσώπου.

ΝΙΚΟΣ ΒΑΝΔΑΡΑΚΗΣ
ΚΑΦΕΠΩΛΗΣ
ΥΠΟΨΗΦΙΟΣ
ΔΗΜΟΤΙΚΟΣ ΣΥΜΒΟΥΛΟΣ
ΣΥΝΔΥΑΣΜΟΥ
ΘΕΟΔ. ΑΝΝΙΝΟΥ
ΓΙΑ ΤΗΝ ΠΑΤΡΑ

ΣΥΛΛΟΓΟΣ ΛΟΓΙΣΤΩΝ ΝΟΜΟΥ ΑΧΑΪΑΣ

ΠΡΟΣΚΛΗΣΗ ΛΟΓΙΣΤΩΝ «ΑΜΙΑΝΤΙΤ»

Καλοῦνται οἱ συνάδελφοι λογιστὲς πού ἐργάζονται στὴν ΑΜΙΑΝΤΙΤ νὰ περάσουν ἀπὸ τὰ γραφεῖα τοῦ Συλλόγου στὸ 'Εργατοϋπαλληλικὸ Κέντρο, ὁδὸς Κολοκοτρώνη ἀριθ. 20 σήμερα Τετάρτη καὶ ὥρα 6 μ.μ.

'Ο Πρόεδρος
ΠΑΝ. ΚΑΡΑΒΑΣΙΛΗΣ

'Ο Γεν. Γραμματεὺς
ΑΝΔΡ. ΓΕΡΑΝΙΟΣ

ΕΡΓΑΤΟΫΠΑΛΛΗΛΙΚΟ ΚΕΝΤΡΟ ΠΑΤΡΑΣ

ΨΗΦΙΣΜΑ - ΣΥΜΠΑΡΑΣΤΑΣΗ

'Η Διοίκηση τοῦ 'Εργατοϋπαλληλικοῦ Κέντρου Πάτρας στὴν ἀπὸ 9.10.1978 συνεδρίασή της ἀπασχολήθηκε ἐπὶ μακρόν μέ τήν συνεχιζομένη ἀπεργία τοῦ προσωπικοῦ τῆς ΑΕΒΕ «ΑΜΙΑΝΤΙΤ» καὶ ἀποφάσισε ὁμόφωνα τά κάτωθι:

ΣΥΜΠΑΡΑΣΤΕΚΕΤΑΙ

Μέ κάθε μέσο καὶ τρόπο στὸ δίκαιο καὶ λογικὸ ἀγῶνα ἐπιβίωσης τοῦ προσωπικοῦ τῆς ΑΜΙΑΝΤΙΤ καὶ θεωρεῖ τὴν ἀπεργιακή τους ἐκδήλωση σὰν θέμα ὁλόκληρης τῆς ἐργατοϋπαλληλικῆς τάξης τῆς Πάτρας.

ΠΡΟΕΙΔΟΠΟΙΕΙ

Τήν ἐπιχείρηση καὶ κάθε ἁρμόδιο ὅτι δέν πρόκειται νὰ ἐπιτρέψει σέ κανένα νὰ ἀδιαφορεῖ γιὰ τὴν ὑγεία καὶ τὴν ζωὴ τῶν ἐργαζομένων στὴν ἄνω ἐπιχείρηση.

ΚΑΛΕΙ

1) Τήν ἐπιχείρηση ὅπως προχωρήση πάραυτα εἰς τὴν λῆψη τῶν προστατευτικῶν ἐκείνων μέτρων ὥστε νὰ περιφρουρήσουν τὴν ὑγεία τῶν ἐργαζομένων ἀπὸ τόν ΚΑΡΚΙΝΟΓΟΝΟ ΑΜΙΑΝΤΟ, χορηγήση ἐπίδομα ἀνθυγιεινῆς ἐργασίας στὸ προσωπικὸ λόγω τῆς φύσης τῆς ἐργασίας του καὶ μειώση τίς ὧρες ἀπασχολησής του σέ 40 τὴν ἑβδομάδα.

2) Τούς ἁρμοδίους ὅπως προβοῦν εἰς τὴν πιστὴ τήρηση τῶν κειμένων Νόμων περὶ ὑγιεινῆς καὶ ἀσφαλείας τῶν ἐργαζομένων καὶ 3) Τὶς 'Οργανώσεις τοῦ Ε. Κ. Πάτρας ὅπως παράσχουν κάθε ἠθικὴ καὶ ὑλικὴ συμπαράσταση πρὸς τούς ἀπεργοὺς συναδέλφους μας ὥστε νὰ μπορέσουν καὶ περάσουν τίς δύσκολες αὐτές ἡμέρες.

'Εντολὴ Διοίκησης

'Ο Πρόεδρος
ΓΕΩΡΓ. ΚΑΠΟΥΡΑΛΟΣ

'Ο Γεν. Γραμματέας
ΝΙΚ. ΣΚΑΡΤΣΙΑΡΗΣ

ΑΛΛΟΙ ΔΥΟ ΝΕΚΡΟΙ ΣΤΗΝ ΕΘΝΙΚΗ ΟΔΟΝ ΑΘΗΝΩΝ — ΛΑΜΙΑΣ

ΑΘΗΝΑΙ 11 (ΑΠΕ) Στὴν προβλῆτα τοῦ 'Αγίου Κων)νου Λαμίας ἰδιωτικὸ αὐτοκίνητο ὁδηγούμενο ἀπὸ τόν Θεμ. Καμπαση ἐτῶν 38 συγκρούσθηκε μετὰ λεωφορείου ὁδηγουμένου ὑπὸ τοῦ Εὐαγγ. Στισιονάρου. Συνεπεία τῆς συγκρούσεως σκοτώθηκαν ὁ ὁδηγὸς τοῦ ἰδιωτικοῦ καὶ ἡ ἐπιβαίνουσα Θεοδώρα Καραμπαδακίδου ἐτῶν 26

ΠΕΡΙΕΒΡΕΞΕ ΜΕ ΒΕΝΖΙΝΗ ΠΟΙΜΕΝΑ ΚΑΙ ΤΟΥ ΕΒΑΛΕ ΦΩΤΙΑ

ΑΘΗΝΑΙ 11 (ΑΠΕ) Κατὰ τηλεγραφήματα ἐκ Καρδίτσης, στὸ χωριὸ Ξυλλα ὁ σμηνίτης Ἀν. Γκίκαὸ ἐτῶν 21 χάριν παιδιᾶς περιέβλεξε μέ βενζίνη τόν Β. Κωστάκη ἐτῶν 40 ποιμένα καὶ ἐν συνεχεία ἔβαλε σ' αὐτὸν φωτιά.

'Ο Κωστάκης ὑπέστη σοβαρὰ ἐγκαύματα σέ διάφορα μέρη τοῦ σώματὸς του. 'Ο δράστης συνελήφθη.

ΔΙΑΣΠΑΣΗ ΣΤΟ ΚΟΜΜΑ ΤΗΣ ΕΘΝΙΚΗΣ ΠΑΡΑΤΑΞΕΩΣ

ΑΘΗΝΑΙ 11. Κατόπιν τῆς ὑπὸ τοῦ κ. Σπ. Θεοτόκη γενομένης ἀπὸ τῶν στηλῶν πρωϊνῆς ἐφημερίδος τῆς παρελθούσης Κυριακῆς δηλώσεως ὅτι συνιστᾶ εἰς τούς ὀπαδούς τοῦ κόμματος τῆς «'Εθνικῆς Παρατάξεως» — τοῦ ὁποίου εἶναι κοινοβουλευτικὸςἐκπρόσωπος — νὰ ἀπόσχουν ἐκ τῆς δημοτικῆς ἐκλογῆς 'Αθηνῶν τῆς προσεχοῦς Κυριακῆς προκειμένου νὰ καταψηφισθῆ ἐμμέσως τό ψηφοδέλτιον τοῦ κ. Γ. Πλυτᾶ ἡ «'Εθνικὴ Παράταξις» διεσπάσθη καθ' ὅλας τάς ἐνδείξεις δὲ βαίνει πρὸς οὐσιαστικήν διάλυσιν. Οὕτω ὁ βουλευτής Καρδίτσης τοῦ κόμματος κ. Γ. Παπαευθυμίου διὰ προχθεσινῆς δηλώσεώς του, ἐκοινοποίησε τὴν διαφωνίαν του πρὸς τάς συστάσεις τοῦ κ. Θεοτόκη καὶ τήν ἀνεξαρτητοποίησὶν του ἐνῶ δύο εἰσέτι βουλευτές τῆς Ε.Π. οἱ κ.κ. Οἰκονομόπουλος (Μεσσηνίας) καὶ 'Ιμάμογλου (Ροδόπης) φέρονται ὅτι θά ἀκολουθήσουν τό παράδειγμα του. Οὕτω πέραν τῆς λαϊκῆς βάσεως (7%) πού ὑπεστήριξε τὴν «'Εθνικήν Παράταξιν» κατὰ τάς ἐκλογάς του παρελθόντος Νοεμβρίου μόνον ὁ κ. Θεοτόκης καὶ ὁ βουλευτής κ. Χρ. 'Αποστολάκος ἐμμένουν εἰς τὸ περὶ ἀποχῆς σύνθημα.

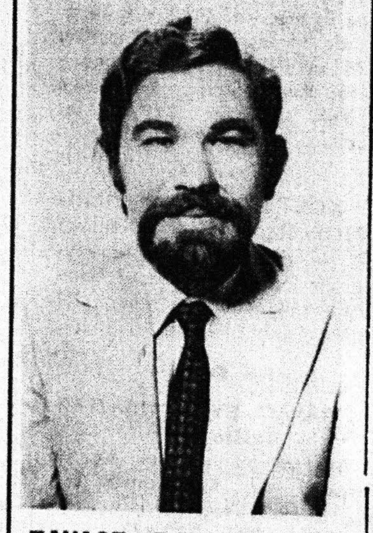

ΠΑΥΛΟΣ ΠΑΓΟΥΛΑΤΟΣ
ΥΠΟΨΗΦΙΟΣ
ΔΗΜΟΤΙΚΟΣ ΣΥΜΒΟΥΛΟΣ
ΣΥΝΔΥΑΣΜΟΥ
Θ. ΑΝΝΙΝΟΥ

ΣΤΕΦΑΝΟΣ
Ι. ΑΡΜΑΚΟΛΑΣ
ΜΑΡΜΑΡΟΓΛΥΠΤΗΣ
ΥΠΟΨΗΦΙΟΣ
ΔΗΜΟΤΙΚΟΣ ΣΥΜΒΟΥΛΟΣ
ΣΥΝΔΥΑΣΜΟΥ
ΚΩΝ. ΓΚΟΛΦΙΝΟΠΟΥΛΟΥ
ΝΟΙΚΟΚΥΡΙΟ — ΠΡΟΚΟΠΗ

ΣΥΝΕΧΙΣΘΗ ΧΘΕΣ ΔΙΑ ΤΕΤΑΡΤΗΝ ΗΜΕΡΑΝ

Η ΔΙΚΗ ΕΙΣΕΡΧΕΤΑΙ ΣΤΗΝ ΤΕΛΕΥΤΑΙΑ ΦΑΣΗ

Συνεχίσθη καὶ χθὲς γιὰ τετάρτη ἡμέρα ἡ δίκη τῶν κατηγόρων τοῦ Μητροπολίτου 'Ηλείας κ. 'Αθανασίου κλπ.

Κατὰ τὴν χθεσινὴν συνεδρίαση τοῦ Τριμελοῦς 'Εφετείου Πατρῶν τό ὁποῖον ἀσχολήθηκε καὶ χθὲς μέ τήν δευτέρα ὑπόθεση, στὴν ὁποία κατηγορούμενος εἶναι ἐπίσης ὁ Πέτρος Τσαμπούκας καὶ μηνυτής ὁ πρωτοσύγκελλος τῆς Μητροπόλεως 'Ηλείας Γερμανὸς Παρασκευόπουλος, ἐξετάσθηκε ὁ ἱερεύς Εὐστ. Κολλᾶς ὁ ὁποῖος κατηγόρησε τὸν Μητροπολίτη 'Ηλείας εἰπὼν ὅτι ἐκτὸς ἀπὸ τὰ ἐρωτικῆς φύσεως σκάνδαλα, ὅταν ἦταν ἱερωμένος μόλις 3 μηνῶν τόν εἶχε ἀναγκάσει μέ ψυχολογικὴν βίαν νὰ γράψη μίαν ἐπιστολὴν ἐναντίον τοῦ μητροπολίτου 'Ολυμπιάδος — Τριφυλίας Στεφάνου. 'Η ἐπιστολή, εἶπε, ἔφερε τὴν ὑπογραφήν του ἀλλὰ τοῦ τὴν εἶχε ὑπαγορεύσει ὁ Μητροπολίτης 'Αθανάσιος ὁ ὁποῖος ἤθελε νά κατηγορήση λόγω μνησικακίας, τὸν Μητροπολίτη Στέφανον.

'Επίσης ὁ ἱερεύς Κολλᾶς κατέθεσεν ὅτι ἔκανε ἀρκετές ἀναφορές στὴν 'Ιερὰ Σύνοδογιὰ τίς πράξεις τοῦ κ. 'Αθανασίου ἀλλὰ ἡ Σύνοδος τοῦ ἔδωσε αὐστηρὴ ἐντολὴ νὰ σταματήση καὶ νὰ ἀσχοληθῆ μόνον μὲ τά ἱερατικὰ του καθήκοντα.

'Ο μάρτυς εἶπεν ὅτι εἶναι ἔγγαμος καὶ πατέρας 3 ἀνηλίκων τέκνων, ἀλλ' ἐπειδὴ ἀγωνίζετο γιὰ τὴν ἐξυγίανση τῆς 'Εκκλησίας ἀπὸ ἐκείνους τούς ἱεράρχες ποὺ τὴν ντροπιάζουν μέ τὰ σκάνδαλά τους καὶ τίς δολοπλοκίες τους, ὁ μητροπολίτης 'Ηλείας τὸν ἔθεσε σέ δι μότητα καὶ ἐπὶ 17 μῆνες ἠτο ρὶς μισθὸ παρ' ὅλο πού εἶχ διαθρέψη πολυμελῆ οἰκογέν μὲ μόνο σκοπὸ νὰ τὸν κάν καμφθῆ καὶ νὰ σταματήση ἀγῶνες του γιὰ τὴν ἐξυγ ση τῆς 'Εκκλησίας.

'Απολογούμενος ὁ κατηγ μενος Τσαμπούκας, εἶπεν ἀπεφάσισεν νὰ ἀναφέρει Πρωτοσύγκελλον Γερμανὸν ρασκευόπουλον γιατὶ συγκ πτε ἐν γνώσει του τὰ ἐρ κὰ σκάνδαλα τοῦ Μητροπολ 'Ηλείας. Καὶ πρόσθεσε ὅτ ποφάσισε νὰ καταγγείλη τὰ φοβερὰ πράγματα στὴν νοδο γιὰ νὰ ὑπάρξη κάποτε ξυγίανση καὶ δικαιοσύνη 'Εκκλησία.

'Ο κληρικὸς συνέχισε, πρέπει νὰ ἀφήνει ἐρωτηματ Καὶ ὁ μητροπολίτης 'Ηλείας λα λέγει καὶ ἄλλα κάνει.

Περίμενα προσέθεσεν, τὸν Παρασκευόπουλον νὰ δι ρίση τὴν θέση του — γιὰ ἀνήθικες πράξεις — ἀπὸ δεσπότη καὶ κατέληξε εἰπώ τι οἱ συνεχεῖς ποινές καὶ ξεις τῶν ἀδελφῶν Κολλᾶ σκοποῦσαν στὸν ἀφανισμὸν

'Εν συνεχεία εἰσήχθηκε ἐκδίκασιν ἡ τρίτη ὑπόθεση κατηγορουμένον τὸν Π. Τ πούκαν καὶ τὸν 'Οδ. Τσολα νην, ἐκδότην τοῦ θρησκευτ περιοδικοῦ «Φυλακες» τὸ ὁ ον ἐδημοσιευσε τὴν ἀναφ πρὸς τὴν 'Ιερὰν Σύνοδον τοῦ Τσαμπούκα.

'Η τελευταία αὐτὴ φάση δίκης παρουσιάζει καὶ τὰ με λύτερον ἐνδιαφέρον.

ΥΠΑΙΤΙΟΣ ΠΡΟΚΛΗΤΙΚΗΣ ΕΝΕΡΓΕΙΑΣ

'Η Ν.Ε. τῆς ΕΔΗΚ διά τὸν κ. Θ. "Αννινο

'Εκ τῆς Π.Ε. τῆς ΕΔΗΚ μὲ τὴν εὐκαιρίαν ὁρισμένων γεγονότων ἐκδίδεται ἡ ἀκόλουθη ἀνακοίνωση:

1. 'Η Π.Ε. τῆς ΕΔΗΚ σὲ προηγούμενη ἀνακοίνωσή της, κάλεσε τὰ Δημοκρατικὰ κόμματα καὶ τούς ὑποψηφίους Δημάρχους νὰ τηρήσουν τὸν προεκλογικὸ ἀγῶνα στὸ ὑψηλὸ ἐπίπεδο τοῦ 'Ανταγωνισμοῦ τῶν θέσεων γιὰ τὸ καλὸ τῆς πόλης.

2. 'Η Π.Ε. τῆς ΕΔΗΚ σεβόμενη τὴν Δημοκρατικὴ Τάξη δὲν θέλησε νὰ ἀναμιχθῆ στὸν προεκλογικὸ ἀγῶνα.

3 'Η Π.. τῆς ΕΔΗΚ εἶναι ὑποχρεωμένη νὰ καταδικάση τὴν προκλητικὴ ἐπίθεση ποὺ ἐγένετο στὶς 9-10-78 ἐναντίον τοῦ στελέχους τῆς ΕΔΗΚ κ. Κων. Πετούση, ὑποψηφίου Δημοτικοῦ Συμβούλου τοῦ συνδυασμοῦ «Δημοτικὴ Συνεργασία», τοῦ ὁποίου ἡγεῖται ὁ τ. βουλευτὴς καὶ ὑπουργὸς τοῦ Κόμματος κ Γεώρ Ποπαγιαβῆς.

'Η πρόκληση αὐτὴ ἔγινε Φέλαγγα αὐτοκινήτων μὲ ἐ φαλῆς τὸν ὑποψήφιο Δημ τοῦ Συνδυασμοῦ «Δημοκρατ Πρόοδος» κ Θ "Αννινο.

4. 'Η Π.Ε. τῆς ΕΔΗΚ τὰ κόμματα ποὺ ὑποστηρ τὸν κ. Θ. "Αννινο νὰ τὸν ἐ φέρουν στὴν Δημοκρατικὴ Τ

5. 'Η Π.Ξ. τῆς ΕΔΗΚ εὔ ὅπως τὸ πνεῦμα τῶν ἀκρο καὶ ἀσχημιῶν ποὺ ἐπεκρ στὸ προηγούμενο Δημοτικ βούλιο νὰ μὴ μεταφερθεῖ προεκλογικὸ ἀγῶνα στὸ λα πόλης.

6. 'Η Π.Ε. τῆς ΕΔΗΚ ὅλο τὸ Δημοκρατικὸ Λα Πάτρας νὰ στηλιτεύση ἀ κτα κάθε ἐκτροπὴ ὁποθενδ προερχομένη.

'Εκ τῆς Π.Ε. τῆς ΕΔΗ

Ο κ. ΕΙΣΑΓΓΕΛΕΥΣ:

ΝΑ ΠΑΡΑΠΕΜΦΘΟΥΝ ΣΤΟ ΚΑΚΟΥΡΓΙΟΔΙΚΕΙΟΝ ΟΙ 4 ΑΣΤΥΝΟΜΙΚΟΙ

ΑΘΗΝΑΙ 11 (ΑΠΕ) 'Ο Εἰσαγγελέας κ. Μιχ. Παπαδογιάννης μέ πρότασή του στὸ Συμβούλιο Πλημμελειοδικῶν 'Αθηνῶν ζητεῖ τήν παραπομπὴ στὸ Κακουργιοδικεῖο 'Αθηνῶν καὶ τῶν τεσσάρων ἀστυνομικῶν πού κατηγοροῦνται γιὰ σκοπεύμενες ἐπικίνδυνες σωματικὲς βλάβες σὲ βάρος τοῦ κακοποιοῦ Σπ. Σπυροπούλου. Οἱ ἀστυφύλακες τῆς 'Αμέσου Δράσεως γιὰ τούς ὁποίους ὁ Εἰσαγγελέας ζητᾶ νὰ παραπεμφθοῦν στὸ Κακουργιοδικεῖο 'Αθηνῶν εἶναι οἱ Γ. Σκανικας, Γ. Κυρίτσης, Α. Μπογονικολὸς καὶ Σ. Σταθούλης.

Τὸ Συμβούλιο Πλημμελειοδικῶν θά συνέλθη τίς προσεχεῖς ἡμέρες γιὰ τὴν ἔκδοση τοῦ βουλεύματος.

ΤΡΕΙΣ ΝΕΟΙ ΣΕΙΣΜΟΙ ΧΘΕΣ ΣΤΗ ΘΕΣΣΑΛΟΝ

ΘΕΣ)ΝΙΚΗ 11 (ΑΠΕ) τὴν ἕδρα τῆς Γεωφυσικῆς Πανεπιστημίου Θεσσαλονί νακοινώθηκε ὅτι χθὲς ση καν τρεῖς σεισμικὲς δον ποὺ προήρχοντο ἀπὸ τὸν στερο ἐστιακὸ χῶρο δηλαδ τὴν περιοχὴ Λαγκαδᾶ καὶ πόσταση 18 ἕως 20 χιλιο ἀπὸ τὴν Θεσσαλονίκη.

'Η πρώτη δόνηση σημε κε στὶς 2.17 τὸ πρωὶ καὶ ἰσχύος 3,4 βαθμῶν τῆς κος Ρίχτερ 'Η δεύτερη 5.30 τό ἀπόγευμα ἰσχύο βαθμῶν ρίχτερ καὶ ἡ τρίτη 5.54 τὸ ἀπόγευμα 2,3 βαθ χτερ.

Οἱ δύο πρῶτες δονήσεις ναν αἰσθητές στούς συ σμούς ἄνω πόλεως Θεσσ κης.

ΣΥΝΤΟΝΙΣΤΙΚΗ ΕΠΙΤΡΟΠΗ ΟΙΚΟΔΟΜΩΝ
ΚΑΙ ΣΥΝΑΦΩΝ ΕΠΑΓΓΕΛΜΑΤΩΝ ΠΑΤΡΑΣ

ΣΥΜΠΑΡΑΣΤΑΣΗ

Οἱ Οἰκοδόμοι καὶ συναφεῖς Κλάδοι Πάτρας συμπαρίστ στὸ συνεχιζόμενο δίκαιο ἀγῶνα τῶν συναδέλφων τῆς ΑΜ ΤΙΤ. Δηλώνουμε γιὰ ἄλλη μιὰ φορὰ ὅτι εἴμαστε στὸ τους καὶ θὰ παρέχουμε ἠθικὴ καὶ ὑλικὴ συμπαράσταση ἕως κατανοήσουν οἱ ἁρμόδιοι τὸ δίκαιο καὶ δώσουν λύση στὰ πρ ματά τους. Στὴν ἀντίθετη περίπτωση ποὺ δέν δοθεῖ λύση οἱ κοδόμοι εἴμαστε σίγουροι ὅτι θὰ πράξουν τὸ καθῆκον τους νιζόμενοι δίπλα στοὺς συναδέλφους τῆς ΑΜΙΑΝΤΙΤ.

Συνάδελφοι,

Διατηρῆστε τὴν ἑνότητά σας καὶ τὴν πειθαρχία σας καὶ σθε σίγουροι ὅτι δέν εἶσαστε μόνοι σας. "Εχετε δίπλα σας συναδέλφους σας οἰκοδόμους καὶ εἴμαστε σίγουροι ὅτι καὶ λοι συνάδελφοι εἶναι μαζί σας.

Ζήτω ὁ ἀγώνας σας

'Εντολὴ Συντονιστικῆς 'Επιτροπῆς

'Ο Πρόεδρος
ΝΙΚ. ΣΚΑΡΤΣΙΑΡΗΣ

'Ο Γεν. Γραμματέας
ΒΑΣ. ΧΑΡΑΛΑΜΠΟΠΟΥ