ΓΙΑ ΤΗΝ ΠΑΤΡΑ

ΚΟΜΜΑΝΤΟΣ ΤΡΟΜΟΚΡΑΤΙΑΣ ΕΠΙΤΙΘΕΝΤΑΙ ΚΑΤΑ ΟΠΑΔΩΝ κ. ΓΕΩΡΓ. ΠΑΠΑΓΙΑΒΗ

ΣΥΝΕΧΕΙΑ ΕΚ ΤΗΣ 1 ΣΕΛ.

Ὅσο γιὰ τὴν νεώτερη ἀνακοίνωση τοῦ συνδυασμοῦ τοῦ κ. Ἄννινου ἐνοντίον τῆς ΔΗΜΟΚΡΑΤΙΚΗΣ ΣΥΝΕΡΓΑΣΙΑΣ, ἔχουμε νὰ τοὺς ποῦμε τὰ ἑξῆς:

1. Ἐξακολουθεῖτε νὰ γλύφετε τὴν καραμέλλα τῆς «διεύρυνσης». Γιὰ ποιὰ «διεύρυνση» μιλᾶτε; Ὁ κ. Παπαγιαβῆς ἐδήλωσε ἀπὸ τὴν πρώτη στιγμὴ ὅτι ἀνήκει στὴν Ἕνωση τοῦ Δημοκρατικοῦ Κέντρου (ΕΔΗΚ) καὶ ὅτι ΠΑΡΑΜΕΝΕΙ σ' αὐτή. Πιάνεστε ἀπὸ μιὰ λέξη, σὰν ἀπὸ σωσσίβιο, γιὰ ν' ἀποφύγετε τὸν καταποντισμὸ στὴ θάλασσα τῆς λαϊκῆς ἀγανακτήσεως ἀπὸ τὴν παντελῆ ἀποτυχία τοῦ ἀπερχομένου δημάρχου. Ἀλλὰ ἡ κακοπιστία σας εἶναι ὁλοφάνερη στὸ λαό. Ὁ κ. Παπαγιαβῆς εἶναι ΑΓΩΝΙΣΤΗΣ ΔΗΜΟΚΡΑΤΗΣ καὶ ἔχει στὸ πρόγραμμά του ὡς βασικὰ αἰτήματα τὴν ΔΙΟΙΚΗΤΙΚΗ ΑΥΤΟΤΕΛΕΙΑ καὶ τὴν ΟΙΚΟΝΟΜΙΚΗ ΕΠΑΡΚΕΙΑ τῆς Τοπικῆς Αὐτοδιοικήσεως, ὅπως καὶ ὅλοι οἱ προοδευτικοὶ δημοκρατικοὶ συνδυασμοὶ τῆς Ἑλλάδος. Ἐπὶ πλέον ἔχει ΚΑΙ ΤΗΝ ΠΡΟΣΩΠΙΚΟΤΗΤΑ καὶ τὴν ΣΩΣΤΗ ΓΡΑΜΜΗ γιὰ τὴν προώδηση τῶν αἰτημάτων αὐτῶν καὶ γιὰ τὴν ἐξύψωση τῆς Τοπικῆς Αὐτοδιοικήσεως. Ὄχι μὲ ἀνόητη (ἢ ὀπισθόδρομη) ἐχθρότητα πρὸς πάντας, ἀλλὰ μὲ συνεργασία πρὸς κάθε κατεύθυνση, γιὰ τὸ καλὸ τῶν Πατρῶν. Καὶ πρὸς τὸ Κέντρον. Καὶ πρὸς τὴν Ἀριστερά. Καὶ πρὸς τὴν πολυπληθῆ ἐν Πάτραις ΔΗΜΟΚΡΑΤΙΚΗ Δεξιά.

Γι' αὐτὸ καὶ προσέρχονται ἀπὸ ΟΛΕΣ τὶς μερίδες τοῦ λαοῦ καὶ πυκνώνουν τὶς φάλαγγες ΤΗΣ ΔΗΜΟΚΡΑΤΙΚΗΣ ΣΥΝΕΡΓΑΣΙΑΣ. Ἂν ἐννοεῖτε αὐτὴ τὴν «διεύρυνση», ναί, εἶναι, ὅπως τὸ λέτε, «καταφάνερη».

2. Σᾶς πειράζει τὸ γεγονὸς ὅτι, ἐνῶ τὸ 1975, γιὰ λόγους ποὺ ὅλοι μας ξέρουμε, μέσα στὸ 72 ο)ο ποὺ ἔλαβε ὁ συνδυασμὸς τοῦ κ. Ἄννινου, ἦσαν δημότες ἀπὸ ὅλες τὶς παρατάξεις.

Τώρα, μὲ τὴν δική μας κάθοδο στὶς ἐκλογές, ἔρχονται κοντά μας. Τὸ 1975, ἐσεῖς δεν τοὺς διώξατε. Ζητᾶτε νὰ τοὺς διώξουμε ἐμεῖς, ἀφοῦ ἔρχονται (ἐμεῖς δὲν πηγαίνουμε ΠΟΥΘΕΝΑ) γιὰ νὰ ἐκτελέσουν τὸ δημοκρατικό τους καθῆκον τῶν Πατρῶν; Θέλατε νὰ μείνουν κοντά σας, ἐθελοτυφλοῦντες, γιὰ τὴν πλήρη καταστροφὴ τοῦ Δήμου καὶ τῆς πόλεως, Γιατὶ δὲν ἔμειναν κοντὰ στὸν κ. Ἄννινο οὔτε οἱ ὑποψήφιοί του, παρὰ ἀπὸ τοὺς 62 τοῦ 1975, μονάχα οἱ 16 τοῦ ἔμειναν; Γιατὶ καὶ τὰ στελέχη τῆς μείζονος ἀντιπολιτεύσεως, μὲ ἐνυπόγραφες ἀναφορὲς πρὸς τὴν ἡγεσία «ζωγραφίζουν» τὸν κ. Ἄννινο, ὄχι «σουρεαλιστικὰ» ὅπως ἀρέσκεται αὐτός, ἀλλὰ φωτογραφικά; Νὰ σᾶς ποῦμε τὸ «γιατί». Γιατὶ ὁ κ. Ἄννινος ἐχρεωκόπησε ἀπέτυχε παταγωδῶς. Ἡ δημαρχιακή του θητεία ἐχαρακτηρίσθηκε θεομηνία γιὰ τὴν πόλη. Νά, γι' αὐτό! Ἀπόδειξη: Δὲν τολμᾶ νὰ ἀπαντήση στὸ ΚΑΤΗΓΟΡΩ ποὺ τοῦ διατυπώσαμε ἐξ ὀνόματος τοῦ λαοῦ Ποῦ εἶναι τὰ ἔργα ποὺ ὑποσχέθηκε: Εἶναι κατηγορούμενος. καὶ ἐπειδὴ δὲν ἔχει τί ν' ἀπαντήση, «κάνει τὸ Μοσκιό».

3 Λέτε ὅτι οἱ Πατρινοὶ «περιβάλλουν μὲ περιφρόνηση τοὺς ἀποστάτες». Ἐμεῖς δὲν ξέρουμε ἄλλον ἀποστάτη ἀπὸ τὸν ἴδιο τὸν κ. Ἄννινο. Αὐτὸς ἀποστάτηστ ἀπὸ τὶς ὑποσχέσεις του. Αὐτὸς ἀποστάτησε ἀπὸ τὸ πρόγραμμά του. Αὐτὸς διέφευσε καὶ πρόδωσε τὴν ἐμπιστοσύνη τοῦ λαοῦ, τῆς ὁποίας, ἀποδείνθηκε ὅτῖ ἦταν ΑΝΑΞΙΟΣ.

4. Ὕστερα ἀπ' ὅλα αὐτὰ λέτε ὅτι... ἐμεῖς ἀρνούμεθα εἰς τὸν λαὸ «τὸ δικαίωμα γιὰ μιὰ καλύτερη ζωή». Θὰ ἔπρεπε νὰ εἴχατε ὑποβληθεῖ σὲ κάποιο τέστ, γιὰ νὰ βλέπαμε ὑπὸ ποιὰ ἐπήρεια γράφετε αὐτὸ τὸν παραλογισμό. Ἐμτῖς, ἴσα—ἴσια, κηρύσσομε τὸ δικαίωμα τῆς Πάτρας νὰ ἔχει ἕνα καλύτερο μέλλον. ΚΑΙ ΘΑ ΤΟ ΕΧΕΙ. ἀπαλλασσομένη τῶν ὑπηρεσιῶν τοῦ κ. Ἄννινου.

5. Ἐπειδή, τέλος, μιλᾶτε μὲ βεβαιότητα γιὰ τὴν λαϊκὴ συμπαράσταση στὸν δικό σας συνδυασμό, καὶ φέρνετε σὰν παράδειγμα τὸν ὄγκο ποὺ θὰ ἔχουν οἱ τελευταῖες μεγάλες συγκεντρώσεις, ἔχουμε νὰ σᾶς ποῦμε δύο πράγματα, ἁπλὰ καὶ ξεκάθαρα, ποὺ τὰ ξέρει ὁ λαός.

Πρῶτον, ὅτι μὲ τὴν σύγχρονη βιομηχανία παραγωγῆς, συγκεντρώσεως ἑτεροδημοτῶν —ποὺ ἀποδείχθηκε ὅτι τὴν ἔχετε ΣΕΙΣ σὲ λειτουργία μὲ τοὺς τρομοκράτες ποὺ φέρατε ἀπὸ τὴν Ἀθήνα— νοθεύονται οἱ ἐντυπώσεις. Καὶ δεύτερον ὅτι ὁ χῶρος τῆς λεωφόρου Γούναρη καὶ τῶν διασταυρουμένων ὁδῶν εἶναι ἴσος μὲ τὴν πλατεῖα Γεωργίου. Δὲν διαλέξεμε ἐμεῖς τὸν χῶρο τῆς συγκεντρώσες μας, ἀλλὰ δὲν εἴχαμε ἄλλη δυνατότητα. Ἐξ ἄλλου ἡ δική μας μεγάλη ΣΥΓΚΕΝΤΡΩΣΗ θὰ εἶναι στὶς ΚΑΛΠΕΣ. Ἐκεῖ θὰ ἀναμετρηθοῦνε τελικά, ὅσοι θέλουν τὴν πρόοδο τῶν Πατρῶν μὲ ὅσουν ἀδιαφοροῦν.

(ΑΠΟ ΤΟΝ ΣΥΝΔΥΑΣΜΟ «ΔΗΜΟΚΡΑΤΙΚΗ ΣΥΝΕΡΓΑΣΙΑ»

ΤΕΧΝΟΜΕΤΑΛ Ο.Ε.
ΜΕΤΑΛΛΙΚΑ ΕΠΙΠΛΑ ΠΑΝΤΟΣ ΤΥΠΟΥ
ΕΚΘΕΣΙΣ: Ρ. ΦΕΡΑΙΟΥ 124
ΤΗΛ. 278.590 ΠΑΤΡΑΙ

ΣΧΟΛΙΚΑ
Πλήρες τμῆμα σὲ τσάντες, χαρτικά, βιβλία (σὲ καλὲς ποιότητες καὶ τιμές)
ΒΙΒΛΙΟ ΠΩΛΕΙΟ
ΜΕΘΕΝΙΤΗ
Β' ΚΑΤΑΣΤΗΜΑ ΚΑΝ ΑΚΑΡΗ 178 Γ'

Η ΒΙΟΜΗΧΑΝΙΑ SKODA MOTOR WORKS MLADA BOLESLAV ΠΑΡΟΥΣΙΑΖΕΙ ΣΤΗΝ ΕΛΛΑΔΑ ΤΑ ΝΕΑ ΤΗΣ ΜΟΝΤΕΛΑ!

ΠΩΛΟΥΝΤΑΙ
Διάρια παραδιδόμενα εἰς Ἅγιον Ἀλέξιον Πληρ Μαιζῶνος 124 ὅρ 3ος τηλ 323—584 κον Απ Ζαχαράκην

ΤΙ ΕΠΙΤΡΕΠΕΤΑΙ ΚΑΙ ΤΙ ΑΠΑΓΟΡΕΥΕΤΑΙ ΤΗΝ ΗΜΕΡΑ ΤΩΝ ΕΚΛΟΓΩΝ

Ἀνακοινοῦτε ὅτι κατὰ τὴν 15—10—1978 ἡμέρα τῶν δημοτικῶν (καὶ κοινοτικῶν) ἐκλογῶν, σύμφωνα μὲ ἀπόφαση τοῦ ὑπουργοῦ Δημοσίας Τάξεως, ἐκδοθεῖσης δυνάμει τοῦ ἄρθρου 11 το Ν. 789)1978 τὰ πάσης φύσεως δημόσια κέντρα θὰ παραμείνουν κλειστά, ἐξαιρέσει:

α). Τῶν καταστημάτων ἐξυπηρετήσεως ἀναγκῶν ἐστιάσεως τοῦ κοινοῦ, ὑπὸ οἱανδήποτε ὀνομασία καὶ ἂν λειτουργοῦν (ἑστιατόρια, ταβέρνες μαγειρεῖα, ψητοπωλεῖα κλπ.), καὶ τῶν ζαχαροπλαστείων καὶ γαλακτοπωλείων, τὰ ὁποῖα θὰ παραμείνουν ἀνοικτὰ μέχρι τῆς 23.00 ὥρας, ἀπαγορευομένης τῆς ὑπὸ τούτων διαθέσεως οἰνοπνευματωδῶν ποτῶν.

6) Τῶν καφενείων γενικῶς, τὰ ὁποῖα θὰ παραμείνουν ἀνοικτὰ μέχρι τῆς 23.00 ὥρας —πλὴν τῶν καφενείων καὶ κυλικείων τῶν σταθμῶν ὑπεραστικῶν λεωφορείων καὶ σιδηροδρομικῶν σταθμῶν, ὡς καὶ τῶν ἀερολιμένων καὶ ἀποβαθρῶν λιμένων τὰ ὁποῖα θὰ παραμείνουν ἀνοικτὰ μέχρι τῆς 24.00 ὥρας. Ἡ ὑπὸ τούτων προσφορὰ οἰνοπνευματωδῶν ποτῶν ἀπαγορεύεται.

γ) Ἡ κυκλοφορία τῶν αὐτοκινήτων ὀχημάτων εἶναι ἐλεύθερα. Ἡ λειτουργία τῶν λοιπῶν καταστημάττων ἐξυπηρετήσεως τοῦ κοινοῦ καὶ ἐπιχειρήσεων (Ἀνθοπωλεῖα, Φαρμακεῖα, πρατήρια βενζίνης κ. λ.π.) θὰ λειτουργήσουν ὅπως καὶ τὶς λοιπὲς Κυριακὲς — ἀργίες.

Ἐκ τῆς Ἀστυνομικῆς Διευθύνσεως

«ΠΑΝΙΣΧΥΡΟΣ»
Δ.ΖΥΓΟΥΡΑΚΗΣ
Υποκαμισα-γραβατες
ξενοκουμπα-πιτζαμες
Ρ. ΦΕΡΑΙΟΥ 76-ΤΗΛ. 270-242
ΚΟΡΙΝΘΟΥ 301-ΤΗΛ. 223-982
ΠΑΤΡΑΙ

ΤΑ ΚΑΚΑ ΤΗΣ ΠΡΟΟΔΟΥ

Ἀφοῦ ἕνας Ἀμεριακνὸς, ὁ Φρὰνκ Τὸλην, ἔζησε ἐπὶ 20χρόνια στὴ Σουηδία, γύρισε στὴν πατρίδα του καὶ πέρασε μιὰ νύχτα σ' ἕνα ξενοδοχεῖο τῆς πόλεως Χοὺλμ τῆς Βόρειας Ντιὰ̀ντα. Πρὶν κοιμηθεῖ, ἄφησε τὰ παπούτσια του ἔξω ἀπὸ τὴν πόρτα, ὅπως ἔκανε στὴ Σουηδία, γιὰ νὰ τὰ βρεῖ τὸ πρωϊ καθαρισμένα καὶ καλογυαλισμένα. Ἀλλά, ὅταν ξύπνησε, τὰ παπούτσια του.εἶχαν ἐξαφανισθεῖ. Ὁ καμαριέρης ἀπάντησε στὰ παράπονα τοῦ Τὸλην:

—Ἐδῶ, κύριε, εἶναι ἡ χώρα τῆς προόδου. Τὸ καθάρισμα γγίνεται...δι' ἀπρροφήσεως!

ΜΠΟΥΤΙΚ
ΤΟΜΗΣ ΑΝΑΣΤΑΣΙΟΥ
ΕΠΙΣΚΕΦΘΗΤΕ ΤΗΝ
ΘΑ ΒΡΗΤΕ ΕΚΕΙ ΜΑΙΖΩΝΟΣ 38—40
ΤΗΝ ΤΕΛΕΥΤΑΙΑ ΛΕΞΙ ΤΗΣ ΜΟΔΑΣ

Εγγύηση για 2 χρόνια στον κινητήρα* και στο αμάξωμα
*(ἢ 100.000 χλμ. αν προτιμάτε)
Τα αυτοκίνητα της ALFA ROMEO έχουν κατασκευαστεί για να «ζούνε» πολύ καιρό! Ο κινητήρας - τους, γιά ν' αρχίσουμε απ' αυτόν, δεν έχει ανάγκη να δουλεύει σε πολλές στροφές για ν' αποδώσει καλύτερα κι έτσι φθείρεται λιγότερο. Σ' αυτό συμβάλλει βέβαια και η δη τοκ.ιτητα που δεν είναι OVERDRIVE.
Το αμάξωμα εξάλλου έχει μεγάλη αντοχή, πρώτα - πρώτα γιατί στην κατασκευή - του χρησιμοποιούνται εξαιρετικής ποιότητος πρώτες ύλες και μετά, γιατί προστατεύεται απο τα καλύτερα προστατευτικά ελάκα. Κάθε αυτοκίνητο Λοιπον της ALFA ROMEO με το πέραμα του χρόνου διατηρεί (και με το παραπάνω) την αξία - του. Που σημαίνει ότι είναι ανακυκλώσιμο με την συσσωρευτική έννοια της λέξης.
Γι αυτο η ALFA ROMEO (και μόνο αυτη) μπορεί και δίνει τόσα μεγάλες εγγυήσεις: 2 χρόνια για το αμάξωμα 2 χρόνια (ή 100.000 χλμ.) για τον κινητήρα και 1 χρόνο για όλα τα άλλα μηχανικά μέρη.
Οι εγγυήσεις κυκλοφόρησαν για τα αυτοκίνητα που παραδίδονται απο 20/3/78.
Μόνο τέτοια ποιότητα σαν την ποιότητα της Alfa Romeo μπορεί να επιτρέπει τέτοιες καταπληκτικές εγγυήσεις.
Alfa Romeo
ΣΥΝΙΣΤΑ ΛΑΔΙΑ Agip MOTOR OILS
ΜΟΤΟΡ ΕΛΛΑΣ Α.Ε.
Πεν Αντιπρ. ΜΟΤΟΡ ΕΛΛΑΣ Α.Ε. ΑΘΗΝΑ/Α Συγγρου 132 ΤΤ 404, Τηλ. 922101 6 ΘΕΣ/ΝΙΚΗ Γρομμου Βιτσι 31, Τηλ. 418.697-42.82
ΕΜΠΟΡΙΑ ΑΥΤΟΚΙΝΗΤΩΝ Κ. ΒΓΕΝΟΠΟΥΛΟΣ
ΜΑΙΖΩΝΟΣ 65 ΠΑΤΡΑΙ ΤΗΛ. 273-381

ΑΜΕΙΛΙΚΤΑ ΕΡΩΤΗΜΑΤΑ ΤΟΥ κ. ΛΑΪΝΙΩΤΗ ΔΙΑ ΤΟΝ ΔΗΜΑΡΧΟΝ κ. Θ. ΑΝΝΙΝΟΝ

— Κύριε δήμαρχε δὲν ξέρω, σὲ ποιόν ἦχο νὰ στὰ ψάλλω....

Στὸ προχθεσινό σου παραλήρημα, μεταξὺ τῶν ἀλλων ἀναφέρθης καὶ στὸν δικό μου ὄνομα.

Γνωρίζεις ὅμως — ὅπως τὸ γνωρίζουν ὅλοι οἱ Πατρινοί — ὅτι καθ' ὅλην τὴν θητεία μου ὡς Δημοτικὸς Σύμβουλος ΟΥΔΕΝ ἀξίωμα ἔλαβον, ἑπομένως εἶσαι ἕνας φτηνὸς ΛΑΣΠΑΝΘΡΩΠΟΣ καὶ δημοκόπος.

Καὶ γιὰ τὴν διάσπαση τῆς δημοκρατικῆς παρατάξεως μέσα στὸ Συμβόλαιο, ΥΠΕΥΘΥΝΟΣ εἶσαι ΣΥ καὶ κανένας ἄλλος! Εἶχες δίπλα σου 21 ἔντιμους καὶ εἰλικρινεῖς Συμβούλους καὶ δὲν κατόρθωσες νὰ τοὺς κρατήσης κοντά σου, παρὰ τοὺς ἀπωθοῦσες.

Πολὺ πρὶν ἐκδηλωθοῦν φανερὰ οἱ ἀντιθέσεις, ποὺ ΕΣΥ ὑπέθαλψες καὶ προεκάλεσες, γιὰ νὰ γίνης ἀρεστὸς σὲ μιὰ πολὺ μικρὴ ὁμάδα ἀνθρώπων σου (ἢ ἐσὺ ἀνθρωπός τους), σὲ εἶχα προειδοποιήσει μ' ἐπιστολή μου, τὸν Ἰανουάριο τοῦ 1976.

Ἰδοὺ τὸ κείμενο τῆς ἐπιστολῆς ἐκείνης, γιὰ νὰ τὸ διαβάσουν ὅλοι οἱ συμπολίτες:

«Ἀξιότιμε κ. Δήμαρχε,

Ἐν ὄψει τῆς νέας χρονιάς καὶ τῆς προσπαθείας τοῦ Δήμου γιὰ τὴν προώθηση σημαντικῶν προβλημάτων, θὰ ἤθελα νὰ ἐκθέσω τὶς σκέψεις μου σὲ ὡρισμένα σπουδαῖα, κατὰ τὴν κρίση μου, θέματα, πιστεύοντας ὅτι ἔτσι συμβάλλω στὴν κοινὴ προσπάθεια νὰ ἔχουμε ἕνα Δῆμο δυνατὸ ποὺ νὰ λειτουργῆ ΓΙΑ ΟΛΟΥΣ ΤΟΥΣ ΠΟΛΙΤΕΣ, ποὺ θὰ πλησιάζη καὶ θὰ προωθῆ ΤΑ ΑΙΤΗΜΑΤΑ τῶν δημοτῶν καὶ τοῦ Λαοῦ.

Εκφράζω ταυτόχρονα καὶ μιὰ πικρία, γιατὶ ἐμεῖς ποὺ ἀποτελοῦμε τὴν πλειοψηφία τοῦ Δημ. Συμβουλίου δὲν δουλέψαμε ΣΥΛΛΟΓΙΚΑ κάποτε δὲ ΟΧΙ ΚΑΙ ΔΗΜΟΚΡΑΤΙΚΑ.

1) Ὑστεροῦμε σοβαρὰ στὸν τρόπο λειτουργίας μας. Δὲν γίνονται συσκέψεις τῆς ὁμάδος τῆς πλειοψηφίας. Δὲν λαμβάνωνται ἀποφάσεις στὰ κρίσιμα θέματα τοῦ Δήμου. Δὲν λειτουργοῦμε συλλογικά. Δὲν συστήσαμε ΕΠΙΤΡΟΠΕΣ ΕΡΓΑΣΙΑΣ. Δὲν κάναμε ΚΑΜΜΙΑ ΙΕΡΑΡΧΗΣΗ τῶν προβλημάτων τοῦ Δήμου καὶ δὲν ἀπεφασίσαμε γι' αὐτὰ μέσα στὰ πλαίσια τῆς ὁμάδος μας, ἔτσι ποὺ πολλάκις ΑΝΤΙΜΑΧΟΜΑΣΤΕ ΑΛΛΗΛΟΥΣ στὶς συνεδριάσεις τοῦ Δημ. Συμβουλίου δυσκολεύοντας τόσο τὴν ἐπίλυση τῶν προβλημάτων μας, ὅσο καὶ τὸ μέγεθος τῆς δουλειάς μας.

2) Παραπέρα, ἡ ταξινόμηση καὶ ἱεράρχηση τῶν αἰτημάτων μας, αἰτημάτων τῶν συνδημοτῶν μας, θὰ μᾶς ὁδηγοῦσε σὲ σωστὲς ἐνέργειες καὶ τέτοιες εἶναι ἡ σωστὴ ΕΝΗΜΕΡΩΣΗ τοῦ κοινοῦ, ἐπιμελημένα καὶ χωρὶς ἐνδοιασμοὺς, καὶ ἡ ΚΙΝΗΤΟΠΟΙΗΣΗ αὐτοῦ γιὰ τὴν διεκδίκηση καὶ ἐπίτευξη τῶν δικαίων αἰτημάτων του.

3) Θέλω νὰ πιστεύω, σὰν μέλος τοῦ Δημοτικοῦ Συμβουλίου καὶ σὰν ἀνιδιοτελὴς δημοκράτης, ὅτι μπορῶ καὶ ἔχω τὴν ὑποχρέωση καὶ νὰ διαφωνῶ, σὰν ἰσότιμο μέλος ἀνεξάρτητα ἀπὸ στενὲς κομματικὲς τοποθετήσεις ποὺ πιθανὸν νὰ ὑπάρχουν μεταξύ μας.

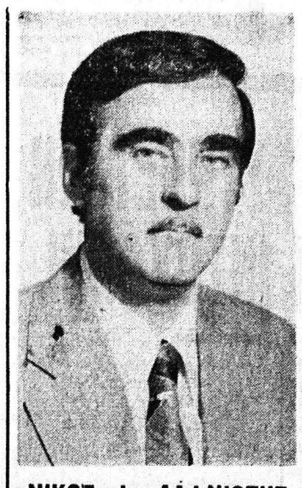

ΝΙΚΟΣ Ι. ΛΑΪΝΙΩΤΗΣ

Ἡ ἐνασχόληση μὲ τὰ κοινὰ εἶναι μιὰ ἐργασία πέρα ἀπὸ ἀτομικὲς ἐπιδιώξεις καὶ δὲν θὰ πρέπει νὰ ὑπάρχουν μεταξύ μας τέτοιες ἐπιδιώξεις. Θέλω νὰ πιστεύω ὅτι στὸ μέλλον θὰ πρυτανεύση ἡ συλογική ἐργασία, ἡ ἰσότιμη μεταχείριση ἁπάντων τῶν μελῶν, μὲ γνώμονα τὸ ΣΥΜΦΕΡΟΝ ΤΗΣ ΠΟΛΕΩΣ μας».

Αὐτὰ σοῦ ἔγραφα ἔξη μῆνες μετὰ τὴν ἐγκατάστασή σου ὡς Δημάρχου. Αντὶ νὰ ἐπωφεληθῆς, ἀπὸ τὴν φιλική κριτική, ἐσὺ ἐχειροτέρεψες τὴν κατάσταση, ἴσως γιατὶ δὲν μποροῦσες νὰ κάμης καὶ ἀλλιῶς. Μοῦ ὑποσχέθηκες ὁ τι θὰ ἐφερνες τὴν ἐπιστολή μου σὲ συνεδρίαση τῆς ὁμάδος καὶ δὲν τὸ ἔκαμες ποτέ. Δὲν θὰ σὲ ἄφησε ἡ μικρὴ ὁμάδα τῆς ὁποίας εἶσαι ὑποχείριος.

Γιὰ χάρη τῆς ὁμάδας αὐτῆς δὲν ἐδίστασες νὰ «βάλης χέρι» καὶ στὸ Ταμεῖο τοῦ Δήμου. Μὲ ποιὸ δικαίωμα ἐσπατάλησες τρία ἑκατομμύρια δραχμῶν ΧΩΡΙΣ ΑΠΟΦΑΣΗ τοῦ Δημοτικοῦ Συμβουλίου γιὰ νὰ διαμορφώσης τὸ χῶρο τοῦ Τουριστικοῦ Περιπτέρου ἀντὶ νὰ φτιάξης δέκα ὑπονόμους καὶ ν' ἀνακουφιστοῦν οἱ συνοικίες προκειμένου νὰ ἐξυπηρετήσης ἕνα μέλος τοῦ κόμματος ποὺ σὲ ὑποστηρίζει (ἢ σὲ χρησιμοποιεῖ) καὶ ὁ φίλος σου αὐτὸς μήπως ἤξερε ἐκ τῶν προτέρων, προ τοῦ λάβη μέρος στὴν πλειοδοσία ἐνοικιάσεως τοῦ περιπτέρου, ὁτι θὰ τοῦ ἔκανες αὐτὸ τὸ δῶρο τῶν τριῶν ἑκατομμυρίων;

Ἀπάντησέ μου, ἂν τολμᾶς, γιὰ νὰ σοῦ πῶ καὶ ἄλλα!

Καὶ ξαναδιάβασε τὶς ἐγκυκλίους ὑπ' ἀριθ. 52408 τῆς 5.9.77 ἀριθ. 61 264 τῆς 2.11.76 καὶ 2387) 14.1.76 γιὰ νὰ καθρεφτιστῆς καὶ νὰ ἰδῆς ποιὰ εἶναι ἡ... δημοκρατία σου (ποὺ ζητοῦσες στοιχεία καὶ πληροφορίες, ἀντάξιες τῆς Χούντας τοῦ φίλου σου Βιντέλλα).

Καὶ θυμήσου τί μοῦ εἶπες ἕνα βράδυ, κατεβαίνοντας ἀπὸ τὸ δημοτικὸ συμβούλιο, ποὺ εἴχαμε συζήτηση γιὰ τὸν «Γλαῦκο».

— Ἐμένα, εἶπες παρουσία 5—6 δημοτικῶν συμβούλων δὲν μ' ἐνδιαφέρει νὰ λυθῆ τὸ θέμα «Γλαῦκος», καὶ τὸ χειρίζομαι ἔτσι, ὥστε νὰ μὲ νη ἄλυτο καὶ νὰ μπορῶ ν' ἀντιπολιτεύομαι τὴν κυβέρνηση!

Φαίνεται ὅτι αὐτὴ ἦταν ἡ «γραμμή» ποὺ εἴχες πάρει. (ὅλοι ξέρομε ἀπὸ ποῦ) γιὰ νὰ μὴν προωθῆται κανένα ζήτημα, ὥστε νὰ ἔχης ἐπιχειρήματα κατὰ τῆς κυβερνήσεως. Ἔτσι, ὁμως, ἐπρόδωσες τὸν Λαὸ καὶ τὴν Πόλη!

Τὰ εἶπες ἢ δὲν τὰ εἶπες; Μίλησε, γιὰ νὰ παρουσιασθοῦν καὶ ἄλλοι αὐτήκοοι μάρτυρες τῆς προδοτικῆς σου προμελέτης. Καὶ ἂν τολμᾶς, ἔλα νὰ στήσουμε δημόσιο διάλογο, μπροστὰ στὸ λαό, στὴν πλατεῖα Γεωργίου γιὰ νὰ μάθη ὁ λαὸς ΟΛΗ ΤΗΝ ΑΛΗΘΕΙΑ!

Περιμένω λοιπὸν, λαϊκέ... σκιτσογράφε.

ΝΙΚΟΣ ΛΑΪΝΙΩΤΗΣ

Υ.Γ.: Ὅσο γιὰ τὸν ἰσχυρισμό σου, στὴν Ἁγία Τριάδα, ὅτι διαφώνησα γιατὶ δὲν ἐφτιασες τὸ δρόμο Ἐγλυκάδος — Περιβόλας, εἶναι ἕνα ἀπὸ τὰ ψέμματα ποὺ κυκλοφορεῖς ἀδίστακτα, στὴν προσπάθειά σου νὰ μὴ πᾶς ἐντελῶς στὸν πάτο.

ΠΩΛΕΙΤΑΙ οἰκοπεδικὴ ἔκταση εἰς περιοχὴ Ρίου — Βερναδείκων καὶ ἐπὶ τῶν Ἐθνικῶν ὁδῶν νέου καὶ παλαιοῦ 1.000 ἕως 1.500 τ. μ. ἐντὸς οἰκισμοῦ.
Πληροφορίαι εἰς τὸν ἰδιοκτήτην 424.294.

ΟΤΕ ΟΡΓΑΝΙΣΜΟΣ ΤΗΛΕΠΙΚΟΙΝΩΝΙΩΝ ΤΗΣ ΕΛΛΑΔΟΣ Α.Ε

ΑΝΑΚΟΙΝΩΣΗ
ΑΓΟΡΑ ΟΙΚΟΠΕΔΟΥ

Ὁ ΟΤΕ δέχεται προσφορὲς γιὰ τὴν πώληση εἰς αὐτὸν οἰκοπέδου εἰς ΚΑΜΑΡΕΣ Ἀχαΐας πρὸς κάλυψη τῶν ἀναγκῶν τηλεφωνοδοτήσεως τῆς περιοχῆς.

Τὰ προσφερόμενα Οἰκόπεδα πρέπει νὰ εἶναι ἄρτια καὶ οἰκοδομήσιμα καὶ νὰ ἔχουν ἐλάχιστον ἐμβαδὸν 400 Μ2.

Τὸ αἰτούμενο τίμημα πρέπει νὰ ἐκφράζεται σὲ δραχμὲς ἀνὰ μέτρο τετραγωνικὸ καὶ ὄχι συνολικά.

Ὁ φόρος μεταβιβάσεως ἀκινήτου, τὸ χαρτόσημο καὶ τὰ δικαιώματα τοῦ συμβολαιογράφου γιὰ τὴν σύνταξη καὶ ὑπογραφὴ τοῦ Συμβολαίου ποὺ ἀνέρχονται σὲ 7% περίπου ἐπὶ τοῦ τιμήματος ὡς καὶ τὸ τυχὸν τέλος ἐποικισμοῦ βαρύνουν τὸν πωλητή.

Οἱ προσφορὲς πρέπει νὰ συνοδεύονται ἀπὸ πρόχειρα ἔστω ἀλλὰ σαφῆ τοπογραφικὰ διαγράμματα καὶ νὰ ὑποβληθοῦν, ἐντὸς 20 ἡμερῶν ἀπὸ τῆς δημοσιεύσεως τῆς παρούσης στὰ γραφεῖα τοῦ Συγκροτήματος Δυτ. Στερεοῦ Πελοποννήσου τοῦ ΟΤΕ Παντανάσσης ἀρ. 4 Πάτρα τηλ. 27 - 6099 ἢ στὸ Τηλεπ)κό Κέντρο τῆς Περιοχῆς. — ΕΚ ΤΟΥ Ο Τ Ε

τοξαβιάνος
ΜΑΙΖΩΝΟΣ 80 ΤΗΛ. 274-734-ΠΑΤΡΑΙ

* ΜΟΤ/ΔΗΛΑΤΑ PEUCEOT
* ΤΗΛΕΟΡΑΣΕΙΣ
* ΨΥΓΕΙΑ
* ΠΛΥΝΤΗΡΙΑ
* ΚΟΥΖΙΝΕΣ
ΧΡ. ΜΠΑΛΚΑΜΟΣ
ΜΑΙΖΩΝΟΣ 96 · ΤΗΛ. 273-428
ΣΥΣΚΕΥΕΣ INDESIT
ΤΑΞΙΔΕΥΟΥΝ ΣΕ 104 ΧΩΡΕΣ

Oui
Ἡ γυναικεῖα Μόδα προσεγμένη σὲ κάθε λεπτομέρεια
Oui
Νεανικὰ σύνολα
Oui
Μαιζῶνος-Κολοκοτρώνη (Γωνία) Τηλ. 273-658 · Πάτραι

ΠΑΝΤΟΣΛΕΣ
ΠΑΪΣΙΟΝ
Κορίνθου 283
ΤΗΛ. 276 562 · ΠΑΤΡΑΙ

ΠΑΙΔΙΚΑ ΠΑΛΤΑ-ΦΟΡΕΜΑΤΑ ΚΟΥΣΤΟΥΜΑΚΙΑ Πλεκτά ΒΕΒΕ
ΒΑΠΤΙΣΤΙΚΑ σὲ μεγάλη ποικιλία
ΝΥΦΙΚΑ Λαμπάδες γάμου Μπομπονιέρες
ΓΕΩΡΓ. ΚΟΝΤΗΣ
ΕΡΜΟΥ 54 · ΤΗΛ. 274-602

BABY-train
* Παιδικά-Εφηβικά Εἴδη Μπεμπέ
* Παιδικά Ἐπίπλα
* Φορέματα Ἐγκυμοσύνης
Ἀποκλειστικότης BELLA MAMMA
BABY-train
ΜΑΙΖΩΝΟΣ 40 · ΤΗΛ. 220-919

Γυναικεῖα Φορέματα Ποιότητος
MARIE
ΝΙΚΟΛ. ΑΠΟΣΤΟΛΟΠΟΥΛΟΣ
ΑΓ. ΝΙΚΟΛΑΟΥ 67 · ΤΗΛ. 224-075

STOP
ΚΛΕΙΣΘΗΚΑΤΕ ΕΞΩ;
ΚΛΕΙΔΩΘΗΚΕ ΤΟ ΑΥΤΟΚΙΝΗΤΟ ΣΑΣ;
ΚΑΛΕΣΑΤΕ
221-240
521-804
ΔΙΑΝΥΚΤΕΡΕΥΟΜΕΝ ΕΠΙΣΚ/ΑΙ ΚΛΕΙΔΑΡΙΟΝ
ΚΩΣΤΑΣ ΝΙΚΟΛΟΠΟΥΛΟΣ
ΒΟΤΣΗ 31 & ΜΑΙΖΩΝΟΣ ΓΩ