ΠΑΡΑΣΚΕΥΗ
13
ΟΚΤΩΒΡΙΟΥ 1978

ΚΑΡΠΟΥ ΔΙΟΣΚΟΡΟΥ Μ.
ΑΡΙΘΜΟΣ ΦΥΛΛΟΥ 2760
ΕΤΟΣ 10ΟΝ

ΗΜΕΡΗΣΙΟΣ ΚΗΡΥΞ ΠΑΤΡΩΝ

ΓΡΑΦΕΙΑ — ΤΥΠΟΓΡΑΦΕΙΟ
ΦΙΛΟΠΟΙΜΕΝΟΣ 27
ΤΗΛ. 277—384, 275—351
277—661

ΤΙΜΗ ΦΥΛΛΟΥ ΔΡΧ. 7

ΕΙΣ ΤΗΝ ΠΛΑΤΕΙΑΝ ΓΕΩΡΓΙΟΥ ΑΠΟ ΤΟ ΦΟΥΑΓΕ ΤΟΥ ΔΗΜΟΤΙΚΟΥ ΘΕΑΤΡΟΥ

"Ο κ. "Αννινος ὡμίλησε χθὲς σέ μεγάλη συγκέντρωση

Ἐνώπιον μεγάλης συγκεντρώσεως ὡμίλησε χθὲς τὴν 7.30 μ.μ. ἀπὸ τὸ φουαγιέ τοῦ Δημοτικοῦ Θεάτρου εἰς τὴν πλατεῖαν Γεωργίου Α΄ ὁ δήμαρχος κ. Θ. Ἄννινος, ὁ ὁποῖος ἡγεῖται τοῦ Συνδυασμοῦ «Δημοκρατία - Πρόοδος». Τὸ κατάστρωμα τῆς πλατείας ἦτο σχεδὸν κατειλημμένον. Ἀρκετοὶ δὲ ἀκροαταὶ εὑρίσκοντο καὶ ἐπὶ τῆς περιμετρικῆς καὶ εἰς τὰ πέριξ πεζοδρόμια. Ἡ κυκλοφορία τῶν αὐτοκινήτων εἶχε διακοπῆ εἰς τὸ ἄνω μέρος τῆς πλατείας. Ὑπῆρχαν πανὼ μὲ συνθήματα (ὄχι πολλά) καὶ ἐπικράτησε ἐνθουσιασμὸς καὶ ζητωκραυγαί. Ὁ κ. Ἄννινος ὁμιλῶν πρὸς τὸ ἀνωτέρω πλῆθος εἶπε τὰ ἑξῆς:

Ἀγαπητοί μου φίλοι,

Τὸ μήνυμα τῆς νίκης πρόβαλε πολύ πιὸ πρὶν ἀνοίξουν οἱ κάλπες. Τῆς νίκης — θρίαμβος. Μεγάλης ἀπὸ τὸ 1975. Καὶ δὲν εἶναι μόνο οἱ τεράστιες συγκεντρώσεις στὶς συνοικίες, δὲν εἶναι ἡ πρωτοφανὴς συγκέντρωση ἡ σημερινὴ εἶναι ὁ παλμὸς τῆς πόλεως ὁλόκληρης.

Τὴ νίκη μας προαναγγέλλουν καὶ ἐπισφραγίζουν οἱ ἀντιδράσεις τῶν δύο ἄλλων. Λασπολογία, ψίθυροι, δημοσιεύματα — φιλιγκράματα, προσπάθεια ἐκφοβισμοῦ μὲ κομμάντος!!! Αὐτὴ εἶναι ἡ παλαιοκομματικὴ παλαιοπολιτικὴ σ' ὅλη της τὴ μεγαλοπρέπεια. Ἔλλειψη ἐπιχειρημάτων. Ἔλλειψη ἀριθμῶν.

Τοὺς ρωτᾶς γιατὶ ξεπούλησαν τὸ Παῦκο καὶ σοῦ ἀπαντᾶνε θὰ φτιάξω «Λαχαναγορά», ὅταν μάθουν Λαχαναγορὰ κατασκευάζεται ἢ ἀπὸ τὸ κράτος σέ κρατικὸ ἀκόπεδο.

Τοὺς ρωτᾶς ποὺ εἶσαστε τρία πέντε ὁλόκληρα χρόνια ποινικῆς ζωῆς, γιατὶ αὐτὰ τὰ χρόνια δὲν φτιάχνατε ἔστω καὶ ἕνα ἀπ' ὅσα γράφετε στὸ πρόγραμμά σας σὰν σέ ἀναγνωσματάριο Δημοτικοῦ Σχολείου χωρὶς νὰ λέτε ΠΩΣ θὰ τὰ φτιάξετε. Σοῦ ἀπαντᾶνε «ἔρχονται τρομοκράτες νὰ ὑποστηρίξουν τὸ συνδυασμὸ Ἄννινου» κι ἄλλα τέτοια εὐτράπελα μὲ τὰ ὁποῖα κάνουν τὸ καθῆκον τους πρὸς τὴν κυβέρνηση καὶ τοὺς ἐδῶ κυβερνητικοὺς παράγοντες ποὺ θὰ ἤθελαν νὰ καλύψουν τὸ ΤΙΠΟΤΑ τῆς προσφορᾶς τους στὴ πόλη μιὰ τετραετία ὁλόκληρη.

Ὅλ' αὐτὰ ἔχουν σημασία γενικώτερη δὲν εἶναι μόνο στὴ πόλη μας ποὺ παίζουν αὐτὸ τὸ κρυφτούλι μερικοὶ ποὺ θὰ δοῦμε πιὸ πέρα.

Ἄς ἀναλύσουμε ὅμως μερικὰ βασικὰ σημεῖα — ἐπιχειρήματα:

Τὸ Σεπτέμβρη τοῦ 1975 συζητήθηκαν σὲ κοινὴ σύσκεψη ὅλων τῶν Πατρινῶν τῆς πολιτικῆς ζωῆς ὑπουργῶν, βουλευτῶν Νομάρχη, Δημοτικῶν Συμβούλων Τόπου καὶ ἐμοῦ στὴν αἴθουσα τοῦ Δημοτικοῦ Συμβουλίου μερικὰ ἀπ' τὰ πιὸ σοβαρὰ θέματα τῆς πόλεως, τοῦ Δήμου. Προβλήθηκαν, ἔγιναν κατατοπιστικὲς συζητήσεις, ἀνταλλάχτηκαν ἐγγράφα, μέχρι τότε προσπαθειῶν κλπ. κλπ.

Τὰ θέματα γιὰ τὰ ὁποῖα κατατοπίστηκαν ΠΛΗΡΩΣ ὑπουργοί, βουλευτές, νομάρχης κλπ. τὸ 1975 καὶ ποὺ θᾶπρεπε νὰ τὰ ἔβρουν ἤδη, εἶναι:

1) Πόροι χρηματικοὶ τοῦ Δήμου (καὶ τῶν Δήμων καὶ Κοινοτήτων).

2) Κατάργηση νόμων καὶ ἐγκυκλίων τῆς ἑπταετίας.

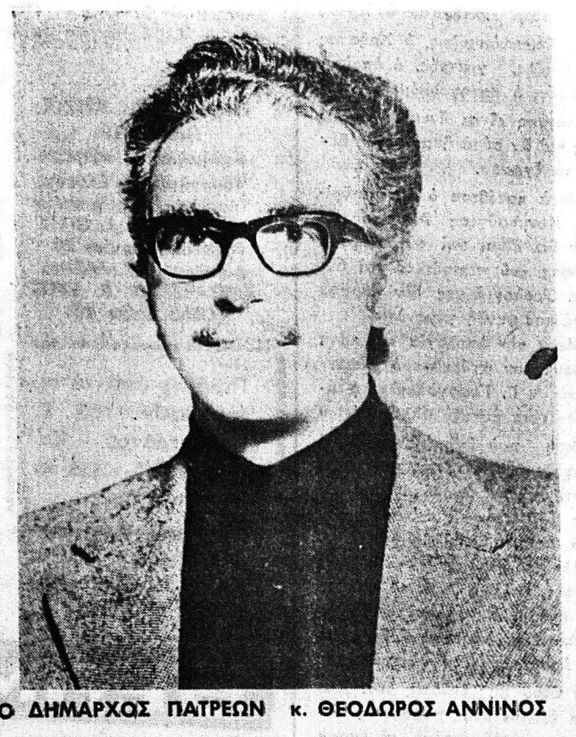

Ο ΔΗΜΑΡΧΟΣ ΠΑΤΡΕΩΝ κ. ΘΕΟΔΩΡΟΣ ΑΝΝΙΝΟΣ

3) Ὕδρευση — τονίστηκε ἡ λειψυδρία καὶ ἡ ἄμεση ἀνάγκη.

4) Ἀποχέτευση, τονίστηκε ἡ ἄμεση ἀνάγκη.

5) Κυκλοφοριακό, διάφορες λύσεις.

6) Ραδιοφωνικὸς σταθμός — ἵδρυση νέου μεγάλου Μέ προσπάθειές μας τὸ 1964 — 66 ὑπάρχει οἰκόπεδο διαθέσιμο στὸ Νέο Δρόμο.

7) Ἀεροδρόμιο — Μόνο ἡ Πάτρα δέν ἔχει ἀπὸ ὅλες τίς πόλεις τῆς Ἑλλάδας.

8) Ἐπιστροφὴ περιουσίας τοῦ Δήμου ποὺ σκορπίστηκε κατὰ τὴν ἑπταετία. Μέ νόμο ζητήσαμε. Τίποτα δέν ἔγινε.

9) Τουριστικὴ πλάζ. Νὰ δοθῆ στὸ Δῆμο.

σία. Ἀρμοδιότητες. Ἐξουσία.

10) Νὰ φύγει ἡ βρώμα ἀπ' τίς Ἰτιές. Νὰ ὑπάρξει νομοθε-

11) Νὰ μειωθοῦν τὰ ἐμβαδὰ οἰκοπέδων στὶς νέες φάσεις σχεδίου πόλεως. Σέ ὅσα ἔχουν ἀγοραστεῖ ἤδη.

12) Νὰ γίνουν νόμοι καὶ φορέας ἰσχυρὸς μὲ πυρήνα τὴν τοπικὴ αὐτοδιοίκηση γιὰ τὴν προστασία τοῦ περιβάλλοντος.

13) Παραχώρηση κρατικῆς ἔκτασης στὸ Δῆμο γιὰ νὰ θεσμοθετηθῆ ἡ Διεθνὴς Ἔκθεση βιβλίων ποὺ τόσο θριαμβικὰ θεμελιώσαμε.

14) Παραχώρηση κρατικῆς ἔκτασης — ὁ Δῆμος δέν ἔχει — γιὰ κατασκευὴ ἐργοστασίου ἀπορριμμάτων γιὰ νὰ μὴν ὑποφέρουν τὰ ὅμορφα προάστεια γύρω ἀπὸ τόν τόπο ἐναπόθεσης ἀπορριμμάτων σήμερα.

15) Νὰ ἐνταχθεῖ στὸ πρόγραμμα τοῦ ΕΟΤ τὸ Καρναβάλι. Νὰ εἶναι προγραμματισμένο. Ὄχι ἐπαιτεία.

16) Νὰ φύγουν τὰ φέρρυμπωτ ἀπέναντι νὰ καθαρίσουν οἱ ἀκτές τοῦ Ρίου. Νὰ προγραμματιστεῖ ἀμέσως μελέτη καὶ κατασκευὴ τῆς γέφυρας Ρίου — Ἀντιρρίου.

17) Ἄμεση κάλυψη τοῦ Διακονιάρη καὶ ἄλλων χειμμάρων στὴν καρδιὰ τῆς πόλεως (Μαλαμαμούτης κλπ.)

Αὐτὰ εἶναι λίγα ἀπ' ὅσα τέθηκαν ὑπ' ὄψει ὑπουργῶν βουλευτῶν, Νομάρχη κλπ. τὸ 1975 τὸν Σεπτέμβρη.

Ἄνετες ὑποσχέσεις σκορπίστηκαν. Μειδιάματα, χειραψίες. Εὐγένεια, σοβαρότητα!!

Ξεθεωτικὴ προσπάθεια τριῶν χρόνων δικῆ μας μέ παρακλήσεις, ὑποκλίσεις, δημοσιεύσεις ὑπενθυμίσεις καθημερινές δέν ἔφεραν κανένα ἀποτέλεσμα. Γονυκλισίες, δάκρυα, — οὔτε!

ΣΥΜΠΕΡΑΣΜΑ: Τρία ὁλόκληρα χρόνια ΚΑΝΕΝΑ θέμα ἀπ' τὰ πιὸ πάνω δέκα ἐφτὰ ἀπ' τὸ Σεπτέμβρη τοῦ 1975 δέν πῆγε μπροστά.

Φυσικὰ δέν χρειαζόταν ὑπενθύμιση. Δέν χρειαζόταν προσπάθεια.

Εἶναι ζητήματα, αἰτήματα, πασίγνωστα ἀπὸ δεκαετίες τώρα. Ἰδοὺ ἡ κυβερνητικὴ ἀναλγησία.

Γιὰ ὅσους σοβαροφανεῖς πλέκουν τό μῦθο ἕνα ἀπ' τούς πολλούς πῶς ἡ κυβέρνηση δέν φτιάχνει ἐπειδὴ εἶμ' ἐγώ! μὲ τήν ὑπομονὴ σας θά σᾶς θυμίσω τὸ θρῦλο τοῦ... κολυμβητηρίου. Δέ μπαίνει καθόλου στή μέση ὁ Δῆμος.

Ἦλθαν ἐθεμελίωσαν μέ γιορτὲς καὶ πανηγύρια πρὶν ἀπὸ δύο χρόνια τό κολυμβητήριο ἀνοιχτὸ — γοῦβα — 6δέλλες στὴ πόλη τῶν 135.000 κατοίκων ποὺ θᾶπρεπε νᾶχει δυό τουλάχιστον κλειστὰ καὶ τρία ἀνοιχτὰ κολυμβητήρια ἤδη, ἀνάλογα μὲ τόν πληθυσμὸ της.

Θὰ σᾶς θυμίσω τήν τραγικὴ εἰκόνα τῶν σχολείων ποὺ τά παιδιὰ σὰ σαρδέλλες τὸ ἕνα πάνω στ' ἄλλο μαθαίνουνε πῶς ὁ μύθος τῆς ...ψωροκύσταινας ξαναζεῖ πῶς ἡ Ἑλλάδα εἶναι φτωχὴ καὶ πῶς χρειάζεται.... λιτότητα. Τέτοιου μεγέθους λιτότητα ποὺ οὔτε ἕνα σχολεῖο νὰ μήν ἔχει κατασκευαστεῖ καινούργιο.

Ἀλλὰ ἀκοῦστε πῶς περιγράφουν τήν κατάσταση μαθήτριες τῆς Α΄ τάξης τοῦ Δ΄ Λυκείου Θηλέων. Μοῦφεραν ἕνα συμπαθέ στατο χαρτάκι. Ἀξίζει τόν κόπο νὰ θαυμάσουμε τό κυβερνητικὸ ἐνδιαφέρον γιὰ τὴν παιδεία.

α) Λείπει τό νερό. Οἱ μοναδικές βρύσες βρίσκονται στὸ ὑπόγειο, ΜΕΣΑ στὶς τουαλέτες σέ χῶρο ποὺ εἶν' ἀδύνατο νὰ παραμείνεις ἔστω καὶ λίγα λεπτά.

6) Τὸ Γυμνάσιο εἶναι ἀποκομμένο ἀπ' τό Λύκειο καὶ παρακολουθεῖ μαθήματα στὶς ὧρες τῶν ἀγοριῶν μέ ἀποτέλεσμα νὰ μὴν ἀφήνουν τὶς κοπέλλες, στὰ διαλείμματα νὰ κατεβοῦν στὸ προαύλιο γιὰ λίγο ὀξυγόνο.

γ) Ὑπάρχει ἐγκατάσταση καλοριφὲρ ποὺ κανένας δέν θυμᾶται νὰ λειτούργησε ποτέ.

δ) Τὸ Γ4 κάνει μάθημα στὸ γραφεῖο τῶν καθηγητῶν.

ε) Ἡ αἴθουσα τοῦ Β2 στάζει στὶς βροχές.

στ) Τὸ Α1 παρακολουθεῖ μαθήματα σέ αἴθουσα διάδρομο κυλικεῖο.

3) Λεῖπουν ἐποπτικὰ μέσα διδασκαλίας.

Τὸ Χημεῖο δέν μπορεῖ νὰ χρησιμοποιηθεῖ. Χρησιμοποιεῖται σὰν αἴθουσα διδασκαλίας τοῦ Γ΄ Θηλέων.

Λείπουν τά περισσότερα ὄργανα γυμναστικῆς.

Ἀσχολήθηκα μ' αὐτὰ ἄν καὶ δέν εἶναι ἀπ' τίς πιὸ τραγικὲς εἰκόνες τῶν περισσοτέρων σχολείων — ὅπου ὑπάρχουν — τῆς χώρας μας.

Ἰδοὺ τὸ κυβερνητικὸ ἐνδιαφέρον.

ΣΥΝΕΧΕΙΑ στὴν 4η σελίδα

ΓΕΩΡΓΙΟΣ ΚΑΦΕΖΑΣ
ΔΙΚΗΓΟΡΟΣ
ΥΠΟΨΗΦΙΟΣ ΔΗΜΟΤΙΚΟΣ ΣΥΜΒΟΥΛΟΣ
ΣΥΝΔΥΑΣΜΟΥ ΠΑΠΑΓΙΑΒΗ

ΙΑΤΡΟΣ
ΝΙΚΟΛΑΟΣ ΤΣΙΛΙΡΑΣ
ΣΤΟΜΑΧΟ — ΕΝΤΕΡΟΛΟΓΟΣ — ΠΑΘΟΛΟΓΟΣ
ΥΠΟΨΗΦΙΟΣ ΔΗΜΟΤΙΚΟΣ ΣΥΜΒΟΥΛΟΣ
ΤΗΣ «ΔΗΜΟΤΙΚΗΣ ΣΥΝΕΡΓΑΣΙΑΣ»
Γ. ΠΑΠΑΓΙΑΒΗ

ΜΕΣΑ ΣΤΟ ΛΙΜΑΝΙ ΤΗΣ ΣΙΓΚΑΠΟΥΡΗΣ

43 ΝΕΚΡΟΙ ΑΠΟ ΕΚΡΗΞΗ ΣΕ ΤΑΝΚΕΡ

ΣΙΓΚΑΠΟΥΡΗ 13 (ΑΠΕ) Σαράντα τρία ἄτομα σκοτώθηκαν καὶ τουλάχιστον 70 τραυματίσθηκαν ἀπὸ ἔκρηξη ποὺ κατέστρεψε χθὲς τὸ λεβητοστάσιο τοῦ πετρελαιοφόρου «Σπῦρος» 35.676 τόννων λιβεριανοῦ νηολογίου, τοῦ συγκροτήματος Νιάρχου στὸ λιμάνι τῆς Σιγκαπούρης. Πρόκειται γιὰ τό μέγιστο παρόμοιο δυστύχημα στὴ Σιγκαπούρη ἀπὸ τὴν ἐποχὴ τοῦ πολέμου.

Οἱ περισσότεροι ἀπὸ τοὺς νεκροὺς καὶ τούς τραυματίες πιστεύεται ὅτι εἶναι ἐργάτες ποὺ ἀπασχολοῦνταν μὲ ἐπισκευὴ στὸ πετρελαιοφόρο. Τὰ αἴτια τῆς ἐκρήξεως δέν ἔγιναν γνωστά. Οἱ ὑπεύθυνοι λένε ὅτι ἐνδέχεται νὰ ὀφείλεται σέ διαροὴ ἀερίου κατὰ τή διάρκεια ὀξυγονοκολλήσεως. Ἀπὸ τούς νεκρούς 4 εἶναι Ἕλληνες καὶ ἀπὸ τούς τραυματίες τρεῖς. Οἱ Ἕλληνες ποὺ σκοτώθηκαν εἶναι: Ὁ Α΄ μηχανικὸς Κων. Κοκοτσάκης 58 ἐτῶν ἀπὸ τὴν Ἀγ. Παρασκευὴ Ἀττικῆς, ὁ Β΄ μηχανικὸς Γ. Γρηγοράτος 51 ἐτῶν ἀπὸ τὴν Ἀγία Σοφία Πειραιῶς. ὁ γ΄ μηχανικὸς Ἐμμ. Σβῖρος 33 ἐτῶν ἀπὸ τὸ Πασαλιμάνι καὶ ὁ βοηθὸς μηχανικὸς Μ. Πιτσικάλης ἀπὸ τόν Κορυδαλλό.

ΓΕΩΡΓΙΟΣ ΤΑΣΗ ΒΓΕΝΟΠΟΥΛΟΣ

ΣΤΕΙΛΤΕ ΝΕΟΥΣ ΚΑΙ ΙΚΑΝΟΥΣ ΣΤΟΝ ΔΗΜΟ ΔΗΜΟΤΙΚΗ ΣΥΝΕΡΓΑΣΙΑ

Γ. ΠΑΠΑΓΙΑΒΗΣ

Ἀνοικτὴ ἐπιστολὴ ΠΡΟΣ ΤΟΝ ΔΗΜΑΡΧΟ κ. ΑΝΝΙΝΟ

ΓΙΑΤΙ ΕΖΗΜΙΩΣΕΣ 26 ΕΚΑΤΟΜΜΥΡΙΑ ΤΟΝ ΔΗΜΟ ΜΕ ΤΑ ΑΠΟ ΡΡΙΜΜΑΤΟΦΟΡΑ;

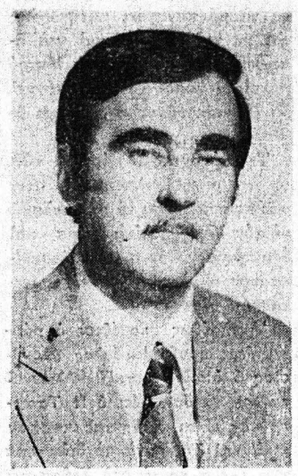

Κύριε Δήμαρχε,

Ἐκθέτεις ἔξω ἀπὸ τὸ Δημαρχεῖο τὰ προσφάτως ἀγορασθέντα τέσσαρα ἀπορριμματοφόρα αὐτοκίνητα. Φυσικά, προσδοκᾶς νὰ ἀγρεύσης ψῆφους ἀπὸ αὐτὸ τὸ θέαμα.

Δὲν εἶπες, ὅμως, πόσο κόστισε τὸ θέαμα αὐτὸ εἰς βάρος τῶν συμφερόντων τοῦ Δήμου. Βιάστηκες, στὸ τέλος τῆς θητείας σου, ἐοῦ ποὺ ἐσκηνοθέτησες μιὰ Πάτρα πνιγμένη στὸ σκουπίδι, νὰ ἐμφανίσης ἐνδιαφέρον γιὰ τὴν καθαριότητα. Καὶ στὴ διαοῦνη σου ἐζημίωσες τὸν Δῆμο τουλάχιστον 26 ἑκατομμύρια. Καὶ ἐξηγοῦμαι - ἐοῦ τὰ ξέρεις - πρὸς τὸν λαὸ τῶν Πατρῶν:

Στὶς 29 Νοεμβρίου 1976 ὑπεβλήθη ἀπ' εὐθείας στὸν Δῆμο προσφορὰ τῆς Ἑταιρίας ΚΟΥΚΑ ΜΕΡΣΕΝΤΕΣ γιὰ δέκα ἀπορριμματοφόρα συνολικῆς χωρητικότητος 150 κυβικῶν μ. ἀντὶ τοῦ ποσοῦ τῶν 22 ἑκατομμυρίων δραχμῶν, μὲ προκαταβολὴ μόνον τεσσάρων (4) ἑκατομμυρίων καὶ τὰ ὑπόλοιπα σὲ

ΣΥΝΕΧΕΙΑ στὴν 7η σελίδα

ΑΛΕΚΟΣ ΠΑΠΑΔΗΜΑΤΟΣ
ΕΜΠΟΡΟΣ
ΥΠΟΨΗΦΙΟΣ ΔΗΜΟΤΙΚΟΣ ΣΥΜΒΟΥΛΟΣ ΣΥΝΔΥΑΣΜΟΥ
Κ. ΓΚΟΛΦΙΝΟΠΟΥΛΟΥ

ΟΜΙΛΩΝ ΣΗΜΕΡΑ ΤΟ ΒΡΑΔΥ ΣΤΗΝ ΠΛΑΤΕΙΑ ΓΕΩΡΓΙΟΥ

Ἀποκαλύψεις θά κάμη ὁ κ. Κ. Γκολφινόπουλος

Τερματίζεται σήμερα ὁ πρεκλογικὸς ἀγώνας μὲ τίς δύο συγκεντρώσεις τῶν συνδυασμῶν Κ. Γκολφινοπούλου καὶ Γ. Παπαγιαβῆ ποὺ θὰ πραγματοποιηθοῦν ἡ μέν πρώτη στὴν Πλατεῖα Γεωργίου στὶς 8 μ.μ. ἡ δέ δεύτερα στὴν ὁδὸν Γούναρη καὶ ἔξω ἀπὸ τό ἐκλογικόν Κέντρον τῆς «Δημοτικῆς Συνεργασίας». (Μίνι Ρέξ») στὶς 8.30 μ.μ.

Ο κ. Κ. ΓΚΟΛΦΙΝΟΠΟΥΛΟΣ «Ἡ σιωπηλὴ πλειοψηφία νὰ ἀποκτήση σήμερα φωνὴ χάριν τῆς πόλεως...» Μέ αὐτὸ τὸ σύνθημα ἡ ὀργανωτικὴ ἐπιτροπὴ προεκλογικοῦ ἀγῶνος τοῦ Συνδυασμοῦ «Νοικοκυριὸ — Προκοπή» ἔχει ριχθεῖ στὴ μάχη γιὰ τὴν ἀποψινὴ μεγάλη συγκέντρωση τῆς Πλατείας Γεωργίου, ποὺ θὰ πραγματοποιηθεῖ τήν 8ην μ.μ. ὥραν.

Στὴ συγκέντρωση θά μιλήσει ὁ κ. Κων. Γκολφινόπουλος γιὰ τὸ βαθύτερο νόημα τῶν μεθαυριανῶν δημοτικῶν ἐκλογῶν δηλαδὴ τήν ἀποφασιστικὴ σημασία ποὺ θὰ ἔχει ἡ ἐτυμηγορία αὐτὴ τόσον γιὰ τὸ μέλλον τῆς πόλεως — ἄμεσο καὶ ἀπώτερο προβαίνων ταυτοχρόνως εἰς ἀποκαλύψεις ποὺ θὰ ἐντυπωσιάσουν

Χθὲς βράδυ ὁ κ. Γκολφινόπουλος καὶ οἱ ὑποψήφιοι τοῦ συνδυασμοῦ περιῆλθον ὅλα σχεδόν τά σημεῖα τοῦ κέντρου τῆς πόλεως καὶ τῶν συνοικιῶν μέσα σέ ἀτμόσφαιρα αὐθόρμητου ἀλλὰ καὶ ὑποδειγματικῆς εὐτρεπείας ἐνθουσιασμοῦ, ἀντιπαρατάσσοντας ἕναν ἄλλον πολύ διαφορετικὸν τόνο ἀπὸ τίς ἐκδηλώσεις τῶν ἀντιπάλων.

Ἐξ ἄλλου πλήθη συμπολιτῶν, ἐπισκέπτονται τὸ ἐκλογικόν κέντρο τοῦ συνδυασμοῦ (Κανακάρη καὶ Γεροκωστοπούλου) καὶ διατρανώνουν τήν ἀπόφασίν τους γιὰ μίαν θριαμβευτικὴ νίκη ἀπὸ τήν πρώτη Κυριακή.

ΤΟΥ κ. ΣΤ. ΙΝΤΖΕΓΙΑΝΝΗ

ΝΕΝΙΚΗΚΑΣ ΜΕ ΑΡΙΘΜΕ!

Ποιὰ εἶναι ἡ μεγαλύτερη ἀπάτη τῆς ἐκλογικῆς μάχης;

- Οἱ ἀριθμοί! ἐφώναξε φίλος, ποὺ κάμποσες φορές εἶχε χρηματίσει ὑποψήφιος δημοτικὸς σύβουλος.

Ω! τῆς μεγάλης σου πείρας! Τὰ μολύβια πού ἔτοιμα ἦταν νὰ δώσουν τὴν μάχη τῶν ἀριθμῶν στὴ συνεδρίαση τῆς παρέας, ἔμειναν γιὰ λίγο διοταχτικά.

- Δέν ἔχει κι ἄδικο λέω ἐγώ

Διπρόσωποι, συνήθως, ὅμοιοι μὲ τὰ νομίσματα. Ἄλλο ἡ μία ὄψη, ἄλλο ἡ ἄλλη. Χάνεις - κερδίζεις. Σ' ἀπογειώνουν μὲ τὰ φτερὰ τῆς αἰσιοδοξίας, στούς ἑβδόμους οὐρανούς τῆς ἐκλογικῆς σου ἐλπίδας, τὴν ὥρα τῶν ὑπολογισμῶν καὶ τῶν προσθαφαιρέσεων.

Σὲ προσγειώνουν - ἀνώμαλα στὴν τάβλα τῆς σκληρῆς πραγματικότητας, τοῦ ἐκλογικοῦ ἀποτελέσματος τὴν ὥρα τῆς ...καταμετρήσεως.

Φεῦ! Τὰ πρὸ καὶ τὰ μετά. Τὰ ὑπέρ καὶ τὰ κατά. Τὰ οὖν καὶ τὰ πλὴν τῆς ἐκστρατείας, ἀπ' τὴ στιγμὴ ποὺ ἐλπιδοφόρος ξεκινᾶς «Ἐμπρὸς γιὰ τὴ νίκη» ὡς τὴν πικρὴ ὥρα τῆς ἐπιστροφῆς ποὺ ἀναγκάζεσαι νὰ παραδεχτῆς τὴν μεγάλη ἀπάτη. Τὴν ἀπάτη τῶν ἀριθμῶν.

- Διότι, κύριοι, - μετρᾶς στὸ ξεκίνημα - μιλᾶνε οἱ ἀριθμοί. Μάλιστα οἱ ἀριθμοί

Ἄς τούς μετρήσουμε λοιπόν. Στὰ Ταμπάχανα ἔχουμε χίλιους ὀκτακόσιους σιγουρους. Ἐγὼ σοῦ δάζω χίλιους πεντακόσιους. Οἱ τριακόσιο χάρισμα. Ἔχουμε καὶ ἄλλους χίλιους διακόσιους στὸν Παντοκράτορα. Διότι εἴδατε τί ἔγινε στὴν ἐπισκεψή μας; Πανζουρλισμός. Βάλε καὶ τὸν Ἅγιο Δημήτριο νὰ δῆς ποὺ φτάνουμε. Καὶ δὲν τὰ λέω ἐγὼ ἔ; Μιλᾶει ἡ ἀδιάψευστη γλῶσσα τῶν ἀριθμῶν.

Ὑπάρχουν φυσικὰ καὶ οἱ ἀντίπαλοι. Μὲ τὶς δικές τους προβλέψεις καὶ αὐτοί. Μὲ τὶς δικές τους προσθαφαιρέσεις. Μὲ τούς ὑπολογισμούς τους. καὶ βέβαια μὲ τὴν .. σιγουριὰ τῶν ἀριθμῶν.

Χίλιοι καὶ χίλιοι δυό χιλιάδες καὶ χίλιοι ἀκόμα τρεῖς. Ὑπάρχει λόγος ἀνησυχίας; Δικό μας τὸ ἀποτέλεσμα.

Λόγος ἀνησυχίας δὲν ὑπάρχει. Ὡς τὴν ὥρα π' ἀνοίγοντας οἱ κάλπες, ἀνοίγουν διάπλατα καὶ τὰ στόματα σ' ἀπορία, ἔκπληξη, ἀγανάκτηση.

- Μὰ πῶς εἶναι δυνατόν.

Ξέρετε, κατέληξε ὁ φίλος, ὁ ἔμπειρος προηγουμένων ἀποτυχιῶν. Ξέρετε ἐκεῖνη τὴν ὥρα ποὺ ὑπάρχεται νὰ, βάλης τὶς φωνές .. «Νενικηκὰς με ἀριθμέ»!

ΣΤ. ΙΝΤΖΕΓΙΑΝΝΗΣ

ΕΞΕΛΕΓΗ ΧΘΕΣ

ΝΕΟΣ ΜΗΤΡΟΠΟΛΙΤΗΣ ΚΑΛΑΒΡΥΤΩΝ — ΑΙΓΙΟΥ

ΑΘΗΝΑΙ 13. Δύο νέοι μητροπολίτες ἐξελέγησαν χθὲς ἀπὸ τὴν Ἱεράν Σύνοδον τῆς Ἱεραρχίας. Εἶναι ὁ Τιτουλάριος μητροπολίτης Γαρδικίου κ. Χρυβρόσιος μέ ψῆφους 59 γιὰ τὴν μητρόπολη Καλαβρύτων καὶ Αἰγιαλείας καὶ ὁ τιτουλάριος Μητροπολίτης Γαρδεκάου κ. Χρυσόστομος γιὰ τὴν μητρόπολη Περιστερίου μὲ ψῆφους 54

ΓΕΩΡΓΙΟΣ ΧΡ. ΜΑΡΤΑΤΟΣ
ΚΤΗΜΑΤΟΜΕΣΙΤΗΣ
ΥΠΟΨΗΦΙΟΣ ΔΗΜΟΤΙΚΟΣ ΣΥΜΒΟΥΛΟΣ
ΔΗΜΟΤΙΚΗΣ ΣΥΝΕΡΓΑΣΙΑΣ ΓΕΩΡΓΙΟΥ ΠΑΠΑΓΙΑΒΗ

ΠΡΟΣΚΛΗΣΙΣ

Συμπολῖται καὶ συμπολῖτισσαι,

Σᾶς προσκαλῶ νὰ τιμήσετε διὰ τῆς παρουσίας σας τὰ ἐγκαίνια τοῦ ἐκλογικοῦ μου κέντρου ὁδὸς Ἁγίου Γεωργίου 85 (ὄπισθεν Ἱερῶν Ναοῦ Παντανάσσης σήμερα ἡμέρα Παρασκευὴν καὶ ὥραν 6.30 μ.μ. ἀπογευματινήν.

ΑΒΑΣΙΜΟΣ ΚΑΤΑΓΓΕΛΙΑ

Ἀπὸ Συνδυασμὸν, ὁ ὁποῖος μετέχει εἰς τάς δημοτικὰς ἐκλογὰς ἐν Πάτραις ἐδόθη εἰς τὴν δημοσιότητα χθὲς τό κείμενον «καταγγελίας» διὰ τῆς ὁποίας οὔτε λίγο οὔτε πολύ ἀνεφέρετο ὅτι «ὁ Συνδυασμὸς τοῦ κ. Ἀννίνου (ἤ ἕνα κόμμα) μετέφερε κομμάντος τρομοκράτες εἰς Πάτρας πού ἄρχισαν ἐπιθέσεις ἐναντίον μελῶν τῆς Δημοκρατικῆς Νεολαίας (ΕΣΔΗΝ). Θὰ ἦτο δυνατόν νὰ λεχθῆ ὅτι πρόκειται περὶ ὑπερβολῆς, ἀλλὰ ἡ τάξις ἐπιβάλλει καὶ τὸ καθῆκον μᾶς ὑποχρεώνει νὰ σημειώσουμε ὅτι πρόκειται περὶ ΕΝΤΕΛΩΣ ΑΒΑΣΙΜΟΥ ΙΣΧΥΡΙΣΜΟΥ ὁ ὁποῖος οὐδένα ἔπεισε. Θὰ ἠδυνάμεθα νὰ ἐπικαλεσθῶμεν πολλὰ ἐπιχειρήματα, ὅπως π.χ. ὅτι τό κόμμα τὸ ὁποῖον ὑπαινίσσεται ἡ «καταγγελία» δέν ἔχει ἀνάγκην νὰ καταφεύγη εἰς τοιαύτας μεθόδους, ἄν μὴ τὶ ἄλλο τουλάχιστον ὅμως, διότι αἱ δημοκρατικαὶ συνθῆκαι, ὑπὸ τάς ὁποίας τελεῖ ἡ χώρα, τοῦ ἐπιτρέπουν νὰ ἀναπτύσση ὅσας θέλει πρωτοβουλίας χωρὶς νὰ καταφεύγει εἰς τήν χρῆσιν βίας. Θὰ ἐπικαλεσθῶμεν μόνον ἕνα ἐπιχείρημα. Τὸ ὅτι δηλαδὴ δέν εἶναι τοῦ χαρακτῆρος τοῦ κ. Θεοδ. Ἄννινου νὰ καταφεύγη εἰς τοιαύτας μεθόδους. Δύνανται πάντες νὰ καταμαρτυρήσουν εἰς τὸν κ. Θ. Ἄννινον ὅσας θέλουν κατηγορίας, ἀκόμη δὲ καὶ λάθη, καὶ νὰ εὑρίσκωνται ἐν δικαίῳ, ἀλλὰ τήν ἀκεραίαν προσωπικότητά του, τὴν ἐντιμότητά του καὶ τὸν ἠθικόν του χαρακτῆρα οὐδεὶς δύναται νὰ τὰ ἀμφισβητήση. Καὶ ταῦτα ἰσχύουν πρὸς τιμήν τῶν Πατρῶν πλέον καὶ διὰ τὸν κ. Κ. Γκολφινόπουλον καὶ διὰ τὸν κ. Γ. Παπαγιαβήν.

ΠΑΜΠΑΤΡΑΪΚΟΣ ΣΥΝΑΓΕΡΜΟΣ
ΓΙΑ ΤΗΝ ΠΡΟΚΟΠΗ ΤΗΣ ΠΟΛΕΩΣ
Ὅλοι στὴ μεγάλη συγκέντρωση
τῆς πλατείας Γεωργίου σήμερα ὥρα 8 μ.μ.
ΓΚΟΛΦΙΝΟΠΟΥΛΟΣ
ΓΙΑ ΤΗΝ ΠΑΤΡΑ