ΗΜΕΡΗΣΙΟΣ ΚΗΡΥΞ
ΠΑΤΡΩΝ
ΠΑΡΑΣΚΕΥΗ 13 ΟΚΤΩΒΡΙΟΥ 1978

Γιατί ψηφίζουμε τόν συνδυασμό «Δημοκρατία - Πρόοδος» μὲ Δήμαρχο τόν Θ. Ἄννινο

Οἱ Δημοτικές ἐκλογές τῆς 15ης Ὀκτώβρη εἶναι καθοριστικές γιὰ τὴ σωστὴ προώθηση τοῦ θεσμοῦ τῆς Τοπικῆς Αὐτοδιοίκησης πού εἶναι καὶ τὸ πρωτογενές κύτταρο ἔκφρασης τῆς Λαϊκῆς Κυριαρχίας.

Στήν Τοπικὴ Αὐτοδιοίκηση, βρισκόμαστε ἀνάμεσα σέ δυό ἐπιλογές Ἀκοπέντρωμένη Δημοτικὴ Ἐξουσία ἢ ὑπηρέτης ὑποκατάστατο μιᾶς αὐταρχικῆς κομματικῆς κακοδιοίκησης.

Γιὰ μᾶς ἡ Τ.Α. δέν εἶναι χῶρος διαμαρτυρίας ἀλλὰ Διεκδίκησης καὶ Ὑπεύθυνης Ἄσκησης τῆς Λαϊκῆς Κυριαρχίας.

Γι αὐτὸ θά προωθηθεῖ ἡ μεγαλύτερη δυνατὴ συμμετοχὴ τῶν δημοτῶν πού ἀποτελεῖ τὴ μόνη ἐγγύηση γιά τὴν προώθηση καὶ ἐπίλυση τῶν τοπικῶν προβλημάτων τόσο μὲ τὴν ἄσκηση Λαϊκῆς Πίεσης ὅσο καὶ κύρια μέ τὴν ἄσκηση Λαϊκῆς Πρωτοβουλίας.

Δημοκρατικὲ λαέ τῆς Πάτρας.

Ψήφισε τό συνδυασμὸ «ΔΗΜΟΚΡΑΤΙΑ — ΠΡΟΟΔΟΣ» μέ Δήμαρχο τὸ Θ. ΑΝΝΙΝΟ γιὰ νὰ διεκδικήσουμε μαζί:

Τὴ διοικητικὴ καὶ οἰκονομικὴ αὐτοτέλεια τῆς Τ.Α.

Οὐσιαστικές καὶ ἀποφασιστικές ἁρμοδιότητες.

Θεσμοθέτηση καὶ ἐνεργοποίηση τῶν δευτεροβαθμίων ὀργάνων τῆς Τοπικῆς Αὐτοδιοίκησης.

Συμμετοχὴ τῆς Τ.Α. στὸν Ἐθνικὸ Προγραμματισμό.

Ψήφισε «Δημοκρατία — Πρόοδο».

Ἡ δικὴ σου συμμετοχὴ καὶ δράση εἶναι καθοριστικὴ γιὰ τὴν ἐπίλυση τῶν ἀμεσων τοπικῶν μας προβλημάτων:

Γλαῦκος — Ἀποχέτευση — Ὕδρευση — Ὑγεία. Τὴ δημιουργία δρόμων, πλατειῶν, πρασίνου, προστασία περιβάλλοντος, προστασία μητρότητας - παιδιοῦ, νεολαίας, ἡλικιωμένων.

Γιὰ τή δημιουργία πολιτιστικοῦ κινήματος στὰ πλαίσια τῆς τοπικῆς Αὐτοδιοίκησης.

Μιὰ καλύτερη ποιότητα ζωῆς — Μιὰ ἀνθρώπινη πόλη.

Ψήφισε «Δημοκρατία — Πρόοδο».

Γιὰ νὰ γίνουν οἱ Δῆμοι ὄργανα ἀποκεντρωμένης ἐξουσίας.

Ἀθανασόπουλος Δημ. Ἔμπορος Ἠλ)κῶν Εἰδῶν, Δημόπουλος Χρ. Φαρμακοποιὸς, Παπανίκα Μαρία Ψυχολόγος, Κακογιάννης Ἀνδρ. Δικηγόρος, Γεράνιος Ἀνδρ. Συνδικαλιστὴς, Παπαγιάνάκης Ἀντ. Συνδικαλιστής, Καράβολας Ἀντ. Πολ. Μηχανικὸς, Σταματόπουλος Λάμπρος Ἐπαγγελματίας - Συνδικαλιστὴς, Τσιμπούκης Ἀνδρ. Ἐμπορορράπτης - συνδικαλιστὴς, Κοῦκος Γιάν. ἐστιάτορας, Σαζακλης Γιάν. ἐπιχειρηματίας, Μαργαρίτης Λεων. δικηγόρος, Παππᾶς Ἀλέξανδρος πολ. Μηχανικὸς, (ἐργολ. Δ.Ε.) Ἀθανασόπουλος — Σερέτης Στ. Πολ. Μηχ. Γεωργίου Διονυσία φαρμακοποιὸς, Κουμανιώτης Κ. ἀγρότης, Νιάρος Φάνης, Μαραγκὸς Φίλιππας, Μπέτσιος Γιάννης Καραβασίλης Τάκης, Παυλόπουλος Παν. Πανόπουλος Βαγγέλης, συνδικαλιστὲς, Χουλιάρας Βαγγ., Μαρᾶτος Ἀντ., Κεκάτος Γιῶργος, κρεοπώλης, Μπαλάσης Θαν. δικηγόρος, Πανόπουλος Κώστας Πρόεδρος συλλόγου γονέων καὶ κηδεμόνων, Γιαννούλης Δημ. ἔμπορος, Ἀθανασίου Βαγγ. Δεμαρτῖνος Στ. βιοτέχνης Κανελλόπουλος Πλ. ὀδοντίατρος, Παπανδρικόπουλος Τάσος, ἔμπορος ἠλ)κῶν εἰδῶν, Δημόπουλος Μάκης ἠλεκ)της, Δουγαμάνης Ἀθ. συν)χος ΟΤΕ Γεράνιος Στ. Συν)χος ἐκπαιδευτικὸς, Ἀραβαντινός Διον. ἐμπορικὸς ἀν)πος, Γιαννούλης Δ. ἔμπορος, Φουκας Τ. ἰδιωτ. ὑπάλληλος, Βγενόπουλος Κων. ἐμπορικὸς ἀντιπρόσωπος. Σταυρόπουλος Θεοδ. ἐπιχειρ., Παπαχρυσάνθου Μιχ. Μηχανολόγος ἠλεκτρολόγος, Τζίφας Γιώργος ὀδοντίατρος, Σκεπαρνή Ἔφη φαρμακοποιὸς, Μαρκόπουλος Δημοσθ. ἔμπορος, Καλυβωκᾶς Κ. φαρμακοποιὸς, Δριμάλας φαρμακοποιὸς.

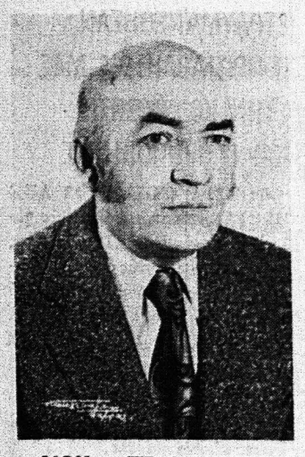

ΔΙΟΝ. ΣΤΕΦΑΝΑΤΟΣ
ΕΠΙΧΕΙΡΗΜΑΤΙΑΣ
ΥΠΟΨΗΦΙΟΣ ΣΥΝΔΥΑΣΜΟΥ
Κ. ΓΚΟΛΦΙΝΟΠΟΥΛΟΥ

Σ Ρ Γ
ΥΠΟΔΗΜΑΤΑ ΠΟΥΛΕΛΕΙΑΣ
Σ. Γιαννόπουλος
ΜΑΙΖΩΝΟΣ 70 - ΠΑΤΡΑΣ
ΤΗΛ. 277-258

ΣΥΛΛΟΓΟΣ ΠΡΟΣΩΠΙΚΟΥ ΚΥΛΙΝΔΡΟΜΥΛΩΝ ΠΑΤΡΩΝ

ΣΥΜΠΑΡΑΣΤΑΣΗ

Ὁ Σύλλογος Προσωπικοῦ Κυλινδρομύλων Πατρῶν συμπαρίσταται στὸν δίκαιο καὶ λογικὸ ἀγῶνα τῶν ἐργαζομένων στὴν ΑΜΙΑΝΤΙΤ διεδικούντων τὴν χορήγηση ἀνθυγιεινοῦ ἐπιδόματος καλλίτερες συνθῆκες ἐργασίας, γιατὶ ὁ ἀμίαντος ὡς γνωστὸ δημιουργεῖ καρκίνο, 40 ὡρῶν ἐργασίας καὶ καλεῖ τὴν ἐπιχ)ση καὶ τούς ἁρμοδίους νὰ ἰκανοποιήσουν τὰ αἰτήματα τῶν ἀπεργῶν

Ἐντολῆ Διοικήσεως
Ὁ Πρόεδρος
ΑΛ. ΖΕΡΒΑΣ
Ὁ Γεν. Γραμματεὺς
ΠΑΝΤ. ΛΙΝΑΡΔΟΣ

ΔΗΜ. Π. ΠΟΥΝΤΖΑΣ
ΙΑΤΡΟΣ
ΥΠΟΨΗΦΙΟΣ
ΔΗΜΟΤΙΚΟΣ ΣΥΜΒΟΥΛΟΣ
ΣΥΝΔΥΑΣΜΟΥ
Κ. ΓΚΟΛΦΙΝΟΠΟΥΛΟΥ

ΙΩΑΝ. ΡΗΓΟΠΟΥΛΟΣ
Ἀξιωματικὸς ἐ. ἄ.
ΥΠΟΨΗΦΙΟΣ
ΔΗΜΟΤΙΚΟΣ ΣΥΜΒΟΥΛΟΣ
ΣΥΝΔΥΑΣΜΟΥ
Κ. ΓΚΟΛΦΙΝΟΠΟΥΛΟΥ

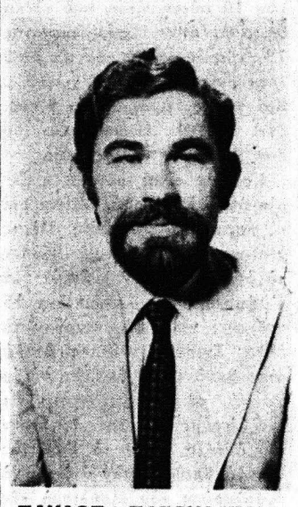

ΠΑΥΛΟΣ ΠΑΓΟΥΛΑΤΟΣ
ΥΠΟΨΗΦΙΟΣ
ΔΗΜΟΤΙΚΟΣ ΣΥΜΒΟΥΛΟΣ
ΣΥΝΔΥΑΣΜΟΥ
Θ. ΑΝΝΙΝΟΥ

Δίωρη στάση ἐργασίας τῶν ὑπαλλήλων τῆς ΑΤΕ

Κατόπιν τῶν ἐξαγγελθέντων χθὲς μέτρων ὑπὸ τοῦ ὑπουργοῦ Γεωργίας κ. Μπούτου, πού ἀφοροῦν τό γεωργικὸ τομέα ἐν ὄψει τῆς ἐντάξεώς μας στὴν Κοινὴ Ἀγορά, καὶ εἰς τὰ ὁποῖα μέτρα περιλαμβάνεται ἡ ἵδρυσις νέων φορέων γιὰ τὴν προμήθεια παρακολούθηση καὶ ἐμπορία τῶν γεωργικῶν προϊόντων ποὺ θίγουν ἄμεσα τὴν Ἀγροτικὴ Τράπεζα τῆς Ἑλλάδος οἱ Σύλλογοι τῶν ὑπαλλήλων τῆς Τραπέζης. (ΣΥΑΤΕ καὶ ΣΕΠΑΤΕ) ὡς πληροφορούμεθα προγραμματίζουν γιὰ τὴν προσεχῆ Τρίτη Πανελλήνια 2ωρο στάση ἐργασίας εἰς ἔνδειξη διαμαρτυρίας.

ΤΟ ΣΧΕΔΙΟΝ ΠΟΛΕΩΣ

"Οπως ἐγνώρισε ὁ ὑφυπουργὸς Δημ. Ἔργων κ. Μάνος εἰς τὸν ὑπουργὸν Προεδρίας τῆς Κυβερνήσεως κ. Κωστῆν Στεφανόπουλον ὑπεγράφει ἡ ἐπέκτασις τοῦ Σχεδίου τῆς Β' Ἀρκτικῆς πλευρᾶς Πατρῶν καὶ προωθήθηκε ἁρμοδίως πρὸς δημοσίευσιν.

ΑΥΞΑΝΕΤΑΙ Η ΤΙΜΗ ΣΚΥΡΟΔΕΜΑΤΟΣ

ΑΘΗΝΑΙ 13 (ΑΠΕ) Μέ ἀπόφαση τοῦ ὑφυπουργοῦ Ἐμπορίου κ. Ι. Δημοπούλου αὐξάνεται κατὰ 10% ἡ ἀνώτατη τιμὴ πωλήσεως τοῦ ἕτοιμου σκυροδέματος

Ο κ. ΧΡ. ΜΙΧΑΛΟΣ ΑΦΙΧΘΗ ΕΙΣ ΠΑΤΡΑΣ

Ἀφίχθη χθὲς εἰς Πάτρας ὁ κ Χρ. Μιχάλος, ὁ ὁποῖος ὡμίλησεν καὶ αὔριον θὰ δεχθῆ τοὺς πολιτικούς του φίλους εἰς τὸ ἐν Πάτραις πολιτικὸν γραφεῖον του Πατρέως 58-60.

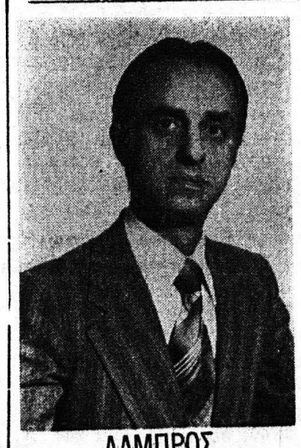

ΛΑΜΠΡΟΣ ΣΤΑΜΑΤΟΠΟΥΛΟΣ
ΔΕΡΜΑΤΕΜΠΟΡΟΣ
ΥΠΟΨΗΦΙΟΣ ΣΥΝΔΥΑΣΜΟΥ
ΔΗΜΟΚΡΑΤΙΚΗ ΠΡΟΟΔΟΣ
κ. ΘΕΟΔ. ΑΝΝΙΝΟΥ

ΑΝΑΚΟΙΝΩΣΙΣ ΣΥΝΕΤΑΙΡΙΣΜΟΥ ΑΓΕΛΑΔΟΤΡΟΦΩΝ ΠΕΡΙΦΕΡΕΙΑΣ ΠΑΤΡΩΝ ΕΡΓΟΣΤΑΣΙΟΝ ΓΑΛΑΚΤΟΣ "ΠΡΩΤΟ,,

Γιὰ ἐνημέρωση ὅσων πίνουν παστεριωμένο γάλα, ἀλλὰ καὶ τῶν κατοίκων τῆς Πάτρας καὶ τῶν ἄλλων ἀστικῶν κέντρων τοῦ Ν. Ἀχαΐας ποὺ τὶς τελευταῖες μέρες δέν βρίσκουν γάλα παραθέτομεν τὰ πιὸ κάτω:

1) Δέν ὑπάρχει πλεόνασμα γάλακτος σχεδόν σέ ὅλη τὴν Ἑλλάδα. Οἱ ἀγελάδες πουλήθησαν ἢ πῆγαν στὸν χασάπη γιατὶ ἡ τιμὴ ἀσφαλείας ἦταν πολὺ πιὸ κάτω ἀπὸ τὸ κόστος παραγωγῆς γάλακτος.

2) Ὁ Συν)σμὸς βρῆκε γάλα ἀπὸ τὴν περιοχὴ Ἠλείας καὶ ὄχι ἀπὸ τὴν Γιουγκοσλαβία ποὺ μᾶς λένε νὰ φέρωμε οἱ ἁρμόδιοι.

Σήμερα λείπουν 5 τόννοι γάλακτος τὴν ἡμέρα.

3) Γιὰ τὴν ἐπὶ πλέον ἐπιβάρυνση τῶν 4 δρχ. κατὰ κιλόν ἤτοι μόνον σὰν γάλα 20.000 δρχ. τὴν ἡμέρα καὶ χωριστὰ οἱ φιάλες καὶ τὰ ἔξοδα ἐπεξεργασίας ζητήσαμε 0,85 δρχ. κατὰ φιάλη γιὰ νὰ καλύψουμε ὅλες τὶς ἀνάγκες τῆς πόλεως καὶ τοῦ Νομοῦ χωρὶς νὰ πληρωθοῦν οἱ ἀγελαδοτρόφοι κάτω τῶν 8 δρχ. πού καταβάλει σήμερα ὁ Συν)σμὸς.

4) Οἱ ἁρμόδιοι λένε ὅτι θά αὐξηθῆ ὁ τιμάριθμος.

Δέν μᾶς λένε ὅμως ὅτι ἐφ' ὅσον οἱ κάτοικοι δέν βρίσκουν παστεριωμένον γάλα καὶ πληρώνουν τὸ ἐβαπορέ 10 δρχ. τό κιλὸ ἀκριβώτερο ἢ τό σακχαροῦχο 13 δρχ. ἀπὸ ἐκεῖ δέν ἀνεβαίνει ὁ τιμάριθμος;

Τὸ γάλα πού ἔρχεται ἀπὸ Γιουγκοσλαβία πρὸς 11 δρχ. τό κιλὸ δέν ἀνεβάζει τόν τιμάριθμον. Δέν ἐνισχύεται ὁ ξένος ἀγελαδοτρόφος καὶ ἀφανίζεται ὁ ντόπιος;

5) Ἐάν τό γάλα ἀπὸ τὴν Ἠλεία διοχετευθῆ πρὸς τὴν τυροκόμησιν καὶ ἔρθη γάλα ἀπὸ τήν Γιουγκοσλαβία στὴ Πάτρα θά εἶναι γάλα φρέσκο ἢ κάτι ἄλλο; καὶ δικαιολογημένα θά διερωτηθοῦν οἱ καταναλωταὶ γάλακτος πῶς συμβαίνει νὰ ὑπάρχει ὑπερεπάρκεια κονσερβοποιημένου γάλακτος προελεύσεως Ὁλλανδίας Δανίας, Γιουγκοσλαβίας, ἀκριβώτερο κατὰ 10 δρχ. τό κιλὸ καὶ δέν ἐγκρίνεται αὔξησις 0,85 δρχ. κατὰ φιάλη παστεριωμένου γάλακτος γιὰ νὰ καλυφθοῦν οἱ ἀνάγκες τῆς πόλεως καὶ νὰ μὴ ἀφανίζονται οἱ ντόπιοι ἀγελαδοτρόφοι πρὸς ὄφελος τῶν Εὐρωπαίων συναδέλφων των.

Συν)σμὸς Ἀγελ)φων περιφ. Πατρῶν
Ὁ Πρόεδρος τοῦ Δ. Σ.
ΝΙΚΟΛΑΟΣ ΡΟΥΜΕΛΙΩΤΗΣ

ΑΝΑΚΟΙΝΩΣΗ ΠΕΡΙΦΕΡΕΙΑΚΗΣ ΕΠΙΤΡΟΠΗΣ Ε.ΔΗ.Κ. ΝΟΜΟΥ ΑΧΑΪΑΣ

Ἡ Π. Ε. τῆς ΕΔΗΚ μέ ἀφορμὴ σχετικὴ ἀναφορὰ τοῦ ὑποψήφιου Δημάρχου τῆς ἀριστερᾶς κ. Ἄννινου ἀνακοινώνει τὰ ἑξῆς:

1) Ὁ κ. Γ. Παπαγιαβῆς ἔχει ἐπανειλλημένα δηλώσει, ὅτι ἀνήκει στὴν ΕΔΗΚ.

2) Οὐδέποτε ἡ ΕΔΗΚ ὑποστήριξε τόν κ. Ἄννινον γιὰ Δήμαρχο Πάτρας θεωρώντας τον ἀπαράδεκτο.

3) Καλεῖ ὅλους τούς συνεπεῖς δημοκράτες νὰ ψηφίσουν στὶς δημοτικὲς ἐκλογές μέ ψηλὸ συναίσθημα εὐθύνης.

Ἐκ τῆς Π. Ε.
Ὁ Πρόεδρος — Ὁ Γεν. Γραμματεύς
ΠΑΝΑΓ. ΓΕΩΡΓΟΠΟΥΛΟΣ — ΓΕΩΡΓ. ΜΠΟΝΑΝΟΣ

ΣΥΝΔΕΣΜΟΣ ΧΑΡΤΟΠΟΙΩΝ ΚΑΙ ΕΠΕΞΕΡΓΑΣΤΩΝ ΧΑΡΤΟΥ ΠΑΤΡΩΝ Ο ΕΥΑΓΓΕΛΙΣΜΟΣ

ΣΥΜΠΑΡΑΣΤΑΣΗ

Οἱ χαρτεργάτες τῆς Πάτρας συμπαρίστανται μὲ κάθε μέσο καὶ τρόπο στὸ δίκαιο ἀγῶνα τῶν ἐργαζομένων στὴν ΑΜΙΑΝΤΙΤ ποὺ διεκδικοῦν καλλίτερες συνθῆκες δουλειᾶς γιατὶ ὡς γνωστὸν ὁ ἀμίαντος δημιουργεῖ καρκίνο, τήν χορήγηση ἀνθυγιεινοῦ ἐπιδόματος καὶ τὴν μείωση τῆς ἑβδομαδιαίας ἐργασίας σέ 40 ὥρες.

Καλοῦν τὴν ἐπιχείρηση καί κάθε ἁρμόδιο ὅπως ἱκανοποιήσουν ἀμέσως τά δίκαια αἰτήματα τοῦ προσωπικοῦ τῆς ΑΜΙΑΝΓΙΤ καὶ δηλώνουν ὅτι θά βρίσκονται στὸ πλευρὸ τῶν ἐργαζομένων γιὰ ὅτι τούς χρειαστοῦν.

Μέ ἀγωνιστικούς χαιρετισμούς
Ἐντολῆ Διοίκησης
Ὁ Πρόεδρος — Ὁ Γεν. Γραμματέας
ΥΑΓ. ΜΠΕΛΕΖΑΚΗΣ — ΧΡ. ΛΥΚΟΥΔΗΣ

ΙΩΑΝΝΗΣ Κ. ΟΔΥΣΣΕΩΣ

ΥΠΟΨΗΦΙΟΣ ΔΗΜΟΤΙΚΟΣ ΣΥΜΒΟΥΛΟΣ
ΣΥΝΔΥΑΣΜΟΥ ΓΚΟΛ ΦΙΝΟΠΟΥΛΟΥ

ΧΡΙΣΤΟΣ ΕΠ. ΧΡΙΣΤΟΠΟΥΛΟΣ

ΙΑΤΡΟΣ — ΠΑΘΟΛΟΓΟΣ
ΥΠΟΨΗΦΙΟΣ ΔΗΜΟΤΙΚΟΣ ΣΥΜΒΟΥΛΟΣ
ΣΥΝΔΥΑΣΜΟΥ ΓΚΟΛΦΙΝΟΠΟΥΛΟΥ

ΝΙΚΟΣ ΒΑΝΔΑΡΑΚΗΣ
ΚΑΦΕΠΩΛΗΣ
ΥΠΟΨΗΦΙΟΣ
ΔΗΜΟΤΙΚΟΣ ΣΥΜΒΟΥΛΟΣ
ΣΥΝΔΥΑΣΜΟΥ
ΘΕΟΔ. ΑΝΝΙΝΟΥ
ΓΙΑ ΤΗΝ ΠΑΤΡΑ

Συνάδελφοι καφεζυθοπῶλες δῶστε ὅλοι τὸ σταυρὸ προτιμήσεώς σας στὸ συνάδελφό μας Νίκο Βανδαράκη ὑποψήφιο Δημοτικὸ Σύμβουλο συνδυασμοῦ κ. Θ. Ἄννινου ποὺ θὰ εἶναι ὁ ἐκπρόσωπος στὸ νέο δημοτικὸ Συμβούλιο τῆς πόλης μας, ὄχι μόνο τῶν συμπολιτῶν μας ἀλλὰ καὶ συναδέλφων τῶν ἀσχαλουμένων μέ τὰ ἐπισιτιστικὰ ἐπαγγέλματα τῆς περιοχῆς μας.

Μετὸ τιμῆς
Γεώργιος Μπαλάσης
Καφεπώλης
Ἀλεξίου Ὑψηλάντου 114

ΝΙΚ. Β. ΒΑΣΙΛΑΚΟΠΟΥΛΟΣ

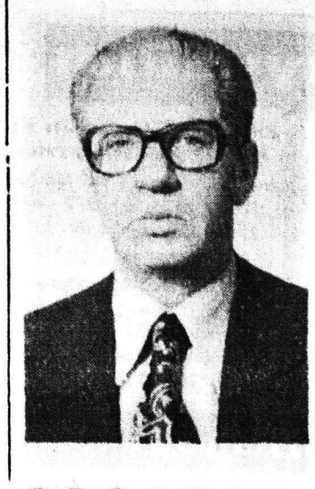

ΥΠΑΛΛΗΛΟΣ ΔΕΗ

Πρόεδρος Ἐνώσεως Ι. Χ. Αὐτοκινήτων Ν. Ἀχαΐας.

Πρόεδρος Ἐνώσεως προστασίας καὶ ἐνημερώσεως Καταναλωτῶν Ν. Ἀχαΐας.

Πρόεδρος Ἐπιτροπῆς Ραδιοσυχνότητος Πολιτῶν Ἑλλάδος C. B. Δυτικῆς Πελοποννήσου.

ΥΠΟΨΗΦΙΟΣ
ΔΗΜΟΤ. ΣΥΜΒΟΥΛΟΣ
ΤΟΥ ΣΥΝΔΥΑΣΜΟΥ
ΝΟΙΚΟΚΥΡΙΟ — ΠΡΟΚΟΠΗ
ΚΩΝ. ΓΚΟΛΦΙΝΟΠΟΥΛΟΥ

ΧΡΙΣΤΟΔΟΥΛΟΣ ΤΟΥΛΙΑΤΟΣ

ΤΟΥ ΔΗΜΑΡΑΤΟΥ

Ὑποψήφιος
ΔΗΜΟΤΙΚΟΣ ΣΥΜΒΟΥΛΟΣ ΤΟΥ ΣΥΝΔΥΑΣΜΟΥ
«ΝΟΙΚΟΚΥΡΙΟ — ΠΡΟΚΟΠΗ»
ΚΩΝ)ΝΟΥ ΓΚΟΛΦΙΝΟΠΟΥΛΟΥ

Ἡ δυναμικὴ θητεία του στὸ προηγούμενο Δημοτικὸ Συμβούλιο ἡ ἐπιτυχημένη του παρουσία σ' ὅλα τά προβλήματα τῆς Πόλης μας καὶ ὁ ἀκέραιος χαρακτήρας του, ἀποτελοῦν τὴν μεγαλύτερη ἐγγύηση γιὰ τὴν ἀξιοποίηση τῆς ψήφου σου.

ΣΩΜΑ ΕΛΛΗΝΙΔΩΝ ΟΔΗΓΩΝ
ΤΟΠΙΚΟ ΤΜΗΜΑ ΠΑΤΡΩΝ

Ἡ Κικὴ Δαφαλιᾶ στήν πόλη μας μὲ ἐπίδειξη ὑψηλῆς πλεκτικῆς τέχνης στίς 18 Ὀκτωβρίου καὶ ὥρα 6 μ.μ. στίς αἴθουσες τοῦ Ξενοδοχείου ΑΣΤΗΡ

ΚΑΤΣΑΪΤΗΣ

ΚΟΣΤΟΥΜΙΑ ΟΛΟΜΑΛΛΑ 3Δ ΔΗΜΗΤΡΙΑΔΗ
Δρχ. 3.800 — ΥΠΟΚΑΜΙΣΑ, ΓΡΑΒΑΤΕΣ, ΠΟΥΛΟΒΕΡ, ΣΑΚΚΑΚΙΑ ΟΛΟΜΑΛΛΑ
ΚΟΣΤΟΥΜΙ ΑΓΓΛΙΑΣ ΟΛΟΜΑΛΛΟ 4.900
ΠΑΝΤΕΛΟΝΙΑ ΚΑΜΠΑΡΤΙΝΑ ΔΡΑΧ. 600
ΚΟΤΛΕ ΤΖΙΝ ΜΠΟΥΦΑΝ ΜΟΝΤΓΟΜΕΡΥ
ὅλα μας τὰ εἴδη σὲ καταπληκτικές τιμές
ΜΑΙΖΩΝΟΣ — ΠΑΝΤΑΝΑΣΣΗΣ
(Ἔναντι Δημαρχίας) — ΠΑΤΡΑΙ

Οἱ ἐν Πάτραις Καλαβρυτινοί πρέπει νά ψηφίσουν τούς Καλαβρυτινούς ὑποψηφίους Δημοτικοὺς Συμβούλους

ΕΙΝΑΙ ΤΙΜΗ ΓΙΑ ΤΗΝ ΕΠΑΡΧΙΑ ΜΑΣ

ΚΑΡΑΠΑΝΟΣ ΑΝΔΡΕΑΣ
ΕΜΠΟΡΟΣ
ΣΥΝΔΥΑΣΜΟΥ
ΓΕΩΡΓ. ΠΑΠΑΓΙΑΒΗ

ΧΡΥΣΟΠΟΥΛΟΣ ΣΤΑΥΡΟΣ
ΓΡΑΜΜΑΤΕΥΣ
ΥΠΕΡΑΣΠΙΚΟΥ ΚΤΕΛ
ΣΥΝΔΥΑΣΜΟΥ
ΓΕΩΡΓ. ΠΑΠΑΓΙΑΒΗ

ΣΑΚΕΛΛΑΡΟΠΟΥΛΟΣ ΝΙΚ.
ΥΠΑΛΛΗΛΟΣ ΟΤΕ
ΣΥΝΔΥΑΣΜΟΥ
ΓΕΩΡΓ. ΠΑΠΑΓΙΑΒΗ

ΕΝΩΣΗ ΟΔΗΓΩΝ — ΕΙΣΠΡΑΚΤΟΡ[ΩΝ] ΑΣΤΙΚΟΥ ΚΤΕΛ ΠΑΤ[ΡΩΝ] «Η ΠΡΟΟΔΟΣ»

ΠΡΟΣΚΛΗΣΙΣ ΓΕΝ. ΣΥΝΕΛΕΥΣΕΩΣ

Ἡ Διοίκηση τῆς Ἑνώσεως [Ὁ]δηγῶν - εἰσπρακτόρων Ἀστικοῦ ΚΤΕΛ Πατρῶν «Ἡ Πρόοδος» καλεῖ τούς ἐργαζομένους στὸ Ἀστικὸ ΚΤΕΛ Πατρῶν ὁδηγοὺς καὶ εἰσπράκτορες, (μέλη τοῦ συλλόγου) σέ γενικὴ Συνέλευση στὴν αἴθουσα συνεδριάσεων τοῦ ΕΚΠ Πλατεία Ὄλγας τίς 12 78 ἡμέρα Παρασκευὴ καὶ ὥρα 9.30 πρωϊνὴ μὲ θέμα τὴν ψήφιση προσθήκης παραγράφου στὸ ἄρθρο 3 τοῦ Καταστατικοῦ τῆς Ἑνώσεως.

Ἐντολῆ Διοικητ. Συμβουλίου
Ὁ Πρόεδρος
Γ. ΜΙΧΑΛΙΔΗΣ
Ὁ Γεν. Γραμματέας
Α. ΣΙΔΕΡΗΣ

ΠΑΥΛΟΣ ΜΑΡΙΝΑΚΗΣ

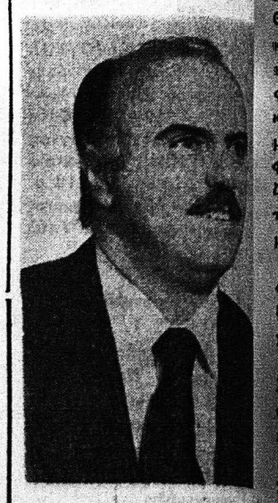

Δέν ἔχει ἀνάγκην ἰδιαιτέρας παρουσιάσεως ὁ κ. Παῦλος Μαρινάκης ὑποψήφιος εἰς τὸν συνδυασμὸν «Δημοτικὴ Συνεργασία» τοῦ κ. Γ. Παπαγιαβῆ. Εἶναι ἀρκετὰ σίγνωστον ὅτι εἶναι ὁ ἐπιστήμων νομικός, ὁ ἐπιτυχημένος δικηγόρος καὶ ταυτοχρόνως ἐνεργὸς δημοτικὸς καὶ κοινωνικὸς παράγων, ὁ ὁποῖος γνωρίζει τὰ προβλήματα τῆς Πόλεως καὶ ἔχει ἀγάπην πρὸς τὸν Δῆμον καὶ ἔτι περισσότερον αὐτὸν γνωρίζει πῶς νὰ λύσῃ τὰ ἀντιμετωπίζει. Ἐπὶ ὀκτὼ ἐτῶν τιμώμενος μὲ τὴν ἐμπιστοσύνην τῶν Πατρινῶν καὶ ἀναδειχθεὶς πολλάκις καὶ Πρόεδρος τοῦ Δημοτικοῦ Συμβουλίου εἶχε τὴν εὐκαιρίαν ἀποδεικνυόμενος ἄξιος τῆς τιμῆς αὐτῆς νὰ προωθήσῃ τὰς νομικὰς του συμβουλὰς καὶ νὰ χειρισθῇ περιπλοκωτάτα ὡς κοινωνικὸς παράγων ρεαλισμὸν καὶ εὐθύτητα τὸν πλέον ἐπιτυχῆ καὶ ὠφέλιμον διὰ τὸν Δῆμον τρόπον. Πολλὰς θὰ ἔχῃ νὰ κερδίσῃ ἀκόμη φορὰν μὲ τὴν ψῆφον καὶ μὲ τὸν σταυρόν, προτιμώμενος, ἀναδείξῃ καὶ πάλιν τὸν Παῦλον Μαρινάκην Δημοτικὸν Σύμβουλον Πατρέων.

ΑΓΓΕΛΟΣ Ν. ΚΑΝΕΛΛΟΠΟΥΛΟΣ
ΕΜΠΟΡΟΣ
ΥΠΟΨΗΦΙΟΣ
ΔΗΜΟΤΙΚΟΣ ΣΥΜΒΟΥΛΟΣ
ΣΥΝΔΥΑΣΜΟΥ
Κ. ΓΚΟΛΦΙΝΟΠΟΥΛΟΥ

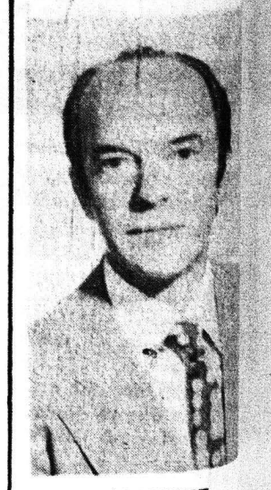

ΙΩΑΝΝΗΣ ΓΕΩΡΓ. ΑΝΔΡΟΥΤΣΟΣ
ΜΗΧΑΝΟΛΟΓΟΣ
ΜΗΧΑΝΙΚΟΣ
ΥΠΟΨΗΦΙΟΣ ΣΥΝΔΥΑΣΜΟΥ
Γ. ΠΑΠΑΓΙΑΒΗ