ΔΗΜΗΤΡΙΟΣ ΧΡΙΣΤ. ΣΚΑΜΝΑΚΗΣ
ΥΠΟΨΗΦΙΟΣ
ΔΗΜΟΤΙΚΟΣ ΣΥΜΒΟΥΛΟΣ
ΣΥΝΔΥΑΣΜΟΥ
Γ. ΠΑΠΑΓΙΑΒΗ

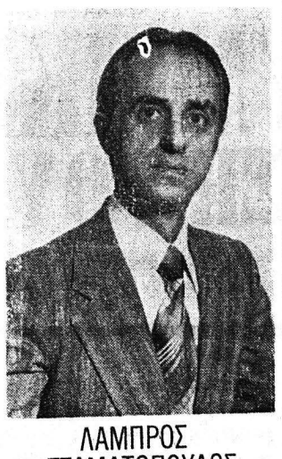

ΛΑΜΠΡΟΣ ΣΤΑΜΑΤΟΠΟΥΛΟΣ
ΔΕΡΜΑΤΕΜΠΟΡΟΣ

ΥΠΟΨΗΦΙΟΣ ΣΥΝΔΥΑΣΜΟΥ
ΔΗΜΟΚΡΑΤΙΚΗ ΠΡΟΟΔΟΣ
κ. ΘΕΟΔ. ΑΝΝΙΝΟΥ

Ο ΕΝΔΕΔΕΙΓΜΕΝΟΣ

ΔΗΜΗΤΡΙΟΣ ΒΑΓΕΝΑΣ
ΥΠΟΨΗΦΙΟΣ
ΔΗΜΟΤΙΚΟΣ ΣΥΜΒΟΥΛΟΣ
ΣΥΝΔΥΑΣΜΟΥ
Κ. ΓΚΟΛΦΙΝΟΠΟΥΛΟΥ

ΔΗΜΟΤΙΚΗ ΣΥΝΕΡΓΑΣΙΑ

ΙΩΑΝΝΗΣ ΧΡ. ΚΑΝΙΣΤΡΑΣ
ΕΜΠΟΡΟΣ

ΥΠΟΨΗΦΙΟΣ ΔΗΜΟΤΙΚΟΣ ΣΥΜΒΟΥΛΟΣ

ΨΗΦΟΔΕΛΤΙΟ Γ. ΠΑΠΑΓΙΑΒΗ

ΜΠΟΥΤΙΚ
ΤΟΜΗΣ ΑΝΑΣΤΑΣΙΟΥ
ΕΠΙΣΚΕΦΘΗΤΕ ΤΗΝ
ΘΑ ΒΡΗΤΕ ΕΚΕΙ ΜΑΙΖΩΝΟΣ 38—40
ΤΗΝ ΤΕΛΕΥΤΑΙΑ ΛΕΞΙ ΤΗΣ ΜΟΔΑΣ

'Η άντοχή των ὑπεραστικῶν ὀχημάτων στίς ἐμπορικές μεταφορές

MAGIRUS-DEUTZ 2,0-2,6 τόννων

"Ολοι θαυμάζουμε τήν ἀντοχή, τή δύναμη καί τήν εὐελιξία τῶν ὑπεραστικῶν λεωφορείων ΜΑΓΚΙΡΟΥΣ-ΝΤΟΙΤΣ. Ἐπί σπανιά σοκάκια τῶν πόλεων ἤ στούς «φύσκαλους» ὀρεινούς δρόμους.

Τίς ἴδιες ἱκανότητες ἔχουν καί τά μικρά φορτηγά ὡφέλ. φορτίου 2,0-2,6 τόν. τῆς ΜΑΓΚΙΡΟΥΣ-ΝΤΟΙΤΣ (κλειστά-ἀνοικτά). Καί εἶναι τά μόνα φορτηγά μέ τόν ἀερόψυκτο πετρελαιοκινητήρα ΝΤΟΙΤΣ -ὅπως ὅλα τά ἀκίνητα ΜΑΓΚΙΡΟΥΣ-ΝΤΟΙΤΣ- τῆς γερμανικῆς τεχνολογίας, πού ἐργάζεται ἀποδοτικά μέ ὅλες τίς κυκλοφοριακές καί καιρικές συνθῆκες καί εἶναι ἐλαφρότερος ὥστε αὐξάνεται τό ὠφέλιμο φορτίο,

Καί γιά τούς ὁδηγούς τους: τά φορτηγά ΜΑΓΚΙΡΟΥΣ-ΝΤΟΙΤΣ διαθέτουν μιά ἄνετη καί ἀσφαλή καμπίνα μέ 3 θέσεις (σπάνιο), ἠχομόνωση, καλό ἐξαερισμό καί ἰσχυρή θέρμανση.

MAGIRUS-DEUTZ
Τό μεγάλο ὄνομα τώρα καί στό μικρό φορτηγό

ΕΤΟΙΜΟΠΑΡΑΔΟΤΑ

MAGIRUS DEUTZ
MAGIRUS-DEUTZ HELLAS A.E.
Ὀργανωμένα συνεργεῖα μέ γερμανούς τεχνικούς καί πλήρης σειρά γνήσιων ἀνταλλακτικῶν.
ΚΩΝΣΤ. Γ. ΜΑΛΛΙΑΡΗΣ ΑΓ. ΑΝΔΡΕΟΥ 174 ☎ 328-200, 320-742 ΠΑΤΡΑΙ

ΑΝΔΡ. ΑΠ. ΤΣΙΤΣΑΡΑΣ
SERVICE ΕΛΑΣΤΙΚΩΝ
(Βουλκανιζατέρ)
★ ΣΕΡΒΙΣ ΕΛΑΣΤΙΚΩΝ ΚΑΙ ΥΠΕΥΘΥΝΗ ΦΡΟΝΤΙΔΑ ΤΟΥ ΑΥΤΟΚΙΝΗΤΟΥ ΣΑΣ
★ ΤΕΧΝΟΛΟΓΙΚΗ ΠΕΙΡΑ 20 ΕΤΩΝ
★ ΕΛΕΓΧΟΣ, ΖΥΓΟΣΤΑΘΜΗΣΗ, ΤΟΠΟΘΕΤΗΣΗ, ΕΥΘΥΓΡΑΜΗΣΗ Κ. Λ. Π.
★ ΠΛΗΡΗΣ ΣΕΙΡΑ ΕΛΑΣΤΙΚΩΝ ΓΙΑ ΚΑΘΕ ΤΥΠΟ ΑΥΤ/ΤΟΥ.
ΑΓ. ΑΝΔΡΕΟΥ - ΣΑΧΤΟΥΡΗ 9 ○ ΠΑΤΡΑΙ ● ☎ 328.015

ΤΥΠΟΙ ΣΤΡΟΒΙΛΟΦΟΡΩΝ ΑΝΤΛΙΩΝ TORRENT

ΑΝΦΙΛΚΩ
ΟΜΟΡΡΥΘΟΣ ΤΕΧΝΙΚΗ ΕΤΑΙΡΙΑ

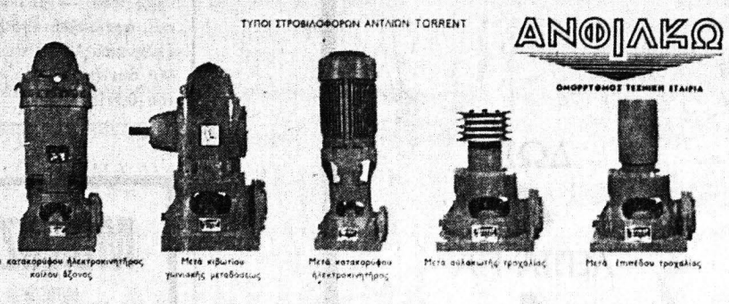

Μετά κατακορύφου ἠλεκτροκινητήρας κάτω ἄξονας
Μετά κιβωτίου ταχυτήτων μεταδόσεως
Μετά κατακορύφου ἠλεκτροκινητήρας
Μετά αὐλακωτῆς τροχαλίας
Μετά ἐπιπέδου τροχαλίας

Κ. Λ. ΑΝΤΙΟΧΟΣ
Ν. Κ. ΚΩΝΣΤΑΝΤΑΚΟΠΟΥΛΟΣ
Θ. Ν. ΦΙΛΟΠΟΥΛΟΣ

ΤΜΗΜΑ ΠΩΛΗΣΕΩΝ
ΤΜΗΜΑ ΜΕΛΕΤΩΝ
ΤΜΗΜΑ ΕΓΚΑΤΑΣΤΑΣΕΩΝ

ΤΗΛΕΦ. 275.076 223.484
ΤΗΛΕΓΡΑΦΙΚΗ ΔΙΕΥΘΥΣΙΣ ΑΝΦΙΛΚΩ Ο.Ε.

ΕΠΙΣΚΕΦΘΗΤΕ ΜΑΣ Ἤ ΤΗΛΕΦΩΝΗΣΤΕ
ΔΙΑ ΚΑΘΕ ΠΡΟΒΛΗΜΑ ΑΝΤΛΗΣΕΩΣ ΥΔΑΤΟΣ
ΕΚΘΕΣΙΣ - ΓΡΑΦΕΙΑ ΡΗΓΑ ΦΕΡΡΑΙΟΥ 89 Α ΠΑΤΡΑΙ

ΤΕΧΝΟΜΕΤΑΛ Ο.Ε.

ΜΕΤΑΛΛΙΚΑ ΕΠΙΠΛΑ ΠΑΝΤΟΣ ΤΥΠΟΥ
ΕΚΘΕΣΙΣ: Ρ. ΦΕΡΑΙΟΥ 124
ΤΗΛ. 278.590 ΠΑΤΡΑΙ

ΜΕΤΑΚΟΜΙΣΕΙΣ ΣΥΣΚΕΥΑΣΙΕΣ

Μεταφορές μέ φορτηγό

Μεταφορές μέ τρίκυκλο
ΠΙΑΤΣΑ:
ΡΗΓΑ ΦΕΡΡΑΙΟΥ - ΚΑΝΑΡΗ
ΤΗΛ. ΠΙΑΤΣΑΣ 322-687
» ΟΙΚΙΑΣ 321-968

αυτοκίνητα
SEAT

ΑΝΤ/ΠΟΙ: ΠΕΛ/ΝΗΣΟΥ
ΔΥΤ. ΕΛΛΑΔΟΣ - ΙΟΝΙΩΝ ΝΗΣΩΝ
«Α.Β.Ε.Ε.Α.» Α.Ε.
Μαιζώνος 205 - 207 ΠΑΤΡΑΙ
ΚΕΝΤ. (061) 32 9445-6
ΔΙΕΥΘ. (061) 32 9447
ΠΩΛ. (061) 32 3477
SERVICE (061) 32 9448
ΑΝΤ/ΚΑ (061) 32 6651

GEGET FOX
Γ.Θ. ΤΖΕΓΡΕΝΗΣ - Φ.Α. ΞΗΡΟΣ Ο.Ε.
ΜΑΙΖΩΝΟΣ 38-40
Γιά τήν ὀμορφιά τῆς γυναίκας
Στίς χαμηλότερες τιμές τῆς ἀγορᾶς
●ΚΑΛΛΥΝΤΙΚΑ
●ΑΡΩΜΑΤΑ
●ΜΠΙΖΟΥ

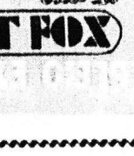

GEGET FOX

ΥΠΟΥΡΓΕΙΟ ΚΟΙΝ. ΥΠΗΡΕΣΙΩΝ
ΝΟΣΟΚΟΜΕΙΟΝ ΠΑΙΔΩΝ ΠΑΤΡΩΝ
«ΜΠΕΜΠΗ Ι. ΚΑΡΑΜΑΝΔΑΝΗ

ΠΡΟΚΗΡΥΞΙΣ
ΠΡΩΤΗ ΔΗΜΟΣΙΕΥΣΗ

Τὸ Νοσοκομεῖο Παίδων Πατρῶν «ΜΠΕΜΠΗ Ι. ΚΑΡΑΜΑΝΔΑΝΗ» ὕστερα ἀπό τήν ἀριθ. 20)6—10— 78 ἀπόφαση τοῦ Δ.Σ., του, τήν ἀριθ. Α3) οἰκ. 10693)13—10—77 ἀπόφαση τοῦ Ὑπουργείου Κοιν. Ὑπηρεσιῶν (ΦΕΚ 1043)77 τ.Β.) τό Π.Δ. 847)75 (Ὀργανισμός Ἱδρ)τος καί τό ἀπό 8—9)5)58 Β.Δ. προκηρύσσει τήν τακτικήν πλήρωση μιᾶ θητείας τῆς κάτωθι Ἰατρικῆς θέσεως:

Ι. Μία (1) θέση Ἐπιμελητοῦ Παιδιατρικῆς Κλινικῆς μέ 3ετῆ θητεία καί ἀποδοχές 4ου βαθμοῦ.

ΙΙ. Τά ἀπαιτούμενα προσόντα γιά τήν κατάληψη τῆς θέσεως ταύτης εἶναι τά κατωτέρω:

1) Ἄδεια ἀσκήσεως ἰατρικοῦ ἐπαγγέλματος.

2) Ἄδεια τίτλου τῆς οἰκείας εἰδικότητος (Παιδιατρικῆς)

3) Νά μή ἔχει ὑπερβῆ τό 45ο ἔτος τῆς ἡλικίας.

ΙΙΙ. Ὑποβλητέα δικαιολογητικά:

1) Αἴτηση εἰς ἔντυπο πού χορηγεῖται ἀπό τό Νοσοκομεῖο

2) Πιστοποιητικό γεννήσεως

3) Τίτλοι σπουδῶν (πτυχίο διδακτορικό).

4) Ἄδεια ἀσκήσεως ἐπαγγέλματος.

5) Τίτλος εἰδικότητος.

6) Βιογραφικό σημείωμα εἰς 8πλοῦν.

7) Βεβαίωση ὑπηρεσίας ὑποψήφιου.

8) Βεβαίωση ἰατρικοῦ συλλόγου περί ἐγγραφῆς τοῦ ὑποψηφίου εἰς τοῦτον καί μή κατοχῆς ἄλλης θέσεως.

9) Βεβαίωση προϋπηρεσίας.

IV. Προθεσμία ὑποβολῆς;

Τά ἀνωτέρω δικαιολογητικά θά ὑποβληθοῦν στήν Γραμματεία τοῦ Νοσοκομείου ἐντός προθεσμίας, ἡ ὁποία ἀρχίζει ἀπό τήν πρώτη δημοσίευση τῆς προκηρύξεως καί λήγει τήν τριακοστή (30) ἡμέρα ἀπό τῆς τελευταίας δημοσιεύσεώς της εἰς τόν ἡμερήσιο τύπο. Μετά τήν λήξη τῆς προθεσμίας κανένα δικαιολογητικό δέν θά γίνεται δεκτό.

Περισσότερες πληροφορίες δίνονται στή Γραμματεία τοῦ Νοσ)μείου (Γραφεῖο Προσωπικοῦ τηλ. 276— 342, 277—098) κάθε ἐργάσιμη ἡμέρα καί κατά τίς ὧρες 09—13.00)

Πάτραι 14)10)78

Ὁ Πρόεδρος Δ.Σ.
ΘΕΟΔ. ΑΝΝΙΝΟΣ
Δήμαρχος Πατρέων

—Περί πληρώσεως τῆς τακτικῆς ἕδρας τῆς Ἀνατομίας τῆς Ἰατρικῆς Σχολῆς τοῦ Πανεπιστημίου Πατρῶν

ΠΑΝΕΠΙΣΤΗΜΙΟ ΠΑΤΡΩΝ

Ἔχοντες ὑπ' ὄψει:

α) Τάς διατάξεις τοῦ ἄρθρου 55 καί ἑπόμενα τοῦ Ν. 5343)1932.

β) Τάς διατάξεις τοῦ Ν. 641)1977 «περί ἱδρύσεως καί ὀργανώσεως Ἰατρικῶν Σχολῶν καί Πανεπιστημιακῶν Ἰατρικῶν Κέντρων εἰς τά Πανεπιστήμια Πατρῶν, Ἰωαννίνων καί Θράκης, ἐκτελέσεως ἔργων εἰς τά Ἀνώτατα Ἐκπαιδευτικά Ἱδρύματα καί ἄλλων τινῶν διατάξεων».

γ) Τάς διατάξεις τοῦ Ν. 741 «περί συστάσεως Διαπανεπιστημιακοῦ Κέντρου Ἀναγνωρίσεως Τίτλων Σπουδῶν τῆς Ἀλλοδαπῆς καί ρυθμίσεως θεμάτων τινῶν ἀφορώντων εἰς τά Ἀνώτατα Ἐκπαιδευτικά Ἱδρύματα».

δ) Τήν ἀπό 14. 9. 1978 ἀπόφασιν τῆς Συγκλήτου τοῦ Πανεπιστημίου Πατρῶν, ἀποφασίσαμε τήν πλήρωσιν τῆς ἕδρας τῆς Ἀνατομίας τῆς Ἰατρικῆς Σχολῆς τοῦ Πανεπιστημίου Πατρῶν, ἐχούσης ὡς περιεχόμενον τήν διδασκαλίαν τῆς μορφῆς καί τῆς ἀδρᾶς κατασκευῆς (περιγραφική Ἀνατομική) τῆς ὑφῆς (Ἱστολογίας) ἁπάντων τῶν ὀργάνων τοῦ ἀνθρώπου καί τάς ἐξελικτικάς μεταβολάς μορφῆς καί ὑφῆς τοῦ ἐμβρύου (ἐμβρυολογία).

Ὅθεν καλοῦμεν τούς βουλομένους νά καταλάβωσι τήν ὡς ἄνω ἕδραν, ὅπως ἐντός μηνός ἀπό τῆς δημοσιεύσεως τῆς παρούσης ἐν τῇ Ἐφημερίδι τῆς Κυβερνήσεως, ὑποβάλωσιν εἰς τήν Ὑπηρεσίαν Διοικητικοῦ τοῦ Πανεπιστημίου Πατρῶν, ὁμοῦ μετά τῆς περί ὑποβολῆς ὑποψηφιότητος αἰτήσεώς των καί τά κάτωθι δικαιολογητικά:

1. Τούς τίτλους καί τά ἔργα αὐτῶν μεθ' ὑπομνήματος, πέριεχοντος τά τῶν σπουδῶν καί τῆς δράσεως αὐτῶν ὡς καί εὑρείαν ἀνάλυσιν τῶν ἐπιστημονικῶν ἐργασιῶν των. Τά ἔργα μετά τῶν ὑπομνημάτων ὑποβληθήσωνται εἰς ἑνδεκα ἀντίτυπα.

2. Πιστοποιητικόν ἐγγραφῆς εἰς τά μητρῶα Δήμου ἤ Κοινότητας.

3. Πιστοποιητικόν τύπου Α' τοῦ ἁρμοδίου Στρατολογικοῦ γραφείου, ἐξ οὗ νά ἐμφαίνηται ὅτι ἐξεπλήρωσαν ἁπάσας τάς στρατιωτικάς αὐτῶν ὑποχρεώσεις ἤ ὅτι ἀπηλλάγησαν αὐτῶν νομίμως καί δέν ὑπέχουν οὐδεμίαν στρατιωτικήν ὑποχρέωσιν ἤ χρηματικήν τινα ὀφειλήν

4. Πλῆρες ἀντίγραφον (οὐχί ἀπόσπασμα) ποινικοῦ μητρώου αὐτῶν.

5. Πιστοποιητικόν Α' βαθμίου Ὑγειονομικῆς Ἐπιτροπῆς, στηριζόμενον καί ἐπί ἀκτινογραφίας θώρακος, περί τῆς ὑγείας καί ἀρτιμελείας των.

6. Δραχμάς δύο χιλιάδας (2.000) ὡς κρίτρα εἰς τήν Οἰκονομικήν Ὑπηρεσίαν Πανεπιστημίου Πατρῶν.

7. Δήλωσιν περί τῶν στοιχείων τῆς ἀτομικῆς καί οἰκογενειακῆς καταστάσεως τῶν ὑποψηφίων συμφώνως τῷ ἄρθρῳ 1 τοῦ Ν. 64)1974, (Ἀριθ. ἐγκρ. Οἰκονομικῆς Ὑπηρεσίας Πανεπιστημίου Πατρῶν 1923)14. 9 1978).

Ἐν Πάτραις τῇ 15η Σεπτεμβρίου 1978

Ὁ Πρύτανις
ΓΛΑΥΚΟΣ ΓΑΛΑΝΟΣ

ΣΗΜΕΙΩΣΗ: Ἡ παροῦσα διακήρυξις ἐδημοσιεύθη εἰς τό ΦΕΚ 70, τεῦχος πάρτημο τῆς 6. 10. 78 ἀφ' ἧς ἄρχεται ἡ προθεσμία ὑποβολῆς ὑποψηφιοτήτων.

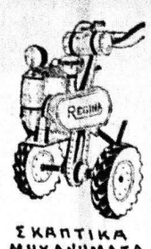

ΣΚΑΠΤΙΚΑ ΜΗΧΑΝΗΜΑΤΑ
ΠΑΝ. ΜΑΓΙΩΝΟΣ
Αγ. Ανδρέου 92
ΠΑΤΡΑΙ
ΤΗΛ. 275.835

ΓΚΟΛΦΙΝΟΠΟΥΛΟΣ ΓΙΑ ΤΗΝ ΠΑΤΡΑ
ΝΤΙΝΟΣ ΑΝΔΡΙΟΠΟΥΛΟΣ

ΥΠΟΨΗΦΙΟΣ ΣΥΝΔΥΑΣΜΟΥ
"ΝΟΙΚΟΚΥΡΙΟ-ΠΡΟΚΟΠΗ"
ΓΚΟΛΦΙΝΟΠΟΥΛΟΥ

ΣΑΡΑΝΤΗΣ ΑΤΤΑΛΟΓΛΟΥ

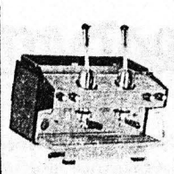

AURORA

Μηχ. ESPRESSO: AURORA SA MARCO
Πλυντ. Πιάτων: ELFRAMO
Φρυτέζες: ELFRAMO
Μηχ. Παγοκυβ.: SCOTCMAN
Μηχαναί παγωτοῦ
Πλυντ. Ποτηρ.: HOONVED
Μηχ. καθ. Πατ.: METCALFE
Τοστιέρες: CASTRONOM
ΜΙΞΕΡ ΦΡΑΠΕ: AURORA
Συστήματα CNACK BAR
Μηχ. Γρανίτας: G. B. G.

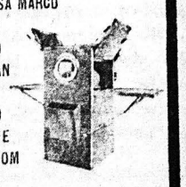

ELFRAMO

ΕΞΟΠΛΙΣΜΟΙ ΜΟΝΑΔΩΝ ΕΣΤΙΑΣΕΩΣ ● SERVIS ΑΥΘΗΜΕΡΟΝ
ΜΑΙΖΩΝΟΣ 139 ☎ 279.047, 222.768 ΠΑΤΡΑΙ

Η ΒΙΟΜΗΧΑΝΙΑ SKODA MOTOR WORKS MLADA BOLESLAV ΠΑΡΟΥΣΙΑΖΕΙ ΣΤΗΝ ΕΛΛΑΔΑ ΤΑ ΝΕΑ ΤΗΣ ΜΟΝΤΕΛΑ!

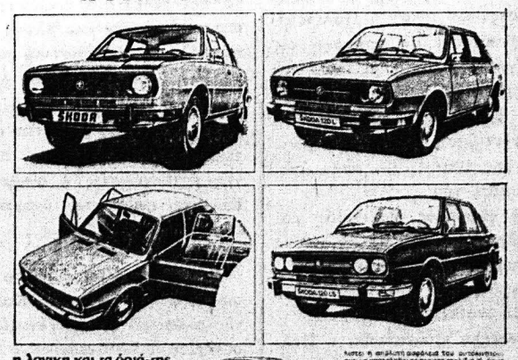

η λογική και τα όριά της
η λογική της ομορφιάς
η λογική της δύναμης
η λογική της οικονομίας

SKODA
και πάνω από όλα η λογική

ΣΧΟΛΙΚΑ
Πλήρες τμῆμα σέ τσάντες, χαρτικά, βιβλία (σέ καλές ποιότητες καί τιμές)
ΒΙΒΛΙΟ ΠΩΛΕΙΟ
ΜΕΘΕΝΙΤΗ
Β' ΚΑΤΑΣΤΗΜΑ ΚΑΝ ΑΚΑΡΗ 178 Γ'

Εγγύηση για 2 χρόνια στον κινητήρα* και στο αμάξωμα
*(ἤ 100.000 χλμ. αν προτιμάτε)

Μόνο τέτοια ποιότητα σαν την ποιότητα της Alfa Romeo μπορεί να επιτρέπει τέτοιες καταπληκτικές εγγυήσεις.
Alfa Romeo Agip
ΜΟΤΟΡ ΕΛΛΑΣ Α.Ε.
ΕΜΠΟΡΙΑ ΑΥΤΟΚΙΝΗΤΩΝ Κ. ΒΓΕΝΟΠΟΥΛΟΣ
ΜΑΙΖΩΝΟΣ 65 ΠΑΤΡΑΙ ΤΗΛ. 273-381

PLAY BOY
ΑΓΙΟΥ ΝΙΚΟΛΑΟΥ 18 - ΤΗΛ. 279-077

ΜΑΙΖΩΝΟΣ 70 - ΠΑΤΡΑΙ
ΤΗΛ. 277-258

ΧΕΙΜΩΝΑΣ 1978
PUPPET
Miss Pop
Salon Sklia
UFO
ΜΑΙΖΩΝΟΣ 107

Χρόνια πολλά μέ ποτά από όλον τόν κόσμο

KABA 47
ΤΑΚΗΣ ΦΡ. ΑΓΟΥΡΙΔΗΣ
ΖΑΪΜΗ 20 ΤΗΛ 279-443

PIPE SHOP BORGIADIS
221-479
ΠΑΤΡΑΙ
Ἐκτός εἰδῶν Καπνιστοῦ
ΔΙΑΛΕΚΤΑ ΔΩΡΑ
• ΔΕΡΜΑΤΙΝΑ ΠΟΡΤΟΦΟΛΙΑ
• ΜΠΙΖΟΥ
• ΓΡΑΦΕΙΟΥ
• ΑΥΤΟΚΙΝΗΤΟΥ
• ΜΠΙΜΠΛΩ
ΓΕΩΡΓΙΑΔΗ
ΚΟΡΙΝΘΟΥ 272 (Ἐναντι Β' Ταχείου)

Don Juan
FOR MEN
ΜΑΙΖΩΝΟΣ 50 ☎ 271470
ΠΑΤΡΑΙ