ΚΥΡΙΑΚΗ
15
ΟΚΤΩΒΡΙΟΥ 1978

ΛΟΥΚΙΑΝΟΥ ΙΕΡΟΜΑΡΤ.
ΑΡΙΘΜΟΣ ΦΥΛΛΟΥ 2762
ΕΤΟΣ 10ΟΝ

ΗΜΕΡΗΣΙΟΣ ΚΗΡΥΞ ΠΑΤΡΩΝ

ΓΡΑΦΕΙΑ — ΤΥΠΟΓΡΑΦΕΙΑ
ΦΙΛΟΠΟΙΜΕΝΟΣ 27
ΤΗΛ. 277—384, 275—351
277—661
ΤΙΜΗ ΦΥΛΛΟΥ ΔΡΧ. 7

ΧΩΡΙΣ ΦΟΒΟ, ΧΩΡΙΣ ΠΑΘΟΣ

Ἔχουν βεβαίως δικαίωμα πάντες νὰ ὑποδεικνύουν εἰς τοὺς ἄλλους ποῖος πρέπει νὰ ψηφισθῆ σήμερον ὡς δήμαρχος Πατρέων, ἀλλά, ἐν ὄψει τῶν πασιγνώστων παρασκηνίων καὶ τῶν ἀσκηθεισῶνῦ ἀπροσδοκήτων πιέσεων ἐκ τῶν πολιτικῶν γραφείων, δέν ἔχει τὸ δικαίωμα νὰ ἐμφανίζεται ὁ ἴδιος ὡς δῆθεν ἀμερόληπτος καὶ νὰ ζητῆ ἀπὸ τοὺς ἐκλογεῖς νὰ ἀρθοῦν ὑπεράνω τῶν σκοπιμοτήτων καὶ μακρὰν κομματικῶν ἐπηρεασμῶν εἰς τοὺς ὁποίους ὅμως ΕΧΟΥΝ ΥΠΟΚΥΨΕΙ οἱ ἴδιοι. Ὄχι δέ δι' ἄλλον λόγον, ἀλλὰ τουλάχιστον διότι οἱ ἴδιοι ἐνεργοῦν ὁπωσδήποτε ΚΑΤ' ΕΝΤΟΛΗΝ συμμορφούμενοι ΕΞ ΥΠΟΧΡΕΩΣΕΩΝ παλαιοτέρων εἰς ὅσα ἄνωθεν κελεύονται. Δέν μπορεῖτε κύριοι νὰ ἐπικαλῆσθε π.χ. τὴν σωφροσύνην τῶν δημοτῶν διὰ νὰ καταλήγετε δῆθεν ἀνέτως, εἰς τὸ συμπέρασμα ὅτι ὁ ἱκανώτερος ὑποψήφιος Δήμαρχος εἶναι ὁ π.χ. ὁ κ. Γ. Παπαγιαβῆς ὅταν συγχρόνως ὑπάρχει ἡ ὑποψηφιότης τοῦ κ. Κ. Γκολφινοπούλου.

Διότι, ἐνῶ ὁ ὑποψήφιος τῆς «Δημοτικῆς Συνεργασίας» εἶναι ἀναμφισβητήτως ὁ ἱκανὸς, ὁπωσδήποτε δέν εἶναι ὁ ἱκανότερος. Εἶναι ἀκέραιος ὁ χαρακτήρ τοῦ κ. Παπαγιαβῆ ἀλλὰ δέν εἶναι ὁ ἀκεραιότερος, ὥστε νὰ πρέπει δι' αὐτοὺς τοὺς λόγους νὰ προτιμηθῆ.

—●—

Δέν εἴχομεν τὴν πρόθεσιν νὰ ὑποδείξωμεν ἡμεῖς εἰς τοὺς δημότας Πατρέων ποῖον θὰ πρέπει νὰ ὑπερψηφίσουν, ἀλλὰ ἐνώπιον τῆς ἐμφανίσεως τινῶν χθές, ὡς δῆθεν ἀμερολήπτως συνιστώντων τὴν ὑπερψήφισιν τοῦ κ. Παπαγιαβῆ, (δῆθεν χάριν τῆς πόλεως) αἰσθανόμεθα τὸ καθῆκον ἔναντι τῶν δημοτῶν, νὰ προειδοποιήσωμεν ὅτι οἱ περὶ κ. Παπαγιαβῆ ὁμιλοῦντες, πράττουν τοῦτο, ὄχι διότι τὸ πιστεύουν ἀλλὰ ἁπλούστατα διότι αὐτὴν τὴν γραμμὴν τοὺς ἔδωσαν (γραμμὴν τὴν ὁποίαν ἀναγνωρίζομεν ὅτι ὀφείλουν, θέλουν δέν θέλουν) νὰ ἀκολουθήσουν διότι ἔχουν καὶ αὐτοὶ τὰς ὑποχρεώσεις των). Ταῦτα δέ ἀσχέτως τοῦ ὅτι εἶναι ἔτσι γραμμένα τὰ ἐγκώμια ὥστε ἂν ἤθελε ὑπακούσῃ κανεὶς εἰς τὰς συστάσεις τῶν περὶ οὗ ὁ λόγος διὰ τὸν ΕΝΔΕΔΕΙΓΜΕΝΟΝ Δήμαρχον, τότε θὰ πρέπει νὰ ψηφίσῃ ΓΚΟΛΦΙΝΟΠΟΥΛΟΝ, διότι αὐτὸς πράγματι εἶναι ὁ ἐνδεδειγμένος διὰ νὰ ἀποκαταστήσῃ εἰς τὸν Δῆμον τὴν σοβαρότητα καὶ διὰ νὰ τὸν μεταβάλῃ εἰς κυψέλην ἐργασίας, ὡς ἔχει ἄλλωστε ἀποδείξῃ τοῦτο μὲ ἔργα.

—●—

Φθάνομεν μάλιστα εἰς τὸ σημεῖον νὰ ὑποπτευόμεθα, ὅτι ἡ περὶ ἧς ὁ λόγος ἐφημερίς, παρ' ὅλον ὅτι εἰς τὸ χθεσινὸν γραπτόν της ἀνεφέρετο τὸ ὄνομα τοῦ κ. Παπαγιαβῆ ὡς τοῦ ἐνδεδειγμένου ἀνδρὸς, εἰς τὴν οὐσίαν εἴτε ἐνσυνειδήτως, εἴτε ἐκ λάθους, συνέστησε καὶ αὐτὴ μᾶλλον τὴν ὑπερψήφισιν τοῦ κ. Γκολφινοπούλου. Ἀπόδειξις μία εἶναι τουλάχιστον τὸ ὅτι ἔφθασε εἰς τὸ σημεῖον νὰ μὴ χαρακτηρίζῃ τὸν κ. Παπαγιαβῆν ὡς τὸν ἱκανότερον, ἀλλὰ ὡς τόν... «ἀρχαιότερον» ὡς ἐάν σήμερον πρόκειται νὰ κάνωμεν ὄχι ἐκλογάς, ἀλλὰ ἀρχαιολογικὰς ἀνασκαφάς.

—●—

Κατὰ τὰ λοιπὰ ὁ ὑποτονικὸς τρόπος μὲ τὸν ὁποῖον ἡ ἐφημερίς αὐτὴ «ὑποστηρίζει» τὸν κ. Γ. Παπαγιαβῆν εἶναι καὶ αὐτὸς μία ἀπόδειξις ὅτι οὐσιαστικῶς καὶ ψυχικῶς εὑρίσκεται παρά τὸ πλευρὸν τοῦ κ. Γκολφινοπούλου ὡς καὶ ἡ λογικὴ καὶ τὸ πραγματικὸν συμφέρον τοῦ Δήμου ἐπιβάλλει. Κάτι ποὺ δέν εἶναι ὑπέρ αὐτῆς εἶναι τὸ ὅτι δέν ἔλαβε θέσιν σαφῆ ὑπέρ τοῦ κ. Γκολφινοπούλου, παρ' ὅλον δηλαδή, ὅτι καὶ αὐτὴ Γκολφινόπουλον ὑποστηρίζει, ὡς τουλάχιστον οἱ ἰθύνοντες αὐτῆς διαδίδουν προφορικῶς.

—●—

Κατὰ τὰ λοιπὰ μία ἀκόμη διαφορὰ ἀντιλήψεων μεταξύ μας εἶναι, ὅτι ἡ ἰδία πάντοτε ἐφημερὶς καὶ δυστυχῶς καὶ ὁ κ. Γ. Παπαγιαβῆς, ἐχρησιμοποίησαν κατὰ τὴν προεκλογικὴν περίοδον σχεδὸν ἀπάνθρωπον σκληρὰν γλῶσσαν ἐναντίον τοῦ ἑτέρου ὑποψηφίου καὶ νῦν Δημάρχου κ. Θ. Ἀννίνου φθάσαντες εἰς τὸ σημεῖον τῶν ἀπροκαλύπτων προσωπικῶν ἐπιθέσεων καὶ μάλιστα μὲ χαρακτηρισμούς, ποὺ, ὄχι μόνον εἶναι ὑβριστικοί, ἀλλὰ εἶναι καὶ ἀδάσημοι. Ὅπως π.χ. αἱ φαιδρότητες περὶ μετακλήσεως ἐξ Ἀθηνῶν.... κομμάντας τρομοκρατῶν, καὶ ἄλλαι, μὲ τὰς ὁποίας πολλοὶ ἐγέλασαν.

Ο ΚΑΡΑΜΑΝΛΗΣ ΘΑ ΕΠΙΣΚΕΦΘΗ ΤΗΝ ΠΟΛΩΝΙΑ

ΑΘΗΝΑΙ 15. Ὁ εὑρισκόμενος ἐνταῦθα, εἰς ἐπίσημον ἐπίσκεψιν ὑπουργὸς τῶν Ἐξωτερικῶν τῆς Πολωνίας κ. Ἐμὶλ Βοῖτάτσκε ἐγένετο δεκτὸς ἀπὸ τὸν προέδρον τῆς Δημοκρατίας κ. Κ. Τσάτσον καθὼς καὶ ἀπὸ τὸν πρωθυπουργὸν κ. Κ. Καραμανλῆ πρὸς τὸν ὁποῖον ἀνενέωσε παλαιοτέραν πρόσκλησιν νὰ ἐπισκεφθῆ τὴν Βαροοβίαν. Κατὰ τὴν ἐπακολουθήσασαν συνομιλίαι διεπιστώθη ὅτι αἱ Ἑλληνο - Πολωνικαὶ σχέσεις εὑρίσκονται εἰς ἱκανοποιητικὸν ἐπίπεδον καὶ ἐξεφράσθη ἡ ἐπιθυμία διὰ τὴν περαιτέρω βελτίωσίν των.

ΨΗΦΙΖΟΥΝ ΣΗΜΕΡΑ ΕΠΤΑ ΕΚΑΤΟΜΜΥΡΙΑ ΔΥΤΙΚΟΓΕΡΜΑΝΩΝ

ΜΟΝΑΧΟ 15 (ΑΠΕ-ΡΩΥΤΕΡ) Περισσότεροι ἀπὸ 7.000000 δυτικογερμανοὶ ψηφίζουν σήμερα γιὰ νὰ ἐκλέξουν τὴν νέα κυβέρνηση τῆς Βαυαρίας. Ἀντίθετα πρὸς τὶς ἐκλογές στὸ κράτος τῆς ΕΣΣΗΣ πρὶν ἀπὸ μιὰ ἑβδομάδα, δὲν ὑπάρχει καμμιὰ ἀμφιβολία γιὰ τὸ ἀποτέλεσμα. Ἔτσι, ἀναμένεται ὅτι θὰ κερδίσει μὲ μεγάλη πλειοψηφία. Ἡ χριστιανοκοινωνικὴ Ἕνωση τοῦ Γιοζέφ Στράτους.

Μέ 132, ἐπὶ συνόλου 204 ἑδρῶν στὸ παρὸν κοινοβούλιο τῆς Βαυαρίας ἡ «CSU» ὑπερέχει ἀριθμητικὰ τῶν ἀντιπολιτευομένων σοσιαλδημοκρατικῶν καὶ τῶν φιλελευθέρων σχεδὸν σὲ ἀναλογία 2 πρὸς 1 ὁ 63ἐτὴς δεξιὸς συντηρητικὸς κ. Στράτους θυελλώδης παράγοντας στὴν πολιτικὴ ζωὴ τῆς Δυτικῆς Γερμανίας διεκδικεῖ τὴν ἐκλογὴ στὴν γενέτειρα του Βαυαρία, γιὰ πρώτη φορὰ ὡς ἐνδεχόμενος πρωθυπουργός.

ΝΟΙΚΟΚΥΡΙΟ - ΠΡΟΚΟΠΗ
ΤΟ ΨΗΦΟΔΕΛΤΙΟ ΤΗΣ ΝΙΚΗΣ

ΨΗΦΟ ΓΙΑ ΤΗΝ ΠΑΤΡΑ
ΓΚΟΛΦΙΝΟΠΟΥΛΟΣ

ΕΠ' ΕΥΚΑΙΡΙΑ ΤΩΝ ΣΗΜΕΡΙΝΩΝ ΕΚΛΟΓΩΝ

Μήνυμα τοῦ κ. Γ. Παπαγιαβῆ πρός τόν Πατραϊκόν λαόν

Ὁ ὑποψήφιος Δήμαρχος τοῦ Συνδυασμοῦ «Δημοτικὴ Συνεργασία» κ. Γ. Παπαγιαβῆ ἀπηύθυνε πρὸς τόν Πατραϊκόν Λαόν μήνυμα εἰς τὸ ὁποῖον βασικῶς τονίζει ὅτι οἱ δημόται πρέπει νὰ προσέλθουν εἰς κάλπας καὶ νὰ ψηφίσουν τόν συνδυασμόν του διὰ νὰ παύση ὁ Δῆμος νὰ εἶναι πεδίον κομματικῶν ἀντεγκλήσεων, νοῶν καὶ πάλιν ὅτι πρέπει νὰ μὴν ἐκλεγῆ δήμαρχος ὁ κ. Ἄννινος.

Ἐναντίον τοῦ κ. Γκολφινοπούλου οὐδεμία κριτικὴ ἀσκεῖται, προφανῶς διότι ὁ κ. Γκολφινόπουλος δέν παρεσχε ποτέ ἔδαφος ἐπικρίσεων. Ἀντιθέτως τό μήνυμα τοῦ κ. Παπαγιαβῆ εἶναι διατυπωμένον κατὰ τοιοῦτον τρόπον ὥστε νὰ νομίζῃ κανεὶς ὅτι ὁ κ. Παπαγιαβῆς συνιστᾶ ὑπερψήφισιν τοῦ κ. Κ. Γκολφινοπούλου.

Τὸ πλῆρες κείμενον τοῦ κ. Παπαγιαβῆ δημοσιεύεται εἰς τὴν 5ην σελίδα.

ΔΙΕΞΑΓΟΝΤΑΙ ΣΗΜΕΡΑ ΟΙ ΔΗΜΟΤΙΚΕΣ ΕΚΛΟΓΕΣ ΣΕ ΟΛΗ ΤΗΝ ΧΩΡΑ

Ὑποχρεωτική ἡ ψηφοφορία

ΑΘΗΝΑΙ 15 (ΑΠΕ). Ἡ ψηφοφορία στὶς σημερινές ἐκλογές εἶναι ὑποχρεωτικὴ καὶ οἱ ποινικές καὶ διοικητικές κυρώσεις ποὺ προβλέπει ἡ ἐκλογικὴ νομοθεσία θὰ ἐπιβληθοῦν καὶ σέ ὅσους δὲν ἀσκήσουν, ἀδικαιολόγητα, τὸ ἐκλογικό τους δικαίωμα, στὶς δημοτικές καὶ κοινοτικές ἐκλογές, ἀναφέρει ἀνακοίνωση τοῦ ὑπουργείου Ἐσωτερικῶν σὲ ἀντίθεση μὲ ὅτι ἀνεπίσημα κυκλοφοροῦσε ὡς σήμερα περὶ μὴ ὑποχρεωτικῆς συμμετοχῆς εἰς δημοτικές ἐκλογές.

Ἐξ ἄλλου σὲ χθεσινές δηλώσεις του, ὁ ὑπουργὸς Ἐσωτερικῶν κ. Χριστοφ. Στράτος ἀναφέρει ὅτι ἀνεξαρτήτα ἀπὸ τὶς ἀπειλούμενες κυρώσεις εἶναι ὕψιστο καθῆκον τῶν Ἑλλήνων ἡ σύσσωμη προσέλευση τῶν ἐκλογέων στὶς κάλπες

Κοινὴ εἶναι ἡ διαπίστωση τονίζει, ὅτι ὁδηγούμεθα στὶς ἐκλογές σὲ ἥπιο καὶ πολιτισμένο κλίμα καὶ μὲ ἀπόλυτη ἠρεμία καὶ τάξη.

Ὡς πρὸς τὴν προπαρασκευὴ τῶν ἐκλογῶν τὰ πάντα εἶναι ἕτοιμα. Τὸ πάσης φύσεως ἐκλογικὸ ὑλικὸ ἔφθασε ἐγκαίρως καὶ στὰ πλέον ἀπομεμακρυσμένα ἐκλογικὰ τμήματα. Τὰ καταστήματα ψηφοφορίας εἶναι ἐπίσης ἕτοιμα, κατάλληλως ἐξοπλισμένα καὶ διαρυθμισμένα. Μάλιστα ἐφέτος τὸ ὑπουργεῖο μου προμηθεύθηκε 10.000 ἀκόμη εἰδικὰ καλαίσθητα διαχωρίσματα ψηφοφορίας «παραβάν» καὶ ἔτσι ἐφοδιάσθησαν μὲ τὸ εἶδος αὐτὸ ὅλα τὰ ἐκλογικὰ τμήματα τῆς χώρας.

Διὰ περιοχές μὴ ἐξυπηρετούμενες ἀπὸ τακτικὴ συγκοινωνία ὅπως μερικὰ νησιώτικα συμπλέγματα ὑπάρχουν στὴν διάθεση τῶν Νομαρχῶν ταχύπλοα μέσα ἢ καὶ ἐλικόπτερα γιὰ νὰ ἀντιμετωπισθεῖ κάθε ἀπρόοπτο καὶ ἔκτακτη ἐκλογικὴ ἀνάγκη.

Ο κ. ΖΙΓΔΗΣ ΓΙΑ ΤΗΝ ΨΗΦΟΦΟΡΙΑ

ΑΘΗΝΑ 15 (ΑΠΕ) Ὁ ἀρχηγὸς τῆς ΕΔΗΚ κ. Ἰω. Ζίγδης, προέβη χθὲς τὸ μεσημέρι στὴν ἑξῆς δήλωση:

«Κάτι δέν πάει καλά στὴν κυβέρνηση. Πρὶν ἀπὸ ἕνα μήνα παρουσίασε ὅτι ἡ ψηφοφορία στὶς δημοτικές ἐκλογές δέν εἶναι ὑποχρεωτικὴ. Τώρα τὴν παραμονὴ τῶν ἐκλογῶν ἀνακαλύπτει τὸ ἀντίθετο.

Τί συμβαίνει λοιπόν; Εἶναι ἔνδειξη πανικοῦ; Ἢ μήπως ἡ κυβέρνηση ἔχασε ἐντελῶς τὴν σιβαρότητά της».

ΕΙΣ ΤΗΝ ΠΕΡΙΟΧΗΝ ΤΟΥ ΔΗΜΟΥ ΠΑΤΡΕΩΝ

Προβλέψεις γιὰ τίς σημερινές ἐκλογὲς

Δημοτικοὶ κύκλοι κρίνοντες βάσει τῶν ἀποτελεσμάτων τῶν ἐκλογῶν τῆς 20ῆς Νοεμβρίου 1977 ποὺ εἶναι τά πλέον πρόσφατα ἐν συνδυασμῷ πρὸς τὰς ἐντυπώσεις τάς ὁποίας ἀφῆκεν ἡ διοίκησις τοῦ Δήμου Πατρέων ὑπὸ τῆς ἀπερχομένης Δημοτικῆς Ἀρχῆς ἐδήλουν χθὲς ὅτι οἱ ἀριθμοὶ τῶν ἀποτελεσμάτων τῶν ἐκλογῶν τοῦ Νοεμβρίου 1977 ὁδηγοῦν εἰς συγκεκριμένον συμπέρασμα ἀλλὰ ὑπὸ μίαν προϋπόθεσιν: Ὅτι οἱ ψηφίσαντες τὸ ΠΑΣΟΚ 20.067 ψηφοφόροι εἰς τὸν Δῆμον Πατρέων καὶ οἱ 8.032 τοῦ ΚΚΕ θά πειθαρχήσουν καὶ θὰ ξαναψηφίσουν τὸν κ. Ἄννινον.

Ἡ κατάστασις δηλαδὴ δύναται νὰ μεταβληθῆ μόνον καθ' ὅ μέτρον οἱ ὀπαδοὶ τοῦ ΠΑΣΟΚ καὶ οἱ ὀπαδοὶ τοῦ ΚΚΕ δέν θὰ ὑπακούσουν εἰς τὰς ἐντολὰς νὰ ψηφισθῆ ἐν ὀνόματι τῶν δύο αὐτῶν κομμάτων ὁ κ. Ἄννινος

Σημειωτέον ὅτι μεταξύ τῶν 20.067 ψηφοφόρων τοῦ ΠΑΣΟΚ περιλαμβάνονται καὶ ἐκεῖνοι οἱ ὁποῖοι τόν Νοέμβριον τοῦ 1977 ἐγκατέλειψαν τὴν ΕΔΗΚ καὶ ἐψήφισαν τό ΠΑΣΟΚ

Εἰδικώτερον κατὰ τάς ἐκλογὰς τοῦ 1977 ἐπὶ συνόλου 57.568 ψήφων εἰς τὸν Δῆμον Πατρέων τὰ κόμματα ἔλαβον τάς ἑξῆς ψήφους ἕκαστον:

Νέα Δημοκρατία 20.855 ΠΑΣΟΚ 20.067 ΚΚΕ 8.023 ΕΔΗΚ 2945 Ἐθνικὴ Παράταξις 3.316 Συμμαχία 1942 ΕΚΚΕ 229

Ἐν ὀλίγοις τό ἀποτέλεσμα τῶν ἐκλογῶν τῆς σήμερον παρουσιάζεται αὐτὴν τὴν στιγμὴν ἀβέβαιον καὶ θὰ ἐξαρτηθῆ βασικῶς ἀπὸ τὴν θέσιν τὴν ὁποίαν θά λάβουν περίπου 15.000 ψηφοφόροι ὅλων τῶν κομμάτων οἱ ὁποῖοι μέχρι καὶ σήμερον παρέμενον ἀναποφάσιστοι.

Ἐξ ἄλλου διάχυτος εἶναι ἀπὸ πολλῶν ἤδη ἡμερῶν ὅτι οἱ ὀπαδοὶ τῆς «Ν. Δ.» εἶναι τεταγμένοι εἰς τὴν συντριπτικὴν των πλειοψηφίαν ὑπέρ τοῦ κ. Κ. Γκολφινοπούλου παρὰ τάς «συστάσεις» νὰ ὑπερψηφισθῆ ὁ κ. Γ. Παπαγιαβῆς. Ὄχι δέ προκειμένου νὰ ἀναδειχθῆ οὗτος Δήμαρχος ἀλλὰ ἁπλῶς «γιὰ νὰ μὴ βγῆ ὁ Ἄννινος». Οἱ ὀπαδοὶ τῆς «Νέας Δημοκρατίας» ἀπήντων εἰς τάς συστάσεις αὐτάς μὲ τό ἑξῆς πνεῦμα καὶ μετὰ δυσφορίας. «Ναὶ νὰ μὴ βγῆ ὁ Ἄννινος, ἀλλὰ νὰ ἀναδείξουμε δήμαρχο τόν κ. Γ. Γκολφινόπουλο. Ὁ κ. Γ. Παπαγιαβῆς εἶναι διακεκριμένος καὶ ἔντιμος. ἀλλὰ δέν μᾶς ἐκπροσωπεῖ οὔτε πολιτικά, οὔτε δημοτικά, ἐνῶ ὁ κ. Γκολφινόπουλος μετέχει τῶν ἐκλογῶν ὡς ἀληθῶς ἀνεξάρτητος.

ΠΟΣΟΙ ΘΑ ΨΗΦΙΣΟΥΝ

Εἰς τούς ἐκλογικούς κατσλό

ΣΥΝΕΧΕΙΑ στὴν 8η σελίδα

ΒΛΕΠΕΙ Ο ΑΜΕΡΙΚΑΝΟΣ ΥΠΟΥΡΓΟΣ κ. ΧΡΙΣΤΟΦΕΡ

«Ἐξαιρετικὴ εὐκαιρία» γιὰ βελτίωση σχέσεων μεταξύ ΗΠΑ καὶ Ἑλλάδος

ΟΥΑΣΙΓΚΤΩΝ 15 (ΑΠΕ). Ὁ ἀμερικανὸς ὑφυπουργὸς Ἐξωτερικῶν κ. Κρὶστοφερ λέγει ὅτι πιστεύει πὼς ὑπάρχει τὼρα «ἐξαιρετικὴ εὐκαιρία» γιὰ τὴ βελτίωση τῶν σχέσεων μεταξὺ τῶν Ἡνωμένων Πολιτειῶν καὶ τῆς Ἑλλάδος.

Ὁ κ. Κρὶστοφερ ὁ ὁποῖος θὰ ἐπισκεφθεῖ τὴν Ἑλλάδα γιὰ ἐπίσημες συνομιλίες ἀπὸ 19 ἕως 21 Ὀκτωβρίου, ἔκανε τὸ σχόλιο αὐτὸ κατὰ τῆ διάρκεια ἐπισκέψεως ἀδροφροσύνης στὸν γερουσιαστὴ κ. Πὼλ Σαρμπάνη, σ-ὶς 13 Ὀκτωβρίου.

Ὁ Ἀμερικανὸς ὑφυπουργὸς εἶπε ὅτι «ὁ πρωθυπουργὸς κ. Καραμανλῆς συνεφώνησε νὰ μὲ ἴδει μετὰ τὴν πρώτη ἡμέρα τῆς ἐπισκέψεως καὶ προσβλέπω ἰδιαίτερα στὴν εὐκαιρία νὰ γίνουν εὐρύτερες καὶ στενώτερες οἱ ἤδη καλές σχέσεις μας».

«Πιστεύω - συνέχισε ὁ ἀμερικανὸς ἐπίσημος - ὅτι ἔχουμε τώρα μιὰ ἀσύνηθη εὐκαιρία νὰ οἰκοδομήσουμε μιὰ νέα καὶ καλύτερη σχέση. Εἶμαι ἕτοιμος νὰ συζητήσω γιὰ συνεργασία σὲ τομεῖς ὅπως εἶναι οἱ ἐπιστημονικές ἀνταλλαγές, ἀνταλλαγές στὸ χῶρο τῆς ἀνωτάτης ἐκπαιδεύσεως, τὴν ὠκεανογραφία, καὶ ἀριθμὸ ἄλλων ζητημάτων κοινοῦ ἐνδιαφέροντος καὶ γιὰ τὶς δυὸ χῶρες μας».

Σέ ἐρώτηση ἐὰν οἱ συζητήσεις θὰ ἦταν δυνατὸν νὰ ἐπεκταθοῦν πέραν διμερῶν θεμάτων, ὁ κ. Κρὶστοφερ ἀπάντησε ὅτι θὰ συζητήση παγκόσμια θέματα μὲ τὸν Ἕλληνα πρωθυπουργὸ καὶ θὰ εἶναι εὐτυχὴς νὰ τοῦ παρουσιάσει τὶς ἀντιλήψεις τῶν Ἡνωμένων Πολιτειῶν γιὰ τὴν Μέση Ἀνατολὴ καὶ ἄλλες διεθνεῖς ὑποθέσεις, ἀλλὰ ὅτι «κύριος σκοπὸς» του θὰ εἶναι νὰ συζητήσει γιὰ τὶς σχέσεις Ἡνωμένων Πολιτειῶν καὶ Ἑλλάδος.

ΕΚΛΕΨΑΝ 600 ΦΙΑΛΕΣ ΟΥΙΣΚΥ ΚΑΙ 20 ΡΟΛΟΓΙΑ

ΘΕΣΣΑΛΟΝΙΚΗ 15(ΑΠΕ) Ἄγνωστοι διέρρηξαν τὸ κέντρο τοῦ Ν. Πολυχρονιάδη, στὸ 14ο χλμ. Βεροίας - Ἐδέσσης καὶ ἔκλεψαν 690 φιάλες οὐίσκυ συνολικῆς ἀξίας 240.000 δραχμῶν καὶ 20 ρολόγια.

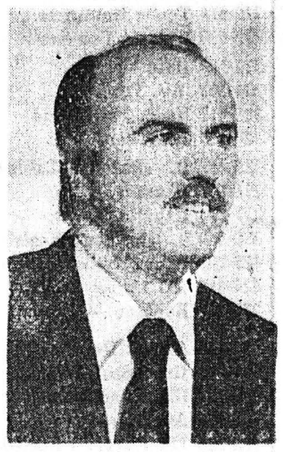

ΥΠΟΨΗΦΙΟΣ ΔΗΜΟΤΙΚΟΣ ΣΥΜΒΟΥΛΟΣ ΣΥΝΔΥΑΣΜΟΥ
Γ. ΠΑΠΑΓΙΑΒΗ

ΑΥΤΟΚΙΝΗΤΑ
SEAT

ΑΝΤ/ΠΟΙ: ΠΕΛΛΗΝΗΣΟΥ
ΔΥΤ. ΕΛΛΑΔΟΣ - ΙΟΝΙΩΝ ΝΗΣΩΝ
«Α.Β.Ε.Ε.Α.» Α.Ε.
Μαιζώνος 205 - 207 ΠΑΤΡΑΙ
ΚΕΝΤ. (061) 32 9445-6
Δ/ΣΙΣ (061) 32 9447
ΠΩΛ (061) 32 3477
SERVICE (061) 32 9448
ΑΝΤ/ΚΑ (061) 32 6651

ΓΕΩΡΓΙΟΣ ΤΑΣΗ ΒΓΕΝΟΠΟΥΛΟΣ

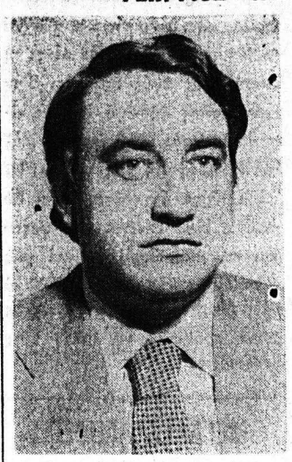

ΣΤΕΙΛΤΕ ΝΕΟΥΣ ΚΑΙ ΙΚΑΝΟΥΣ ΣΤΟΝ ΔΗΜΟ
ΔΗΜΟΤΙΚΗ ΣΥΝΕΡΓΑΣΙΑ
Γ. ΠΑΠΑΓΙΑΒΗΣ

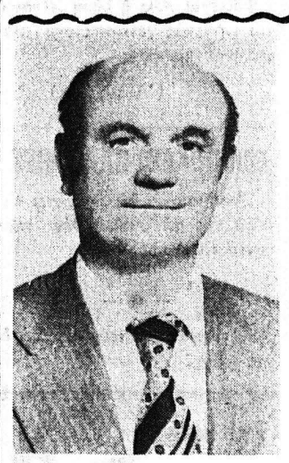

ΝΙΚΟΣ ΒΑΝΔΑΡΑΚΗΣ
ΚΑΦΕΠΩΛΗΣ
ΥΠΟΨΗΦΙΟΣ
ΔΗΜΟΤΙΚΟΣ ΣΥΜΒΟΥΛΟΣ
ΣΥΝΔΥΑΣΜΟΥ
ΘΕΟΔ. ΑΝΝΙΝΟΥ
ΓΙΑ ΤΗΝ ΠΑΤΡΑ

Συνάδελφοι καφεζυθοπώλες δῶστε ὅλοι τὸ σταυρὸ προτιμήσεώς σας στὸ συνάδελφὸ μας Νίκο Βανδαράκη ὑποψήφιο Δημοτικὸ Σύμβουλο συνδυασμοῦ κ. Θ. Ἄννινου ποὺ θὰ εἶναι ὁ ἐκπρόσωπος στὸ νέο δημοτικὸ Συμβούλιο τῆς πόλης μας, ὄχι μόνο τῶν συμπολιτῶν μας ἀλλὰ καὶ συναδέλφων τῶν ἀσχαλουμένων μέ τὰ ἐπισιτιστικὰ ἐπαγγέλματα τῆς περιοχῆς μας.

Μετὸ τιμῆς
Γεώργιος Μπαλάσης
Καφεπώλης
Ἀλεξίου Ὑψηλάντου 114

ΙΑΤΡΟΣ
ΝΙΚΟΛΑΟΣ ΤΣΙΛΙΡΑΣ
ΣΤΟΜΑΧΟ — ΕΝΤΕΡΟΛΟΓΟΣ — ΠΑΘΟΛΟΓΟΣ
ΥΠΟΨΗΦΙΟΣ ΔΗΜΟΤΙΚΟΣ ΣΥΜΒΟΥΛΟΣ
ΤΗΣ «ΔΗΜΟΤΙΚΗΣ ΣΥΝΕΡΓΑΣΙΑΣ»
Γ. ΠΑΠΑΓΙΑΒΗ

ΣΥΝΑΝΤΗΣΗ ΝΤΕΝΚΤΑΣ — ΚΡΙΣΤΟΦΕΡ

ΛΕΥΚΩΣΙΑ 15 (ΑΠΕ). Ὁ Τουρκοκύπριος ἡγέτης κ Ντενκτὰς ποὺ βρίσκεται στὴ Νέα Ὑόρκη συναντήθηκε μὲ τὸν ἀμερικανὸ ὑφυπουργὸ Ἐξωτερικῶν κ. Κρὶστοφερ.

Ἐπίκαιρα

ΑΞΙΕΠΑΙΝΟΙ

Ἀξίζει πᾶσα τιμὴ καὶ εἰς τούς 180 περὶπου ὑποψηφίους καὶ τῶν τριῶν Συνδυασμῶν οἱ ὁποῖοι κατέρχονται εἰς τάς δημοτικὰς ἐκλογάς. Τοῦτο δέ διότι εἶναι προφανές ὅτι οἱ 180 αὐτοὶ συμπολίτες ὑποβάλλονται εἰς κόπους καὶ πολλοὶ ἐξ αὐτῶν δαπανοῦν καὶ τὰς οἰκονομίας των ἀκόμη εἰς μίαν εὐγενῆ προσπάθειαν νὰ προσφέρουν ἕκαστος ὅ,τι δύναται, χάριν μιᾶς καλλιτέρας πόλεως, χάριν δηλαδὴ τοῦ Κοινωνικοῦ Συνόλου. Βεβαίως ἐκ τῶν 180 αὐτῶν ἐκλεκτῶν συμπολιτῶν μας μόνον οἱ 71 θά ἐκλεγοῦν Δημοτικοὶ σύμβουλοι, ἀλλὰ αὐτὸ εἶναι τὸ δευτερεῦον. Τὸ πρωταρχικόν ἐπαναλαμβάνομεν εἶναι ὅτι ἤδη 180 συνδυμόται ἀγωνίζονται τὸν ἀγῶνα τὸν καλόν. Καὶ ἐπειδὴ θὰ ἦτο ὀξύμωρον νὰ εὐχηθῶμεν εἰς ὅλους «καλὴν ἐπιτυχίαν» πράττομεν κάτι πού εἶναι ἐφικτόν καὶ ἐπιβεβλημένον. Τούς συγχαίρομεν ὅλους διότι ἀγωνίζονται διὰ νὰ ἴδουν αἱ Πάτραι καλλίτερας ἡμέρας.

ΕΠΙΣΤΟΛΑΙ

Πρὸς τόν κ. Νομάρχην.

Τὰ τμῆμα τοῦ παραλιακοῦ δρόμου ἀπὸ τὸν οἰκισμὸ Ἁγίου Νικολάου μέχρι τό τέρμα τῆς Ἁλυκῆς τοῦ Αἰγίου παρὰ τὸ γεγονὸς ὅτι ὁδηγεῖ στὴν μοναδικὴ πλάζ τῆς πόλεως στὴν ὁποία ἀναπτύσσεται μεγάλη τουριστικὴ κίνηση δέν ἔχει ἠλεκτροδοτηθεῖ. Ἡ τάφρος τοῦ Ροκφὲλλερ πού ἀκολουθεῖ παράλληλα τόν ἀνωτέρω δρόμο (ἀπὸ θέση Κούτρα μέχρι θάλασσα) ἔχει δημιουργήσει ἀπὸ τὰ λιμνάζοντα νερὰ ἑστία μολύνσεως γιὰ τήν καταπολέμηση τῆς ὁποίας ἐνδείκνυται ἡ κατασκευὴ σιμενταύλακος Ἡ δραστηριότητα καὶ τὸ ἐνδιαφέρον τοῦ κ. Νομάρχη γιὰ τὴν ἐπίλυση τῶν προβλημάτων τοῦ Νομοῦ ἀσφαλῶς θά ὁδηγήσουν τόν κ. Ν. Χανὸν ὅπως ἐπιληφθῆ καὶ τοῦ θέματος αὐτοῦ. Οἱ κάτοικοι τό ἀναμένουν.

Πολλοὶ ἐνδιαφερόμενοι.