ΤΟ ΠΛΗΡΕΣ ΚΕΙΜΕΝΟΝ ΤΡΟΠΟΠΟΙΗΣΕΩΝ ΕΙΣ ΤΗΝ ΝΟΜΟΘΕΣΙΑ ΠΕΡΙ ΙΚΑ

ΜΕΡΟΣ ΤΡΙΤΟΝ

Ἄρθρον 3

Ἡ παρ. 2 τοῦ ἄρθρου 1 τῆς κυρωθείσης διά τοῦ Ν. 321)1976 «περί κυρώσεως τῆς νομοθετικοῦ περιεχομένου πράξεως «περί καθορισμοῦ νέας βάσεως ὑπολογισμοῦ καί ἀναπροσαρμογῆς τῶν συντάξεων τοῦ Ι.Κ.Α., ὡς καί αὐξήσεως τῶν ὑπό τοῦ ΟΓΑ τοῦ ΤΕΒΕ καί τοῦ Ταμείου Ἀσφαλίσεως Ἐμπόρων καταβαλλομένων συντάξεων», πράξεως νομοθετικοῦ περιεχομένου τῆς 4.2.1976, ἀντικαθίσταται ὡς ἀκολούθως:

«2. Διά τόν ὑπολογισμόν τῶν συντάξεων λαμβάνεται ὡς βάσις εἰς πάσαν περίπτωσιν τό ἑκάστοτε ἰσχύον τεκμαρτόν ἡμερομίσθιον τῆς ἀσφαλιστικῆς κλάσεως, εἰς ἣν κατατάσσεται ἠσφαλισμένος βάσει τοῦ πηλίκου τοῦ προκύπτοντος ἐκ τῆς διαιρέσεως τοῦ συνόλου τῶν πραγματικῶν του ἀποδοχῶν, μετά τῶν δώρων ἑορτῶν, τῶν ληφθεισῶν κατά τά δύο ἡμερολογιακά ἔτη τά ἀμέσως προηγούμενα ἐκείνου, καθ' ὁ ὑπεβλήθη ἡ αἴτησις περί συνταξιοδοτήσεως διά τοῦ ἀριθμοῦ τῶν ἡμερῶν ἐργασίας, δι' ἃς ὑπῆχθη εἰς τήν ἀσφάλισιν ἐντός τῆς διετίας ταύτης. Ἀποδοχαί πέραν τοῦ τεκμαρτοῦ ἡμερομισθίου τῆς ἀνωτάτης ἀσφαλιστικῆς κλάσεως τῆς ἰσχυούσης κατά τήν καταβολήν τῶν εἰσφορῶν, ἐντός τῆς ἀνωτέρω διετίας δέν λαμβάνονται ὑπ' ὄψιν.

Ἐάν ὁ ἠσφαλισμένος δέν ἐπραγματοποίησεν ἐντός τῶν ἀνωτέρω δύο ἡμερολογιακῶν ἐτῶν τετρακοσίας τουλάχιστον ἡμέρας ἐργασίας, διά τήν ἐξεύρεσιν τοῦ τεκμαρτοῦ ἡμερομισθίου τῆς κλάσεως ὑπολογισμοῦ, λαμβάνανται ὑπ' ὄψει καί αἱ ἀποδοχαί ἡμερῶν ἐργασίας τῆς ἀμέσως προγενεστέρας χρονικῆς περιόδου μέχρι συμπληρώσεως συνολικῶς τετρακοσίων ἡμερῶν ἐργασίας.

Αὐξήσεις ἀποδοχῶν τοῦ ἠσφαλισμένου κατά τήν ἀνωτέρω διετίαν ἤ κατά τήν διάρκειαν τῶν ὡς ἄνω 400 ἡμερομισθίων, ὑπερβαίνουσαι τό κατά τό αὐτό χρονικό διάστημα ποσοστόν αὐξήσεως τοῦ κατωτάτου ἡμερομισθίου ἀνειδικεύτου ἐργάτου, προσηυξημένου κατά 6%, δέν λαμβάνονται ὑπ' ὄψιν διά τόν κατά τά ἀνωτέρω ὑπολογισμόν τῶν συντάξεων, ἐκτός ἐάν αἱ ἀποδοχαί αὗται προβλέπονται ὑπό συλλογικῶν συμβάσεων ἐργασίας, κανονισμῶν ἤ διαιτητικῶν ἀποφάσεων, ἤ καταβάλλονται ὑπό τοῦ Δημοσίου ἤ Ν.Π.Δ.Δ.

Ἐάν ἐχώρησεν ἀνακαθορισμός τῶν συντάξεων κατ' ἐφαρμογήν τῆς παρ. 9 τοῦ ἄρθρου 29 τοῦ Νόμου 1846 ἀποδοχαί ἐμπίπτουσαι εἰς τόν πρό τοῦ ἀνακαθορισμοῦ χρόνον, λαμβάνονται ὑπ' ὄψιν ηὐξημέναι κατά τό ποσοστόν αὐξήσεως τῶν ὁριῶν τῶν μισθῶν καί τεκμαρτῶν ἡμερομισθίων».

Ἄρθρον 4

1. Ἡ παράγρ. 4 τοῦ ἄρθρου 37 τοῦ Α.Ν. 1846) 1951, ὡς ἐτροποποιήθη καί συνεπληρώθη ὑπό τοῦ ἄρθρου 13 τοῦ Ν. 4476)1965 καί ἀντικατεστάθη διά τῆς ὑπό 4.2.1976 πράξεως νομοθετικοῦ περιεχομένου, κυρωθείσης διά τοῦ Ν. 312)1976, ἀντικαθίσταται ὡς ἀκολούθως:

«4. Ἀπό πρώτης τοῦ μεθεπομένου μηνός ἀπό τῆς ἑκάστοτε αὐξήσεως τοῦ κατωτάτου ἡμερομισθίου ἀρρενος ἀνειδικεύτου ἐργάτου, αὐξάνονται κατά τό αὐτό ποσοστόν τά ὅρια μισθῶν καί τά τεκμαρτά ἡμερομίσθια τῶν ἐν παραγράφῳ 1 τῶν ἀσφαλιστικῶν κλάσεων. Τό ποσοστό τῆς αὐξήσεως διαπιστοῦται ἐντός διμήνου δι' ἀποφάσεως τοῦ Διοικητικοῦ Συμβουλίου τοῦ ΙΚΑ, δημοσιευομένης διά τῆς Ἐφημερίδος τῆς Κυβερνήσεως.

Διά τῆς αὐτῆς ἀποφάσεως στρογγυλοποιοῦνται εἰς ἀκεραίας μονάδας δραχμῶ., τῶν μέν ποσῶν μέχρι 0,5 τῆς δραχμῆς παραλειπομένων, τῶν δέ ἀνωτέρων λογιζομένων ὡς ἀκεραίων μονάδων δραχμῶν».

2. Ἡ παράγρ. 9 τοῦ ἄρθρου 29 τοῦ Α.Ν. 1846) 1951, ὡς ἀντικατεστάθη ὑπό τῆς παρ. 1 τοῦ ἄρθρου 42 τοῦ Ν.Δ. 2698)1953 καί τοῦ ἄρθρου 4 τῆς διά τοῦ Ν. 321)1976 κυρωθείσης ἀπό 4.2.1976 πράξεως νομοθετικοῦ περιεχομένου, ἀντικαθίσταται ὡς ἀκολούθως:

«9. Ἀπό τῆς κατά τήν παράγρ. 4 τοῦ ἄρθρου 37 τοῦ παρόντος αὐξήσεως τῶν ὁρίων μισθῶν καί τῶν τεκμαρτῶν ἡμερομισθίων τῶν ἀσφαλιστικῶν κλάσεων τό ποσόν τῶν συντάξεων, τῶν ὑπολογισθεισῶν βάσει τῶν πρό τῆς αὐξήσεως ἰσχυόντων τεκμαρτῶν ἡμερομισθίων, ἀνακαθορίζεται βάσει τοῦ διαμορφωθέντος νέου τεκμαρτοῦ ἡμερομισθίου τῆς ἀσφαλιστικῆς κλάσεως, εἰς τήν ὁποίαν ἀνήκει ὁ συνταξιοῦχος».

3. Κατά τήν πρώτην ἐφαρμογήν τοῦ παρόντος ὁ κατά 22% ἀνακαθορισμός τῶν συντάξεων, συνεπεία τῶν ἀπό 1.2.1978 κατά 15% καί ἀπό 1.2.1978 κατά 7% αὐξήσεων τοῦ κατωτάτου ἡμερομισθίου ἀνειδικεύτου ἐργάτου ἐνεργεῖται ἀναδρομικῶς ἀπό 1ης Μαΐου καί 1ης Σεπτεμβρίου 1978 ἀντιστοίχως.

ΑΥΡΙΟΝ τά ὑπόλοιπα ἄρθρα.

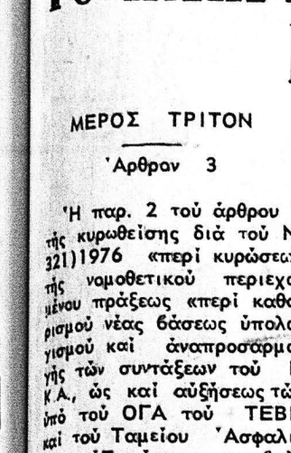

ΤΗΛΕΦΩΝΑ

Πυροσβεστική	199
Ἐρυθρός Σταυρός	150
Ἄμεσος Δρᾶσις ..	100
Ὁδική Βοήθεια ΕΛΠΑ	104
Ἄμεσος Ἐπέμβ. Ε.Χ.	109
Λιμεναρχεῖο	277.622
Βλάβες ΔΕΗ	125
Βλάβες ΟΤΕ	121

ΚΑΙΝΟΥΡΓΙΕΣ ΙΔΕΕΣ 321-774 ΚΑΙΝΟΥΡΓΙΑ ΣΧΕΔΙΑ

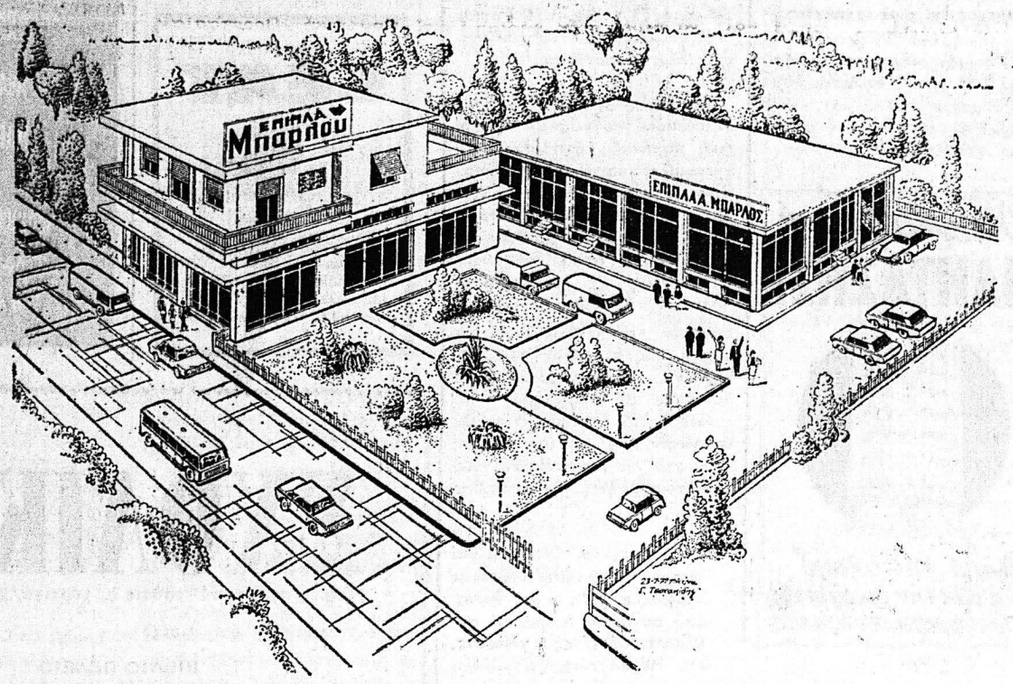

ΟΛΕΣ ΤΙΣ ΗΜΕΡΕΣ ΤΗΣ ΕΒΔΟΜΑΔΟΣ
ΑΠΟ 8 Π.Μ. ΕΩΣ 10 Μ.Μ.
ΤΗΛΕΦΩΝΗΣΑΤΕ ΜΑΣ ΓΙΑ ΤΟ ΡΑΝΤΕΒΟΥ ΣΑΣ
ΑΡΙΣΤΕΙΔΗΣ Φ. ΜΠΑΡΛΟΣ
ΖΑΡΟΥΧΑ Ε·Ι·ΚΑ 150
Β' ΕΚΘΕΣΙΣ ΓΟΥΝΑΡΗ ΚΑΙ ΑΘΑΝΑΣΙΟΥ ΔΙΑΚΟΥ 327.652

ΟΡΓΑΝΙΣΜΟΣ ΑΠΑΣΧΟΛΗΣΕΩΣ ΕΡΓΑΤΙΚΟΥ ΔΥΝΑΜΙΚΟΥ ΠΕΡ)ΚΗ Δ)ΝΣΗ ΠΕΛ)ΝΗΣΟΥ

ΓΝΩΣΤΟΠΟΙΗΣΙΣ

Ἡ Περιφερειακή Διεύθυνση τοῦ ΟΑΕΔ Πελοποννήσου, γνωστοποιεῖ στούς ἐνδιαφερομένους, ὅτι στό Κέντρο Ἐπαγγελματικῆς Καταρτίσεως Ἐνηλίκων Πατρῶν (Κ.Ε.ΚΑΤ.Ε.) ὁδός Ἀθηνῶν 43 Ρίον, θά γίνει στίς 10 Νοεμβρίου 1978 συμπληρωματική ἐπιλογή τῶν ἀνέργων ἀνδρῶν, γιά τήν ἐπαγγελματική κατάρτισή τους στήν εἰδικότητα τοῦ Τεχνίτη Μεταλλικῶν Κατασκευῶν.

Ἡ ἐκπαίδευση θά ἀρχίσει τήν 13η Νοεμβρίου 1978.

Οἱ ἐνδιαφερόμενοι ἄνεργοι πρέπει νά εἶναι ἡλικίας 18 μέχρι 46 ἐτῶν, νά ἔχουν ἀπολυτήριο Δημοτικοῦ Σχολείου καί νά μή εἶναι Σπουδαστές ἤ Πτυχιοῦχοι ὁποιασδήποτε Τεχνικῆς Σχολῆς.

Ἡ ἐκπαίδευση θά διαρκέσει 180 ἐργάσιμες ἡμέρες.

Οἱ ἐκπαιδευόμενοι θά παίρνουν γιά κάθε ἡμέρα ἐκπαιδεύσεως, ἐκπαιδευτικό ἐπίδομα, ἴσο μέ δραχμές 340 καί θά ἀσφαλίζονται στό ΙΚΑ, τόν ΟΑΕΔ καί ΟΕΚ μέ δαπάνες τοῦ Ὀργανισμοῦ.

Σέ ὅλους, πού παρακολουθοῦν κανονικά τήν ἐκπαίδευση καί χρησιμοποιοῦν ὑπεραστική συγκοινωνία γιά τήν μετάβαση καί ἐπιστροφή ἀπό τό σπίτι τους στό Κ.Ε.ΚΑΤ.Ε., θά καταβάλλεται τό ἀντίτιμο τῶν εἰσιτηρίων

Αὐτοί πού θέλουν νά πάρουν μέρος στήν ἐπιλογή πρέπει νά καταθέσουν τά χαρτιά τους, τό ἀργότερο μέχρι τήν προηγουμένη τῆς ἡμερομηνίας ἐπιλογῆς στό ΚΕΚΑΤΕ Πατρῶν.

Τά χαρτιά πού χρειάζονται, εἶναι ἀποδεικτικό γραμματικῶν γνώσεων καί ἕνα σημείωμα ἀπό τό Γραφεῖο Ἀπασχολήσεως τοῦ τόπου κατοικίας τους.

Ὅσοι μένουν ἐκτός Περιοχῆς Πατρῶν, μποροῦν νά καταθέσουν τά ἀνωτέρω δικαιολογητικά στήν πλησιέστερη σ' αὐτούς Ὑπηρεσία τοῦ Ὀργανισμοῦ, ἀλλά σέ χρόνο, πού νά μποροῦν τά δικαιολογητικά αὐτά νά σταλοῦν ἀπό τήν Ὑπηρεσία αὐτή ἐγκαίρως, ὥστε νά φθάσουν στό ΚΕΚΑΤΕ Πατρῶν, μιά μέρα νωρίτερα, ἀπό τήν ἡμερομηνία ἐπιλογῆς.

Γιά περισσότερες πληροφορίες μποροῦν οἱ ἐνδιαφερόμενοι νά ἐπισκέπτονται πρωϊνές ὧρες τό ΚΕΚΑΤΕ Πατρῶν, ἤ νά τηλεφωνοῦν στόν ἀριθμό τηλ. 991—735.

Ἐκ τῆς Περ)κῆς Δ)νσεως Πελ)νήσου

ΠΑΝΕΠΙΣΤΗΜΙΟ ΠΑΤΡΩΝ ΦΥΣΙΚΟΜΑΘΗΜΑΤΙΚΗ ΣΧΟΛΗ

—Περί πληρώσεως τῆς κενῆς τακτικῆς Ἕδρας Ἀλγέβρας καί Θεωρίας Ἀριθμῶν τῆς Φυσικομαθηματικῆς Σχολῆς τοῦ Πανεπιστημίου Πατρῶν

Σύμφωνα μέ:

α) Τίς διατάξεις τῶν ἄρθρων 54 καί ἑπόμενα τοῦ Ν. 3343)19.2.

β) Τίς διατάξεις τοῦ ἄρθρου 14 τοῦ Ν. 641)1977.

γ) Τό Π. Δ. 185)1974.

δ) Τήν ἀπό 7. 6. 78 ἀπόφαση τῆς Φυσικομαθηματικῆς Σχολῆς (συν. 42).

Καλοῦμε ὅσους ἐπιθυμοῦν νά καταλάβουν τήν κενή τακτική ἕδρα Ἀλγέβρας καί Θεωρίας Ἀριθμῶν τῆς Φυσικομαθηματικῆς Σχολῆς τοῦ Πανεπιστημίου Πατρῶν, νά ὑποβάλουν στή Γραμματεία τῆς Σχολῆς. μέσα σέ δύο (2) μῆνες ἀπό τή δημοσίευση τῆς ἀποφάσεως αὐτῆς, στήν Ἐφημερίδα τῆς Κυβερνήσεως, αἴτηση ὑποψηφιότητας μέ τά κατωτέρω δικαιολογητικά:

1. Τούς τίτλους, τά ἔργα τους σέ τρία (3) ἀντίτυπα καί ὑπόμνημα πού νά περιέχει τά τῶν σπουδῶν καί τῆς δράσεώς τους μέ εὐρεῖα ἀνάλυση τῶν ἐπιστημονικῶν ἐργασιῶν σέ τριάντα (30) ἀντίτυπα.

2. Πιστοποιητικό ἐγγραφῆς στά μητρῶα Δήμου ἤ Κοινότητας ἀπό τό ὁποῖο νά φαίνεται καί ὁ τρόπος κτήσεως τῆς ἑλληνικῆς ἰθαγένειας.

3. Πιστοποιητικό τύπου Α' τοῦ ἁρμόδιου Στρατολογικοῦ Γραφείου ἀπό τό ὁποῖο νά φαίνεται ὅτι ἐκπλήρωσαν τίς στρατιωτικές ὑποχρεώσεις τους ἤ ὅτι ἔχουν ἀπαλλαγεῖ ἀπ' αὐτές καί ὅτι δέν ἔχουν καμιά στρατιωτική ἤ χρηματική ὑποχρέωση.

4. Πλήρες ἀντίγραφο (ὄχι ἀπόσπασμα) ποινικοῦ μητρώου.

5. Πιστοποιητικό Πρωτοβάθμιας Ὑγειονομικῆς Ἐπιτροπῆς πού νά στηρίζεται καί σέ ἀκτινογραφία θώρακα γιά τήν ὑγεία τους καί τήν ἀρτιμέλειά τους.

6. Δραχμές δύο χιλιάδες (2.000) ὡς κρίτρα στό Γραμματέα τῆς Φυσικομαθηματικῆς Σχολῆς.

7. Δήλωση περί τῶν στοιχείων τῆς ἀτομικῆς καί οἰκογενειακῆς καταστάσεώς τους σύμφωνα μέ τό ἄρθρο 1 τοῦ Ν. Δ. 64)1974.

(Βεβ. Οἰκον. Ὑπηρ. τοῦ Πανεπιστημίου Πατρῶν ἀπό 23 6. 78).

Πάτραι 8 Ἰουνίου 1978

Ὁ Κοσμήτορας

ΙΩΑΝΝΗΣ ΟΝΤΡΙΑΣ

Σημείωση: Ἡ παροῦσα δημοσιεύθηκε στό ΦΕΚ 78)30. 10. 78 (τεῦχος παράρτημα), ἀφ' ὅτου ἀρχίζει ἡ προθεσμία ὑποβολῆς ὑποψηφιοτήτων.

★ ΜΟΥΣΕΙΟ ΛΑΪΚΗΣ ΤΕΧΝΗΣ. Ἁγίου Νικολάου καί Ρήγα Φεραίου 79. Ἐκτίθενται αὐθεντικά λαογραφικά στοιχεῖα (φορεσιές, κεντήματα, ὑφάσματα, θρησκευτικά κειμήλια, κοσμήματα, ὑφαντά, κ.λ.π.) ἀντιπροσωπευτικά τοῦ νεοελληνικοῦ πολιτισμοῦ. Ὧρες λειτουργίας καθημερινῶς 11—1 καί 5—8 μμ. πλήν Δευτέρας

CHRYSLER - SIMCA

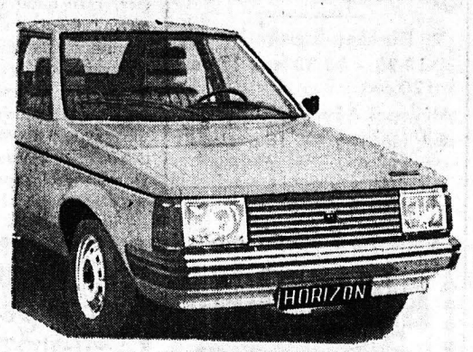

Ν. ΚΟΣΜΟΠΟΥΛΟΣ
ΑΥΤΟΚΙΝΗΤΑ
ΑΓ. ΑΝΔΡΕΟΥ 172 — ΤΗΛ. 321.839

Ἐφημερίδες

ΚΑΘΟΛΙΚΗ ΑΠΑΙΤΗΣΗ ΓΙΑ ΑΛΛΑΓΗ ΣΤΗΝ Π.Γ.Ε.

Ἀπό τήν ἀρχή τοῦ ἐφετεινοῦ πρωταθλήματος ἡ ΠΓΕ μπῆκε σέ μιά πορεία, πού τέρμα της δέν εἶναι μόνο ὁ ὑποβιβασμός, ἀλλά καί ἡ διάλυση κάθε ἔννοιας διοικητικῆς καί ἀγωνιστικῆς λειτουργίας τοῦ σωματείου. Ὁ καταστροφικός αὐτός κίνδυνος διαγνώστηκε ἀρκετά γρήγορα, ὄχι μόνο ἀπό τά μέλη, ἀλλά καί ἀπό τό σύνολο σχεδόν τῶν φιλάθλων.

Εἶναι γνωστές οἱ σπασμωδικές ἐνέργειες τῆς διοίκησης νά σταματήση τήν κρίση. Γιά ὅσους παρακολούθησαν τίς τελευταῖες γενικές συνελεύσεις, ἔγινε φανερό, πῶς οἱ ἀποφάσεις, καί κατ' ἐπέκταση ἡ κραυγαλέα ἀνικανότητα τοῦ παρόντος διοικητικοῦ σχήματος, νά βάλη φραγμό στήν καλπάζουσα ἀποσύνθεση τοῦ ποδοσφαιρικοῦ τμήματος, εἶναι γεγονός. Αὐτή τή θεμελιακή καί καθοριστική γιά τή παραπέρα πορεία τοῦ σωματείου διαπίστωση ἔκφρασε ἡ συντριπτική πλειοψηφία τῆς τελευταίας γενικῆς συνέλευσης.

"Οταν κάλεσε τή Διοίκηση νά παραιτηθῆ καί νά προκηρύξη ἐκλογές πού θά δώσουν στήν ΠΓΕ τήν ἡγεσία πού ἔχει ἀνάγκη— μιά ἡγεσία ὁπλισμένη μέ ξεκάθαρο πρόγραμμα δράσης καί ἀποτελουμένη ἀπό τά πιό ἀξιόλογα παλιά καί νέα διοικητικά στελέχη. Μιά ἡγεσία δηλαδή, πού θά ἔχη καί τήν θέληση καί τήν ἱκανότητα νά βάλη κάτω ἀπό ἔλεγχο τή σημερινή κρίση καί νά χαράξη μιά νέα ἀνελικτική πορεία.

Οἱ τελευταῖες ἐνέργειες τῆς Διοίκησης, ἔδειξαν ὅτι δέν κατάλαβε τίποτα ἀπό τήν ἀπαίτηση τῆς τελευταίας γεν. συνέλευσης γιά ἔγκαιρη καί ριζική διοικητική ἀλλαγή. Γιατί, ἄν κατάλαβε καί παραμένει στήν θέση της, τότε δικαιολογημένα θά τήν κατηγορήσω γιά προσωπικές φιλοδοξίες πού σήμερα, ἰδιαίτερα, εἶναι καταστροφικές γιά τά συμφέροντα τοῦ σωματείου. Μιά τέτοια ἐκδοχή δέν θά ἤθελα νά τήν πιστέψω. Ὁ τελευταῖος ὅμως ἐλιγμός τῆς διοίκησης νά καλέση ὅλους τούς τέως προέδρους, τέως γενικούς γραμματεῖς καί τέως ἐφόρους ποδοσφαίρου, σέ μιά σύσκεψη ἀνταλλαγῆς ἀπόψεων, ἀποκαλύπτει τήν ἀγωνιώδη προσπάθειά της νά ἀποφύγη, τήν σαφαίστατη καί κατηγορηματική ἀπαίτηση τῆς τελευταίας γενικῆς συνέλευσης, γιά παραίτηση καί ἐκλογές. Μέ τόν ἐλιγμό αὐτό, ἡ Διοίκηση δέν ἀποδεικνύει τήν ἔλλειψη καί τῆς πιό στοιχειώδους εὐαισθησίας, ἀρνούμενη νά παραιτηθῆ, παρά τήν ἀπόφαση τῆς γενικῆς συνέλευσης, ἀλλά προσπαθεῖ νά παγιδεύση τά στελέχη πού καλεῖ γιά ἀνταλλαγή ἀπόψεων, σέ μιά συνεργασία πού στήν οὐσία δέν ἔχει ἄλλο νόημα ἀπ' τό νά αἰμοδοτήση καί νά στηρίξη τό παρόν διοικητικόν σχῆμα, τή στιγμή πού ἡ κατάρρευσή του εἶναι ζήτημα χρόνου καί μάλιστα λίγου. Ἀπέφυγε μάλιστα καί νά καλέση καί ὁρισμένους τέως ἐφόρους ποδοσφαίρου, γιατί, γνωρίζοντας καλά ὅτι θά ἀντιτάσσονταν στόν ἐλιγμό της, φρόντισε νά τούς ἀποκλείση.

Πλανᾶται ὅμως ἄν ἐλπίζη ὅτι θά καταφέρη νά παγιδεύση τούς καλεσμένους της. Τέτοια αὐταπάτη δέν εἶναι δικαιολογημένη γιατί οἱ καλεσμένοι της, δέν ἔχουν μόνο συνείδηση τῆς κατάστασης τοῦ σωματείου καί τῆς ἀπαίτησης τῆς γενικῆς συνέλευσης γιά ριζική διοικητική ἀλλαγή, ἀλλά οἱ περισσότεροι εἶναι ἀπό τούς πρώτους ἐκφραστές αὐτῆς τῆς ἀπαίτησης καί ἀπό τούς πιό ἄξιους ἡγέτες πού στηρίζουν μιά ἀναγέννηση τῆς ΠΓΕ.

Ἡ τελευταία γεν. συνέλευση ἔδωσε μέ σαφήντια καί κατηγορηματικότητα τήν λύση. Παραίτηση τῆς σημερινῆς διοίκησης καί προκήρυξη ἐκλογῶν. "Οσο πιό γρήγορα ἡ διοίκηση συμμορφωθεῖ, τόσο καλύτερο γιά τήν ἴδια καί πάνω ἀπό ὅλα τόσο τό καλύτερο γιά τό συμφέρον τῆς ΠΓΕ.

ΝΤΙΝΟΣ ΛΥΓΕΡΟΣ
2—11—1978

ΠΩΛΕΙΤΑΙ, κατάστημα ψιλικῶν, Μεσολογγίου καί Βορείου Ἠπείρου γωνία. Τιμή λογική. Τηλ. 332068.

ΠΑΝΕΠΙΣΤΗΜΙΟ ΠΑΤΡΩΝ

Περί πληρώσεως τῆς κενῆς ἔκτατης αὐτοτελοῦς Ἕδρας τῆς Ἐπιχειρησιακῆς Ἐρεύνης τῆς Πολυτεχνικῆς Σχολῆς τοῦ Πανεπιστημίου Πατρῶν.

Σύμφωνα μέ:

α) Τά ἄρθρα 55 καί ἑπόμενα τοῦ Ν. 5343)1932.

β) Τό 111)1973 Β.Δ. καί

γ) Τήν 27)17578 ἀπόφαση τῆς Σχολῆς,

καλοῦμε ὅσους ἐπιθυμοῦν νά καταλάβουν τήν ἔκτατη αὐτοτελῆ ἕδρα τῆς Ἐπιχειρησιακῆς Ἐρεύνης τῆς Πολυτεχνικῆς Σχολῆς τοῦ Πανεπιστημίου Πατρῶν, νά ὑποβάλουν μέσα σέ δύο μῆνες ἀπό τή δημοσίευση τῆς προκηρύξεως αὐτῆς στήν Ἐφημερίδα τῆς Κυβερνήσεως στή Γραμματεία τῆς Σχολῆς τά ἑξῆς:

Α. 1. Αἴτηση ὑποψηφιότητας:

2. Τούς τίτλους (διδακτορικό δίπλωμα καί λοιπά).

3) Τά ἔργα τους σέ τρία (3) ἀντίτυπα καί

4) Ὑπόμνημα σέ 30 ἀντίτυπα, πού νά περιέχει τά τῶν σπουδῶν καί τῆς δράσεώς τους καί εὐρεία ἀνάλυση τῶν ἐπιστημονικῶν ἐργασιῶν τους.

Β. Ἐπίσης πρέπει νά ὑποβάλουν:

1. Πιστοποιητικό τύπου Α' τοῦ Ἀρμοδίου Στρατολογικοῦ Γραφείου, ἀπό ὁποῖο νά φαίνεται ὅτι ἐκπλήρωσαν τίς στρατιωτικές ὑποχρεώσεις ἤ ὅτι ἦταν νομίμως ἀπαλλαγή ἀπ' αὐτές καί ὅτι δέν ἔχουν καμιά στρατιωτική ὑποχρέωση ἤ χρηματική ὀφειλή.

2) Πλήρες ἀντίγραφο (ὄχι ἀπόσπασμα) ποινικοῦ μητρώου.

3) Πιστοποιητικό Πρωτοβάθμιας Ὑγειονομικῆς Ἐπιτροπῆς πού νά στηρίζεται καί σέ ἀκτινογραφία θώρακα γιά τήν ὑγεία τους καί τήν ἀρτιμέλειά τους.

4) Δύο χιλιάδες (2.000) δραχ. γιά κρίτρα.

5) Δήλωση περί στοιχείων ἀτομικῆς καί οἰκογενειακῆς καταστάσεως τῶν ὑποψηφίων σύμφωνα μέ τό ἄρθρο 1 τοῦ Ν.Δ. 64)74.

6) Πιστοποιητικό ἐγγραφῆς στά Μητρῶα Δήμου ἤ Κοινότητας.

)Βες. Οἰκον. Υπηρ. τοῦ Παν)μίου Πατρῶν ἀπό 29. 5.78).

Πάτραι, 18 Μαΐου 1978

Ὁ κοσμήτορας

ΝΙΚ. - ΣΤΑΜ. ΤΖΑΝΝΕΣ

Σημείωση: Ἡ παροῦσα δημοσιεύθηκε στό ΦΕΚ 78)30. 10.78 (τεῦχος παράρτημα) ἀφ' ὅτου ἀρχίζει ἡ προθεσμία ὑποβολῆς ὑποψηφιοτήτων.

Ο ΣΕΡΠ
ΣΗΜΕΡΑ ΠΑΡΑΣΚΕΥΗ
3 ΝΟΕΜΒΡΙΟΥ ΣΤΙΣ 6.30 ΤΟ ΒΡΑΔΥ

● ΑΝΟΙΓΕΙ ΕΝΑ ΝΕΟ ΚΑΤΑΣΤΗΜΑ ΣΤΗ ΜΑΙΖΩΝΟΣ 54
ΑΠΟΚΛΕΙΣΤΙΚΟΤΗΤΑ ΓΙΑ ΤΟΝ ΑΝΔΡΑ
Η ΠΑΡΟΥΣΙΑ ΣΑΣ ΘΑ ΜΑΣ ΤΙΜΗΣΗ