

# ΠΑΤΡΙΝΑ Σημειώματα

Το θέατρο του παρόλου, έχει ξεφύγει πλέον από τις θεατρικές σκηνές και παίζεται καθημερινά σχεδόν στην παγωμένη σελήνη που λέγεται πλανήτης γή. Πραγματικά μίση, δεν ανήκουν στην σφαιρική του παρόλου, διασβάζουμε κάθε όσα και λιγάκι.

Πώς π.χ. να χαρακτηρίσει την δικαιοσύνη που προβάλλουν οι Τούρκοι, ότι το ελληνικό φασκικό έκο... έπεσε επάνω στο τουρκικό πολεμικό και διυθιθική;

Τι να πει κανείς για την υποχρέωση των Καμποζιανών να πα...

ραβίδου... κάθε μέρα όριση που στήνεται... κοπρώνες και ούρων;

Πώς να χαρακτηρίσει την σύγχρονη ελληνική κατάσταση όταν διαφεύγει κάτι να είναι αυτό οιγούρος τρόπος επιδεικνύεται μιας πληροφορίας;

Και τόσα άλλα που συμβαίνουν στον άνθρωπο και άλλοπρόσβαλο κόσμο μας οι τέτοιες συχνοτήτες ώστε να έχουν πάψει πιά να είναι η εξαίρεση και να αποτελούν τον κανόνα. Έτσι, ποτέ μετά από λίγο, δεν θα ξέρει κανείς ποιο είναι το φυσιολογικό και ποιο το άφύσικο.

Ποιά η ανάγκη λοιπόν να παρακολουθήσει κανείς από της σκηνής του θεάτρου τα διάφορα προϊόντα της φαντασίας των θεατρικών συγγραφέων την στιγμή που η ίδια η ζωή γράφει τα πιο συναρπαστικά και ξεκαρδιστικά ή και άπιθανης δραματικότητας σενάρια; Όταν η ζωή πραγματικότητα έχει ξεπεράσει σε φαντασία τους θεατρικούς δημιουργούς τι χρειάζονται πια οι οκνηρές δημιουργίες; Τα πάντα έχουν ένα άπειρο άνοιχτο θέατρο, όπου όλοι μας παίζουμε ουχί χρόνος ρόλο θεατών και πρώτα γωνιστών...

ΑΡΧΙΣΑΝ οι...σπατάλες εκ μέρους του κράτους, «Καθολογήσει με απόφαση του αρμοδίου υπουργείου ο αριθμός των έπισημασμένων προσφώνων που θα επιδοτηθούν με το ποσό των 800 δρχ. μηνιαίως».

Έχει και τόση σπατάλη - ο πρωτολογισμός θα τινάχεται στο άερα.

ΣΙΓΜΑ



Όλη την ώρα οπότε και την αγνότητα των ουγκικών οχέων την βλέπουμε στους δίκους των Αγίων της Εκκλησίας όπως είναι οι Άγιοι Μάρτυρες Γαλακτίων και 'Επιστήμη, τους οποίους γιορτάζουμε σήμερα. Δεν τους ένωσαν μόνο τα στέφανα του γάμου ο Έναν δίο ποτό τον άγιασε και τον μύρωσε η πνευματική αγάπη μά και οι στέφανα του μαρτυρίου. Μαζύ στεφανομένο, ένωσιέ νοι και χωριστοί άγιοι και έγι οι πέρασαν την θύρα του θανάτου και μπήκαν στην αίθουσα του βασίλειου γάμου και στην ευχολογία ποσάδα της αιώνιας ζωής.

Στην ζωή αυτή στήριξη ο άνθρωπος σε πολλά πράγματα την παροχή του και τις έπισημασμένες του. Όλα οχέδον τά εξαίρετα από τα προσόντα του, τις δυ να μεν, τις προστάθειες του. Και όταν αυτά δεν φαίνονται άρκετά, στήριξη μεγάλης έπισημασμένης πρόσωπα που θεωρεί ικανά πρόβημα να τον προστατεύσουν. Έν τούτοις όλα τα ανθρώπινα είναι άνεπαρκή και άδένδια. Το μόνο δένδια και σταθερό στον κόσμο αυτό, η μόνη άσφαλης πηγή προστασίας και σωθής, είναι ο Θεός ο Πατέρας μας ο ούράνιος.

## ΘΑΛΑΣΣΙΕΣ ΣΥΓΚΟΙΝΩΝΙΕΣ

**ΤΟ ΤΑΧΥΤΕΡΟ ΕΛΛΗΝΙΚΟ ΑΚΤΟΠΛΟΙ-ΚΟ**

**ΕΓ - ΟΓ «ΙΟΝΙΣ»**

ΑΝΑΧΩΡΕΙ ΔΙΑ ΣΑΜΗ - ΙΘΑΚΗ  
Δευτέρα - Τετάρτη - Παρασκευή - Σάββατο ώρα 12.30 και κάθε Τρίτη - Πέμπτη - Κυριακή ώρα 18.00

ΔΙΑ ΠΑΕΟΥΣ - ΚΕΡΚΥΡΑ  
Κάθε Δευτέρα ώρα 12.30

Κεντρικό Πρακτορείο: Γ. ΜΟΡΦΥ & ΥΙΟΣ

Όθωνος - Αμαλίας 6  
ΤΗΛ. 420-700 - 421-183 - 277-329

**ΠΡΟΣΚΛΗΣΕΙΣ**

**ΓΑΜΩΝ - ΒΑΠΤΙΣΕΩΝ**

ΦΙΛΟΠΟΙΜΕΝΟΣ 14 - ΤΗΛ. 277.661 - ΠΑΤΡΑΙ

**ΙΔΙΩΤΙΚΟΝ ΜΑΙΕΥΤΗΡΙΟΝ ΠΑΤΡΩΝ**

ΦΙΛΟΠΟΙΜΕΝΟΣ & ΡΗΓΑ ΦΕΡΡΑΙΟΥ 53  
ΤΗΛ. ΚΕΝΤΡΟΝ 224-767 - 224-557 - 224-143

Τοκετοί - Συντηρητική και χειρουργική θεραπεία των γυναικολογικών παθήσεων - Στερίξεις.

## ΤΗΛΕΦΩΝΑ ΤΑΞΙ

- 991-912 Πανεπιστήμιο
- 223-777 Γιάση και Μαϊζώνος
- 274-333 Τριών Συμμάχων
- 322-087 Γούναρη - 'Αγ. 'Ανδρ.
- 325-912 Ψαροπούλα
- 326-666 Μαρούδα
- 271-357 Κανακάρη - Πατρέως
- 270-673 Πλατ. Ταμπάχων
- 279-441 'Αγ. Νικολάου - Κο-
- 322-320 Δικαστηρίων
- 423-233 Α' Νοσοκομείων
- 270-673 Ταμπάχων
- 270-766 Γούναρη - 'Υψηλάντου
- 275-874 Τσαλιώ
- 420-750 Μπάρδα Μαρούδα
- 327-377 Μαρούδα
- 279-590 ή 275-322 Σύνδρον
- 325-971 'Αθ. Διάκου
- 320-374 Τριών Ναυάρχων
- 422-630 Πλατεία Γιαννιτσών
- 323-188 Βοός
- 324-242 'Αγ. Τριτάτου
- 325-617 Κρατ. Νοσοκομείο
- 320-459 Σκαλισκουλέου
- 325-467 Β. 'Ηλεκτρο - Σολωμού
- 276-939 Πλατεία Όλγας
- 277-274 Πλατεία Όλγας
- 330-960 Β. 'Ηλεκτρο - Κορίνθου
- 425-201 Πλατ. Πυροσβεστικού
- 424-485 Πλ. 'Αγίας Σοφίας
- 276-127 Κραδίου - Γιάση
- 323-436 Δροσιά Πατρών
- 425-201 Πυροσβεστικού
- 325-480 Πλ. 'Ελευθερίας
- 321-116 Δικαστηρίων
- 328-356 ΙΙΙ Ναυαρ. - Κορίνθου
- 328-813 Β. 'Ηλεκτρο - Σολωμού
- 429-824 Πανεπιστημιούπολις
- 420-054 Κορίνθου - Κιλκίς
- 422-744 Πλατεία Νόβραν
- 327-930 'Υψηλ. 'Αλώνια
- 327-837 & 328-533 'Υψηλ. 'Αλώνια - Μεσολογγίου
- 324-029 'Αγ. 'Ανδρέου - Τριών Ναυάρχων
- 423-530 'Ελληνας Στρατιώτου - 5 Πηγαίων
- 420-555 Κέντρου - 'Ελληνας Στρατιώτου
- 279-436 'Αγ. 'Ανδρέου - Κολοτρώνη
- 272-502 'Αγ. Νικολάου - 'Υψηλάντου
- 270-129 'Αγιος Δημητρίου - Γερμανού
- 275-754 Πλατ. Συμμάχων
- 277-111 Πλατεία Γεωργίου
- 274-972 Πλ. Γεωργ. (άνω μέρ.)
- 327-057 'Αγίας Βαρβάρας
- 328-266 'Αγία Βαρβάρα
- 328-993 Πλατ. 'Ομοιοίας
- 328-100 Πλατ. 'Ομοιοίας
- 321-951 'Ομοιοίας
- 270-404 Πλατ. 'Ομοιοίας
- 270-133 Πλατ. 'Ομοιοίας
- 277-160 Πλατ. 'Ομοιοίας
- 278-352 Κάτω μέρος πλ. Γεωργ.
- 279-590 Σύνδρον
- 931-294 Δροσιά
- 991-290 Παράλια Ρίου
- 978-046 Ροϊτίνα
- 521-330 Παράλια Τσαούση
- 981-486 Μιντολογίου
- 279-798 Μεγαλοκλαίου
- 325-951 Κοκκομά
- 327-142 Ζαρουχλιώνα
- 325-216 Ζαρουχλιώνα
- 378-474 Βραχελίκων
- 327-552 'Αγ. Χαράλαμπος Ζαρουχλιώνων
- 327-522 'Αγ. Γεωργ. Λάγγουρα
- 325-353 'Αγ. 'Ιωαν. Πράτωνα
- 223-215 Πάσσα Γ. Νοσοκομείου
- 327-891 Ψαροάφι
- 330-490 'Εργατικά Κατοικία -

## ΜΕΓΑΛΕΣ ΑΛΗΘΕΙΕΣ

Η περιφάνεια προηγείται της καταστροφής και η υπερψοφία της παρακμής.

## ΕΛΛΗΝΙΚΕΣ ΠΑΡΟΙΜΙΕΣ

Από πέτρα οι λίθοι...  
Από σύντροφο και γυναίκα δεν μπορείς να φυλαχτείς.

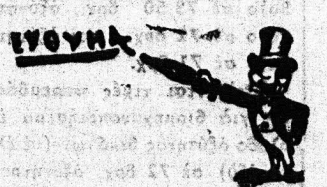

Αλτρουσιός  
Σε κάποια κοσμική χερουετική δεξίωση, 'Ο κάμπος παρατηρεί ότι ο χορευτής της γυναίκας του είναι κάπως υπερβολικά τρυφερός προς τη νύμφη του. Και όταν νύμφη έρτανε, αυτό μετά το χορό την απορρώνει σε μία οκατηνή γωνιά με φανερά διάθεση στενής πολιορκίας. 'Ο σκύλος όμως είναι άνθρωπος πολιτισμένος. Έτσι αντί να προκαλέσει ακάθαρτο, οκνηρό, λογομαχικό άρκεται να πληρώσει τον άλλο σε μία στιγμή που έχει μείνει μόνος και να του πεί:

Θά σάς ένοχούσε ν' αφήσετε ήσυχη την γυναίκα μου  
Και ο τρίτος με ειρωνικό χαμό λέει:

Μένει καθόλου. Μήπως όμως αυτό θά ένοχούσε τη γυναίκα σας;

**ΖΗΤΕΙΤΑΙ** κορίτσια να φροντίζει δύο παιδιά τις ηλικίας 5 και 8 ετών. Προσφέρει ελαφρά οικονομική βοήθεια. Τηλ. 271919

**Ζητούνται**  
ΖΗΤΕΙΤΑΙ κατέλλη ρυθμικής - Μπαλέτου διά νηπιαγωγείου - Πληροφ. τηλ. 273.526 και 278.353.

**ΖΗΤΕΙΤΑΙ** δεσποινίς υπαρουσαστασε διά γραφείου, Μηνιαίος μισθός 9.000 δρχ. Πληροφ. 27522 - Αίγιον

**ΦΟΙΤΗΤΗΣ** του Πολυτεχνείου Πατρών παραδίει μαθήματα Φυσικής τηλ. 329/687

**Ενοικιάζονται**  
ΕΝΟΙΚΙΑΖΕΤΑΙ τεσσάρι διαμετέρες επί τριωόρφου κατοικίας επί της οδού Λάμπρου 75 έναντι πλατείας 'Ελευθερίας. Πληροφ. 271.361.

**ΕΝΟΙΚΙΑΖΕΤΑΙ** εναντί 'Εθνικού Σταδίου και με πρόσθιο 30 μέτρα επί της οδού προς Κλάους έκτασε 800 στρεμμάτων δι' ολιανήματα εργασία. Πληροφ. 271.361.

**ΕΝΟΙΚΙΑΖΕΤΑΙ** μονοκατοικία εκ 3 κυρίων δωματίων και λοιπών βοηθητικών χώρων επί της οδού Κλάους 53. Πληροφ. 271.361.

**ΕΝΟΙΚΙΑΖΕΤΑΙ** εν Ρίο οικία εκ τριών δωματίων, γαλά, κουζίνας, θερμοσίφωνος κλπ. χρεωδών εντός περιμετρημένου χώρου. Πληροφ. 277.181 Πάτρα.

**ΕΝΟΙΚΙΑΖΕΤΑΙ** δωμάτιον διά φοιτητήριον ή κυρίαν επί της οδού Νοσοκομείου 29. Πληροφ. 9-11 π.μ. και 2-5 π.μ. τηλ. 274-411.

## Το Πολιτιστικό Κέντρο θα τιμήσει την μνήμη του Κωστή Παλαμά

Το Πολιτιστικό Κέντρο Πατρών θα τιμήσει τη μνήμη του έθνικού μας ποιητή Κωστή Παλαμά με την έκταση που συμπληρώθηκε πρινά πενήτε χρόνια από το θάνατό του. Η φιλολογική αυτή έκδήλωση θα γίνει την έρχόμενη Τετάρτη 8 Νοεμβρίου στο Δημοτικό Θέατρο Πατρών.

Κύριος όμιλητής θα είναι ο συγγραφέας και παιδαγωγός Κ. Εύαγγελος Παπανούτσος, ο οποίος θα αναπτύξει το θέμα «Ο Παλαμάς και η Εθνική μας Γλώσσα».

Επίσης θα γίνον άπαγγελίες ποιημάτων του ποιητή από την καλλιτέχνίδα της άπαγγελίας και έκταση κ. Σοφούλα Καλογερά - Φραγγοπούλου.

Συμφώνως προς το πρόγραμμα στις 11 το πρωί το Δ. Συμβούλιο του ΠΚΠ θα καταθέσει στεφάνι στην προτομή του ποιητή στα Ψηλαλώνια.

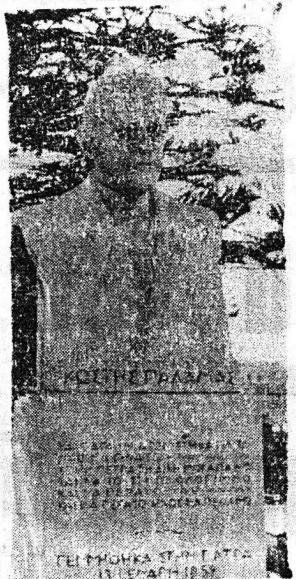

Στις 7 το δρόμο, στο Δημοτικό Θέατρο: «Το σπίτι του Παλαμά να γίνει Μουσείο» (Εισήγηση του Πολιτιστικού Κέντρου).

**novotherm**

ΛΕΒΗΤΑΣ ΚΑΛΟΡΙΦΕΡ

ΕΛΛΗΝΙΚΟ ΣΥΣΤΗΜΑ ΘΕΡΜΑΝΣΕΩΣ

ΖΕΒΕΛΙΑ ΥΠΕΙΑ ΚΑΒΑΡΙΟΤΙΣ

ΙΔΑΝΙΚΟ ΓΙΑ ΜΟΝΟΚΑΤΟΙΚΙΕΣ

**ΛΟΞΑΣ ΚΩΝΣΤ.**

ΓΟΥΝΑΡΗ 106 ΠΑΤΡΑ

33 0200 & 42 2106

**ΕΛΛΗΝΙΚΑ ΜΑΡΜΑΡΑ**

ΧΡΩΜΑΤΙΣΤΑ

**ΙΩΑΝΝΗΣ ΑΛΕΙΟΥ**

ΡΗΓΑ ΦΕΡΡΑΙΟΥ-ΒΟΥΣΗ (ΓΩΝΙΑ)

ΤΗΛ. 277-762 ΠΑΤΡΑΙ

## Μικρά άγγελια

- ΖΗΤΕΙΤΑΙ** προς ένοικίαση διαμέρισμα 3 ή 4 δωματίων επί της περιφέρειας Γηροκομείου ή άλλων Σταδίων Γανακητικής. Πληροφ. 276.007.
- ΕΝΟΙΚΙΑΖΕΤΑΙ** γυναικων φωτεινό κατάστημα κατάλληλον δι' ενοικίαση εργασιών, 140 τετ. μέτρα, εκ. θεσπ. Κουκόλη (πλησίον κέντρου Κοκκομά). Πληροφ. κ.κ. 'Αλεξ. Ντάρων ή Βασίλ. Βλάνταν. Κοκκομά.
- ΕΝΟΙΚΙΑΖΕΤΑΙ** οικία εκ 4 κυρίων δωματίων, μετ' τηλεφώνου, ανεξάρτητο, επί 'Αγίου Βασίλειου Πατρών. Πληροφ. 271.361.
- ΕΝΟΙΚΙΑΖΕΤΑΙ** γραφείον επί Κρυστά Παλάς, διασταύρωσιν Παντανάσσης και Μαϊζώνος. Πληροφ. 277-384 και 275-352, παρ' ήμιν.
- ΕΝΟΙΚΙΑΖΕΤΑΙ** κεντρικό κατάστημα 72 τ.μ. (με πατάρι και υπόγειο) οδός Βότση 53. Πληροφ. 271.361.
- ΕΝΟΙΚΙΑΖΕΤΑΙ** κατάστημα επί της πλατείας 'Υψηλών 'Αλωνίων με χώρο συνολικού έμβαδού 350 μ2 (υπόγειο 160, ισόγειο 125, πατάρι 65) τηλ. 274.304, 222.361 7-9 π.μ.
- ΕΝΟΙΚΙΑΖΕΤΑΙ** ο δεύτερος έροφος εκ δύο δωματίων και λοιπών χρεωδών της εν ήθ οδού Κορίνθου - Ζαΐμη 55 οικίας. Πληρ. κ. Βάσω Δημητρακοπούλου ισο γειον ίδιαις οικίας.

**ΔΕΝ ΘΑ ΕΛΘΗ ΤΟ ΕΘΝΙΚΟ ΘΕΑΤΡΟ**

Ο Γενικός Διευθυντής του 'Εθνικού Θεάτρου κ. 'Αλ. Μιωντής άπέστειλε προς το Πολιτιστικό Κέντρο Πατρών την κάτωθι έπιστολή:

Και πάλι εκ των πραγμάτων, θροσκόμωτε σε πλήρη άδυναμία να ικανοποιήσουμε το λίαν συμπάθει αίτημά σας, που κληροδοτή στην πραγματοποίηση παραστάσεων από το θέατρο μας, στο Δημοτικό Θέατρο της πόλεως σας.

Ηδη το χειμερινό μας πρόγραμμα είναι φροσμένο σε τέτοιο βαθμό ώστε να μην μένου καθόλου περιθώρια δημιουργίας έλευθερου κλιμακίου, προς πραγματοποίηση παραστάσεων έκτός 'Αθηνών. Αυτοπόμωτα ελλικρινά, που δεν μπορούμε να άναπαυρηθούμε στην έγγενή και τιμητική για το 'Εθνικό Θέατρο πρόσκλησή σας. 'Ο Γεν. Διευθυντής 'Αλέξης Μιωντής.

**Η ΔΗΜΟΤΙΚΗ ΜΟΥΣΙΚΗ**

Σήμερα και ώραν 11 π.μ. ή Δημοτική Μουσική υπό την Διεύθυνση του 'Αρχιμουσικού κ. Κώστα Βαρελάκη θα έκτελήσει το κάτωθι πρόγραμμα εις την πλατεία Γεωργίου Α'

- 1) Ναυτικό: Εισαγωγή Βέρντι.
- 2) Γυναίκα του Δρόμου: 'Ο περέρτα Χατζηπανσώλου.
- 3) Λουσία ντέ Λαμερμού: 'Οπερα Ντουβέτι.
- 4) Παλιές άμνησεις: Συναρχ. - 'Ενορχ. Θ. Κάβουρα.

**ΘΡΗΣΚΕΥΤΙΚΑ ΟΜΙΛΙΑ**

Σήμερα 5/11 θα γίνον αι κάτωθι θρησκευτικά όμιλία:

1. Εις την 'Αναπλαστική Σχολή (όδός 'Ιωνίας 47) και ώρα 7 π.μ. θα όμιλήσει ο πατήρ Νικόλαος Φαναριώτης.
2. Εις την αίθουσα «Μάρκος ο έγγενικός» Συνακία Παράνα και ώραν 6 π.μ. θα όμιλήσει ο θεολόγος Γουναριώτης κ. Παναγ. Παναγιωτοπούλου.
3. Εις την αίθουσα 'Αγία Μαρίνας Συνακία Γούδα και ώρα 5.30 π.μ. θα όμιλήσει ο λογιώτατος δικηγόρος Γερβάσιος Παρασκευαστούλος.

**VIENNA**

ΦΩΤΙΣΤΙΚΑ ΠΟΛΥΕΛΛΗΝΙΑ ΑΠΑΙΚΕΣ ΑΜΙΑΖΟΥΡ ΠΟΡΤΑΤΙΦ

ΕΠΙΜΑ ΚΡΕΒΑΤΟΚΑΜΑΡΕΣ ΣΑΛΟΝΙΑ - ΤΡΑΠΕΖΑΡΙΕΣ ΜΕΤΡΑΙΚΑ ΤΡΑΠΕΖΑΚΙΑ Κ.Α.Π.

Α. ΜΗΕΛΑΣ Μ. ΞΥΓΑΚΗΣ ΟΕ

ΑΓΙΟΥ ΝΙΚΟΛΑΟΥ 69 ΤΗΛ. 221-549 - ΠΑΤΡΑΙ

**AUDI**

Αυτοκίνητον τύπου 80 CL εις άριστην κατάσταση πωλείται εις τ.μην ενοικίας (330.000 δρχ) λόγω έκτακτου ανάγκης Τηλ. 329 - 782.

**ΠΩΛΕΙΤΑΙ** εις Καλαμάκι (Βίδοβα) πλησίον της θαλάσσης, άγροτική έκτασε 82 άκρε στρεμμάτων με 20 ελαιόδένδρα Πληροφ. 271.361.

**ΠΩΛΕΙΤΑΙ** αυτοκίνητο SKODA 1000, μόδλο 1975 χρώμα κ.τρινωπό, χλμ. 70.000 τιμή 100.000 κατάσταση άριστη. Λόγω άγροτικής φορητογ. Τηλ. 521.156 κ. Ραυτοπούλου 7.00 - 15.00.

**ΠΩΛΕΙΤΑΙ** οικόπεδον εις άνω Οδρυνών πλησίον γήφυρας Μανολής 184 τ.μ. σε τιμή ενοικίας 180.000 δρχ. Πληροφ. 271.361 από ώρας 2 π.μ. - 9 π.μ. τηλ 330.204.

**ΠΩΛΟΥΝΤΑΙ** σε πολυκατοικία επί της πλατείας 'Υψηλών 'Αλωνίων α) διαμέρισμα 170 μ2 στον 5ο όροφο β) διαμέρισμα 70 μ2 και 100 μ2 στον 2ο όροφο και 1ο όροφο κατάλληλα και για επαγγελματική στέγη. Τηλ. 274.304, 222.361 7-9 π.μ.

**ΠΩΛΕΙΤΑΙ** οικόπεδο άγριο και οικόδομήσιμον στο Μεγυλιών και Πατρών σε συμπίφουσα τιμή. Τηλ. 274.304, 222.361 7-9 π.μ.

**ΠΩΛΕΙΤΑΙ** αυτοκίνητο στέσον 6 φορ. Ισπ. σε άριστη κατάσταση και σε καλή τιμή. Πληροφ. τηλ. 521-113 1-10 π.μ.

**ΠΩΛΟΥΝΤΑΙ** παραθαλάσσια οικία εις προνομιχο περικόχη Ρίου και εντός οικισμού. Πληροφ. 271.361.

**πατραϊκες**

**ΕΦΗΜΕΡΕΥΟΝΤΕΣ ΙΑΤΡΟΙ**

'Από 2 π.μ. του Σαββάτου έως 7 π.μ. της Δευτέρας.

1. ΠΑΘΟΛΟΓΟΣ: Κούρη - Τριανταφυλλοπούλου 'Ελ. 'Αγ. Νικολάου 67 τηλ. 271.221
2. ΠΑΙΔΙΑΤΡΟΣ: Δαβάνος 'Ιωάν. 'Αγ. Νικολάου 40 τηλ. 223.268
3. ΧΕΙΡΟΥΡΓΟΣ: Παπαφωμάς 'Ανασ. Καραϊσκάκη 86 τηλ. 22.915
4. ΜΑΙΕΥΤΗΡ - ΓΥΝΑΙΚΟΛΟΓΟΣ: Δασκαλοθανάσης Εδώγγελοσ, Καραϊσκάκη 132 τηλ. 277.366
5. ΚΑΡΔΙΟΛΟΓΟΣ: α) 'Από 2 π.μ. του Σαββάτου έως 10 π.μ. της Κυριακής. Καστανός 'Αιον. Μαϊζώνος 100, τηλ. 274.664 β) 'Από 10ης π.μ. της Κυριακής έως 7 π.μ. της Δευτέρας Καραλή - Λέοντος Κασ. Κανακάρη 156 τηλ. 274.737

**Φαρμακεία**

**ΔΙΗΜΕΡΕΥΟΝΤΑ**

Βασιλόπουλοσ Τ. Πλ. 'Ολγασ Κορνιδόσ Γ. Στ. Βουλιάρεωσ 37, Κουφλαμπάσ Α. Πλ. Γεωργίου, Μαρθαίου Γ. 'Ελλ. Στρατιώτου 17, Παυλιδάσ Μ. Κορίνθου - Κανάρη.

**ΔΙΑΝΥΚΤΕΡΕΥΟΝΤΑ**

'Αλεξανδροπούλοσ Σ. Κορδίου - Μαϊζώνος, 'Ασημακόπουλοσ Π. Γούναρη - Καραϊσκάκη.

**Περσίστε από το φωτογραφείο του Γ. Καλογεράτου - Κορίνθου 245 - για να δΐτε τις τιμές.**

**ΘΕΑΜΑΤΑ**

**Πηλοόραδισ**

ΕΡΤ

- 12.00 Σήμερα είναι Κυριακή
- 12.30 Μουσική παράδοση
- 13.00 'Αγροτικοί διάλογοι
- 13.30 Ειδήσεις
- 13.40 'Αγροτικοί διάλογοι
- 14.00 Τι θά δείτε.
- 14.30 Ρόκ Κοσσερτ.
- 15.15 Ντίανεβλαντ
- 16.00 'Αναζητώντας
- 16.30 'Ελληνική όδόνη
- 18.00 Κορωδία
- 18.25 Παιδική έκταμητή
- 19.00 Ειδήσεις
- 19.40 'Η έβδομάδα που πέρισε
- 20.00 Οικονομία Γουόλτον.
- 21.30 'Αθλητική Κυριακή
- 22.00 Ειδήσεις
- 22.11 Κινηματογραφική θρα
- 23.30 Μικρές νυκτερινές μουσικές.

YENEA

- 24.0 Ειδήσεις
- 13.25 'Εναρξη
- 13.30 Δημοτικοί χοροί και τραυούδια
- 14.00 Τηλεφωμείες
- 14.15 Κλασική μουσική
- 16.15 Καλοήτερα παιδικά
- 16.45 Παιδικό μυθιστόρημα
- 17.45 'Ελληνικοί Παίσοι
- 18.00 Τηλεφωμείες
- 18.15 Οι εγγένηδες
- 19.30 Πήση στα 10.000 μ.
- 19.30 Μάππετ Σούου
- 20.00 Σύνδρομο Εύα
- 20.30 Το μεγάλο παιχιδι.
- 22.00 Μουσικό Σούου
- 22.45 'Από τον κόσμο του πνεύματος

**ΚΙΝΗΜΑΤΟΓΡΑΦΟΙ**

**ΙΟΝΙΑ** 5.15-12.15 (για 1) Οι δροπότες του Ληά Κόγκ 2) Σαχράζαδ. **ΕΛΙΤ** Σήμερον 4.45 - 'Ο νεωκός έσπότηρ. **ΕΛΠΙΣ** Σήμερον 5-10.10 - 12.30 Συναχίση 6' έβδομάδα «Σεναί» τριών τύπου κατ. **Αύριον** 5-12.30 Το τοί Μεσωνικίου άκατ.

**ΙΝΤΕΛΛ** Σήμερον 5.15 Το κορίτσι του 'Αποχαιρ. κατ.

**Αύριον** 5.15-12.15 Μυθιστόρη άστουμφοσ **ΜΙΝΙ ΡΕΞ** Σήμερον 5-10.10 - 12.30 Ερωτικό ρομάντοσ **Αύριον** 5-12.30 Ερωτικό ρομάντοσ **ΠΙΚΟΛΟ** 5.15-12.30 τριών άκατ.

**ΟΜΟΝΙΑ** Σήμερον 6-10.10 «Κόκκινη σπινάκα» κατ. **ΠΑΝΘΕΟΝ** Αύριον 5.15 Έρμα σεξ μαζύ 1) Το έρωτικό ρομάντοσ άκατ. 2) Έρωτικό ρομάντοσ άκατ. **ΠΑΛΛΑΔΕΣ** Σήμερον 5-10.10 «Κόκκινες νύχτες έπί στάσο» άκατάλ. **ΡΕΧ** Σήμερον 5.15 Δύο τρινατά έδρονον **Αύριον** 5.15-12.15 'Ο έρωτικό ρομάντοσ **ΠΙΚΟΛΟ** 5.15-12.30 τριών άκατ.

**ΠΙΚΟΛΟ** Σήμερον 5.30-10.10 Δύο έρμα: 1ον) 'Ο έρωτικό ρομάντοσ 2ον) Οι δαίμονες του διασποσ κατ'άλλη.

**Περσίστε από το φωτογραφείο του Γ. Καλογεράτου - Κορίνθου 245 - για να δΐτε τις τιμές.**