ΣΥΝΔΡΟΜΑΙ ΕΣΩΤΕΡΙΚΟΥ

ΕΤΗΣΙΑ ..... Δρχ. 36.000
ΕΞΑΜΗΝΟΣ ..... » 18.000
ΤΡΙΜΗΝΟΣ ..... » 9.000

ΠΑΝΤΟΙΑΙ ΚΑΤΑΧΩΡΗΣΕΙΣ
ΔΙ' ΙΔΙΑΙΤΕΡΑΣ ΣΥΜΦΩΝΙΑΣ

ΝΕΟΛΟΓΟΣ ΠΑΤΡΩΝ

ΚΟΙΝΗ ΕΚΔΟΣΙΣ
ΜΕΤΑ ΤΗΣ ΕΦΗΜΕΡΙΔΟΣ
'ΠΕΛΟΠΟΝΝΗΣΟΣ
ΕΝΕΚΑ ΤΗΣ ΑΠΕΡΓΙΑΣ

ΕΤΟΣ ΝΒ — 'Αριθμὸς φύλλου 448 | ΓΡΑΦΕΙΑ ΚΑΝΑΚΑΡΗ 193 — ΑΡΙΘ. ΤΗΛΕΦΩΝΟΥ 25—93 | ΠΑΤΡΑΙ, Πέμπτη 10 Ἰανουαρίου 1946

ΕΝ ΟΨΕΙ ΤΩΝ ΥΨΙΣΤΩΝ ΕΘΝΙΚΩΝ ΑΝΑΓΚΩΝ ΥΠΕΓΡΑΦΗ ΣΥΜΦΩΝΙΑ ΠΛΗΡΟΥΣ ΣΥΝΕΡΓΑΣΙΑ ΜΕΤΑΞΥ ΤΟΥ ΑΡΧΗΓΟΥ ΤΩΝ ΦΙΛΕΛΕΥΘΕΡΩΝ κ. ΣΟΦ. ΒΕΝΙΖΕΛΟΥ ΚΑΙ ΤΟΥ ΛΑΪΚΟΥ ΚΟΜΜΑΤΟ

ΟΙ ΚΥΡΙΩΤΕΡΟΙ ΟΡΟΙ: 'Εκλογαὶ μέχρι τῆς 31 Μαρτίου μὲ πλειοψηφικὸν καὶ εὐρεῖαν περ φέρειαν--"Ετοιμοι νὰ σχηματίσουν Κυβέρνησιν ὀλιγομελῆ μὲ πρόεδρον κοινῆς ἐμπιστο σύνης-- 'Αποδέχονται μετεκλογικὴν ρύθμισιν τοῦ πολιτειακοῦ ζητήματο

"Ανω σχῶμεν τὰς καρδίας. 'Από τῆς χθὲς ἡ 'Ελλὰς ἀτενίζει εἰς τοὺς εὐρεῖς ὁρίζοντας τῶν μεγάλων πεπρωμένων της. Οἱ δύο πολιτικοὶ κόσμοι ἡνώθησαν. "Εδωκαν τὰς χεῖρας εἰς τὴν ὑπηρεσίαν τῆς Πατρίδος. 'Αργά; "Οχι. Διὰ τὴν 'Ελλάδα ὑπάρχει πάντοτε καιρός.

Εἰς τὰς κρισίμους στιγμὰς ὁ Μεγάλος τῆς 'Ελλάδος Θεὸς ὁδηγεῖ εἰς τὴν σωτηρίαν. Αἰωνία ἡ 'Ελλὰς ἀντλεῖ τὴν δύναμιν τῆς ζωῆς ἀπὸ τῆς θείας Προνοίας τὴν θέλησιν καὶ ἀπὸ τῶν τέκνων της τὸν πατριωτισμὸν καὶ τὴν αὐταπάρνησιν. Πρὸ τοῦ χείλους τῆς ἀβύσσου ἀπεγνωσμένως ἐπάλαιε. "Υπουλος ἐχθρὸς τὴν ὤθει εἰς τὴν καταστροφήν. Εἰς τὴν ἔκκλησιν τῆς ἀπογνώσεως ἀπήντησε χθὲς ἡ συνείδησις τοῦ ἐθνικόφρονος κόσμου. 'Ηνώθη καὶ ἡ ἕνωσις ἐξασφαλίζει τὴν σωτηρίαν. Σημαίνει ἀκόμη τὴν συντριβὴν τῶν δυνάμεων τοῦ κακοῦ, τὴν ὁλοσχερῆ ἧτταν τοῦ κομμουνιστικοῦ Μινωταύρου. Εἰς αὐτὸν δὲν θὰ προσφέρεται πλέον ἡ ἀλκὴ καὶ ἡ ζωτικότης τοῦ ἔθνους.

'Ελευθέρα καὶ ἀπερίσπαστος ἡ 'Ελλὰς θὰ χωρήσῃ πρὸς τὴν εὐρεῖαν λεωφόρον τῆς μεγαλουργίας της.

'Ελληνες! "Ας πανηγυρίσωμεν.

'Η 'Ελλὰς ἐσώθη.

ΤΟ ΠΡΩΤΟΚΟΛΛΟΝ ΤΗΣ ΣΥΜΦΩΝΙΑΣ

ΑΘΗΝΑΙ. Τὴν ἑσπέραν ἐδόθη πρὸς δημοσίευσιν τὸ πρωτόκολλον τῆς συμφωνίας τῶν Φιλελευθέρων καὶ Λαϊκῶν ἔχον ὡς ἑξῆς:

«Τὸ κόμμα τῶν Φιλελευθέρων καὶ τὸ Λαϊκὸν κόμμα, ἐν ὄψει τῶν ὑψίστων ἐθνικῶν ἀναγκῶν ἐν τῇ πεποιθήσει, ὅτι ἐκπροσωποῦντα τὴν μεγίστην πλειοψηφίαν τοῦ "Εθνους ἱκανοποιοῦν ἀξίωσιν αὐτοῦ, ὅπως διὰ κοινῆς προσπαθείας ἀντιμετωπίζουν τὰ μεγάλα προβλήματα τῆς χώρας, ἀπεφάσισαν τὴν συνεργασίαν των, διαδηλοῦν δὲ πρὸς τὸν 'Ελληνικὸν λαὸν ὅτι:

1) Τὰ συνεργαζόμενα κόμματα εἶναι ἀπολύτως πεπεισμένα ὅτι οὐδὲν τῶν σοβαρῶν προβλημάτων τῆς Πατρίδος καὶ ὡς πρὸς τὴν ἱκανοποίησιν τῶν ἐθνικῶν αἰτημάτων καὶ τὴν οἰκονομικὴν καὶ πολιτικὴν ἀνασυγκρότησιν τῆς χώρας εἶναι δυνατὸν νὰ ἀντιμετωπισθῇ ριζικῶς, ἄνευ ἰσχυρᾶς Κυβερνήσεως ἐχούσης τίτλους λαϊκῆς ἐντολῆς. Διὰ τοῦτο τάσσονται ὑπὲρ τῆς διενεργείας ἐκλογῶν τὸ βραδύτερον κατὰ τὴν καθορισθεῖσαν ἡμερομηνίαν, ἤτοι τὴν **31ην Μαρτίου 1946** ἐνεργουμένων κατὰ τὸ πλειοψηφικὸν σύστημα καὶ τὴν εὐρεῖαν ἐκλογικὴν περιφέρειαν.

2) Τὰ συνεργαζόμενα κόμματα ἐκφράζοντα τὴν μεγίστην πλειοψηφίαν τοῦ "Εθνους διεκδικοῦν ὅπως ἡ μέλλουσα νὰ ἐνεργήσῃ τὰς ἐκλογὰς Κυβέρνησις εἶναι τῆς πλήρους αὐτῶν ἐμπιστοσύνης καί, ἀναλαμβάνοντα τὰς εὐθύνας, εἶναι ἕτοιμα νὰ σχηματίσουν αὐτὰ Κυβέρνησιν. Τῆς τοιαύτης Κυβερνήσεως ἔργον θὰ εἶναι ἡ διενέργεια ἀδιαβλήτων ἐκλογῶν καὶ ἡ ἀντιμετώπισις τῶν κατ' ἐξοχὴν ἐπειγόντων ζητημάτων. Κατὰ συνέπειαν ἡ συνεργασία τῶν δύο κομμάτων θὰ συνεχισθῇ καὶ μετέπειτα.

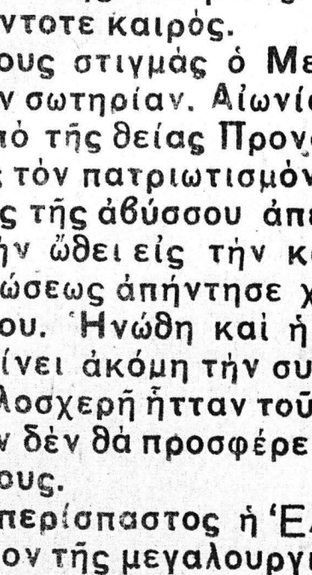

Ο κ. Σ. ΒΕΝΙΖΕΛΟΣ

3) Τὰ συνεργαζόμενα κόμματα ἐφ' ὅσον θὰ σχηματίσουν προεκλογικὴν Κυβέρνησιν θὰ καταρτίσουν ταύτην ὀλιγομελῆ ἀπὸ 6 πολιτικὰ μέλη συμπεριλαμβανομένων προέδρου καὶ τυχὸν ἀντιπροέδρου ἐξ ἑκατέρου τῶν κομμάτων καὶ τὰ λοιπὰ ὑπηρεσιακὰ ἢ ἐξωκοινοβουλευτικὰ κοινῆς ἐμπιστοσύνης. Τὰ πολιτικὰ μέλη θὰ εἶναι ἄνευ χαρτοφυλακίου καὶ θὰ ἀσχολοῦνται διὰ τὸν πολιτικὸν συντονισμὸν καὶ τὸ ἐνγένει κυβερνητικὸν ἔργον. Τὰ συνεργαζόμενα κόμματα πλειοψηφοῦντα κατὰ τὰς ἐκλογάς, θὰ σχηματίσουν καθαρῶς πλέον πολιτικὴν Κυβέρνησιν. Εἰς ἀμφοτέρας τὰς περιπτώσεις ἡ προεδρία ἀνατίθεται εἰς πρόσωπον κοινῆς ἐμπιστοσύνης.

4 Τὰ συνεργαζόμενα κόμματα εἶναι δυνατὸν ἀναλόγως τῶν διαμορφωθησομένων συνθηκῶν νὰ συμπράξουν καὶ ἐκλογικῶς. Αἱ λεπτομέρειαι τῆς ἐνδεχομένης τοιαύτης συμπράξεως θὰ καθορισθοῦν ὑπὸ τὴν ἡγεσίαν τῶν συνεργαζομένων κομμάτων.

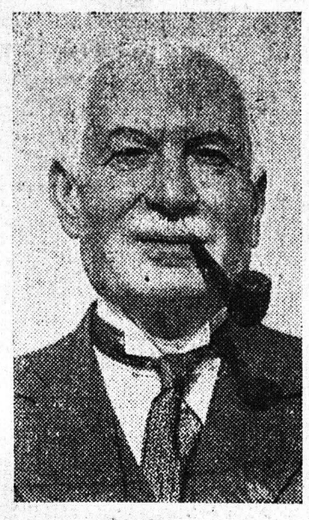

Ο κ. Θ. ΣΟΦΟΥΛΗΣ

5) Τὰ συνεργαζόμενα κόμματα διατηροῦντα ἑκατέρωθεν τὰς πολιτειακάς των ἀντιλήψεις, ἀποδέχονται καὶ σχέσεις ὅπως τὸ καθεστὼς τοῦ πολιτικοῦ λυθῇ μετεκλογικῶς διὰ δημοψηφίσματος ἀποκλειομένης πάσης πραξικοπηματικῆς ἐπιλύσεώς του.

6) Τὰ συνεργαζόμενα κόμματα δηλοῦν ὅτι ἡ προκειμένη συμφωνία οὐδόλως ἐπηρεάζει τὰς κεχωρισμένας τυχὸν ἑκατέρωθεν κομματικὰς συνεννοήσεις ἢ συμφωνίας μὲ ἄλλα κόμματα ἢ ὁμάδας τῶν αὐτῶν κατευθύνσεων.

'Εν 'Αθήναις τῇ 4ῃ 'Ιανουαρίου.

Διὰ τὸ κόμμα τῶν Φιλελευθέρων:
'Ο 'Αρχηγὸς Σοφοκλῆς Βενιζέλος, διὰ τὸ Λαϊκὸν κόμμα ἡ διοικοῦσα ἐπιτροπή: Κ. Τσαλδάρης, Π. Μαυρομιχάλης, Στέφανος Στεφανόπουλος.

Μετὰ τὸ ἀνωτέρω ἀνακοινωθὲν ἐδόθη ὑπὸ τοῦ Πολιτικοῦ Γραφείου τοῦ κόμματος Φιλελευθέρων τὸ ἀκόλουθον ἀνακοινωθέν:

«Τὸ Πολιτικὸν Γραφεῖον τοῦ Κόμματος τῶν Φιλελευθέρων, ἀκούσαν κατὰ τὴν χθεσινὴν του συνεδρίαση τῶν ἀνακοινώσεων τοῦ κ. Σοφ. Βενιζέλου περὶ συνεννοήσεως μὲ τὸ Λαϊκὸν κόμμα, ἀπεφάσισε νὰ θέσῃ τὰς ὑπ' ὄψιν τοῦ ἀρχηγοῦ τοῦ κόμματος καὶ προέδρου τῆς Κυβερνήσεως κ. Θ. Σοφουλῆ.

ΠΩΣ ΚΡΙΝΕΙ Ο ΠΡΩΘΥΠΟΥΡΓΟΣ κ. ΣΟΦΟΥΛΗΣ ΤΗΝ ΕΠΙΤΕΥΧΘΕΙΣΑΝ ΣΥΜΦΩΝΙΑ

ΧΑΡΑΚΤΗΡΙΖΕΙ ΤΑΥΤΗΝ ΩΣ ΠΡΟΣΠΑΘΕΙΑΝ ΑΝΑΤΡΟΠΗΣ ΤΗΣ ΚΥΒΕΡΝΗΣΕΩ ΠΟΤΕ ΗΡΧΙΣΑΝ ΑΙ ΣΧΕΤΙΚΑΙ ΣΥΝΕΝΝΟΗΣΕΙΣ.-- ΔΗΛΩΣΕΙΣ ΤΟΥ κ. Κ. ΤΣΑΛΔΑΡ

'Ο κ. Σοφούλης, ἐρωτηθεὶς ἐπὶ τῆς συμφωνίας τῶν δύο κομμάτων, εἶπε τὰ ἑξῆς:

—Οὔτε ὁ ἀρχηγὸς, οὔτε τὸ Πολιτικὸν Γραφεῖον, οὔτε τὸ Κόμμα τῶν Φιλελευθέρων ἐν τῷ συνόλῳ του εἶχον γνῶσιν τῶν συνεννοήσεων, τὰς ὁποίας διεξήγαγεν ὁ κ. Σοφ. Βενιζέλος 'Επομένως αἱ συνεννοήσεις αὐταὶ εἶναι ἰδιωτικῆς φύσεως καὶ δὲν δεσμεύουν καθόλου τὸ κόμμα τῶν Φιλελευθέρων. Εἰς πολλοὺς προεκάλεσε κατάπληξιν τὸ ὅτι ἡ προσπάθεια αὐτὴ, ἡ ὁποία εἶναι προσπάθεια πρὸς ἀνατροπὴν τῆς Κυβερνήσεως, ἔγινεν ἀκριβῶς σήμερον ὁπότε ἡ Κυβέρνησις εἶχε νὰ ἐπιδείξῃ μίαν ἐπιτυχίαν μεγάλην διὰ τῆς διευθετήσεως τοῦ ἀπεργιακοῦ ζητήματος. Καὶ ἀκόμη καταπληκτικώτερον ὑπῆρξεν εἰς πολλοὺς, ὅτι ἐπεχειρήθη ἡ ἀνατροπὴ τῆς Κυβερνήσεως τὴν παραμονὴν ἀκριβῶς τῆς ἡμέρας τῆς αὔριον Πέμπτης, ποὺ πρόκειται νὰ λεχθῇ ἡ τελευταία λέξις, ἡ ἐπισφραγίζουσα τὰς προσπαθείας τῆς Κυβερνήσεως διὰ τὴν οἰκονομικὴν ἀνασυγκρότησιν τῆς χώρας. 'Η ἀναφερομένη προσπάθεια εἶχε δι' ἐμὲ ὡς ἀποτέλεσμα τὸ νὰ ἀποδειχθῇ ἡ ἀδιάσπαστος συνοχὴ τοῦ κόμματος τῶν Φιλελευθέρων καὶ ἡ ἐμπιστοσύνη αὐτοῦ πρὸς τὸν ἀρχηγόν του καὶ τὴν Κυβέρνησιν.

'Εν συνεχείᾳ ὁ κ. Σοφούλης, ἀπαντῶν εἰς ἐρωτήσεις, ἐὰν αὐτὸς καὶ τὸ Κόμμα τῶν Φιλελευθέρων ἀποδοκιμάζουν τὴν ὑπογραφεῖσαν συμφωνίαν καὶ κατὰ τύπους καὶ κατ' οὐσίαν, διότι πρόκειται περὶ προσπαθείας πρὸς ἀνατροπὴν τῆς Κυβερνήσεως καὶ πλήρους ὑποταγῆς τοῦ κόμματος τούτου πρὸς τὸ Λαϊκὸν κόμμα, εἰς μίαν στιγμὴν ποὺ δὲν δικαιολογεῖται τοῦτο καθόλου, ἀπήντησε: «ναὶ»

Εἰς ἐρώτησιν, ἐὰν ἡ ἀποδοκιμασία τῆς συμφωνίας σημαίνει καὶ ἀπόκρουσιν κάθε προσπαθείας πρὸς συνεννόησιν καὶ συνεργασίαν μὲ τὰ ἄλλα κόμματα ἐπὶ γενικωτέρων ζητημάτων τῆς χώρας, ὁ κ. Σοφούλης ἀπήντησεν:

—'Εγὼ καὶ εἰς τὸ παρελθὸν δὲν ἠρνήθην καὶ σήμερον ἀκόμη δὲν ἀποκρούω μίαν οἱανδήποτε συνεννόησιν μὲ τὰ ἄλλα πολιτικὰ κόμματα διὰ τὰ γενικώτερα ζητήματα τῆς χώρας, ἡ ἀντιμετώπισις τῶν ὁποίων ἀποτελεῖ τὴν ἀπόστολὴν τῆς σημερινῆς Κυβερνήσεως. 'Αποδοκιμάζω ὅμως τὸν τρόπον, τὸν χρόνον καὶ τὸν σκοπόν, διὰ τὸν ὁποῖον ἔγινεν ἡ σημερινὴ προσπάθεια, σαφῶς ἀποβλέπουσα εἰς ἀνατροπὴν τῆς Κυβερνήσεως καὶ ἐπὶ πλέον εἰς τὴν ὑποταγὴν τοῦ κόμματος τῶν Φιλελευθέρων.

Καταλήγων ὁ κ. Σοφούλης ἐξέφρασε τὴν ἀντίληψιν, ὅτι ἡ προσπάθεια τοῦ κ. Βενιζέλου καὶ τοῦ Λαϊκοῦ κόμματος ἀπέβλεπεν εἰς τὸ νὰ προσλάβῃ δεξιὸν χαρακτῆρα ἡ ἐν λόγῳ προσπάθεια, ἐνῷ ἡ σημερινὴ Κυβέρνησις εἶναι Κυβέρνησις τοῦ δημοκρατικοῦ κέντρου καὶ ἔχει ἀπόφασιν νὰ μὴ ἀποκλίνῃ οὔτε πρὸς τὰ δεξιά, οὔτε πρὸς τὰ ἀριστερά.

'Ερωτηθείς, ἂν ὁ κ. Βενιζέλος θὰ διαγραφῇ ἐκ τοῦ κόμματος, ὁ κ. Σοφούλης εἶπεν ὅτι «εἶναι υἱὸς τοῦ Βενιζέλου.»

'Ο κ. Βενιζέλος τὸ ἀπόγευμα συνοδευόμενος ὑπὸ τῶν κ. κ. Ζαρίφη, Σίδερη, Καραπαναγιώτη, καὶ Σαράντη, μετέβη εἰς τὴν Λέσχην τῶν Φιλελευθέρων. 'Εκεῖ ἐνώπιον συγκεντρώσεως πολιτευτῶν ἤρχισεν νὰ ἀναπτύσσῃ εἰς τοὺς παρευρισκομένους τὰ τῆς συνεννοήσεώς του μὲ τὸ Λαϊκὸν κόμμα. Τὴν στιγμὴν ἐκείνην εἰσῆλθεν ὁ γραμματεὺς τοῦ κόμματος κ. Λαδᾶς, ὁ ὁποῖος ἐπέκρινε σφοδρῶς τὰς σχετικὰς ἐνεργείας τοῦ κ. Βενιζέλου. Μετὰ τοῦ κ. Λαδᾶ προσετέθησαν καὶ ἄλλοι Φιλελεύθεροι, ὡς ὁ κ. Βοραζάνης, ἐνῷ ἐξ ἄλλου ὑπερημύνθη τοῦ κ. Βενιζέλου ὁ κ. Καραπαναγιώτης.

'Ο κ. Κ. Τσαλδάρης εἰς σχετικὰς δηλώσεις του ἐτόνισεν ὅτι αἱ συνεννοήσεις μετὰ τοῦ κ. Βενιζέλου ἤρχισαν 2—3 ἡμέρας μετὰ τὴν ἀνάληψιν ὑπ' αὐτοῦ τῆς ἀρχηγίας τοῦ κόμματος τῶν Φιλελευθέρων, τὸ δὲ πρωτόκολλον ὑπεγράφη πρὸ δύο ἢ τριῶν ἡμερῶν, ἀνεκοινώθη δὲ σήμερον διὰ δύο λόγους.

1) Διότι διὰ τοῦ ἀγνώστου ματος τῶν συνεννοήσεων ἐν Λονδίνῳ συζητήσεις τὴν οἰκονομικὴν ἀρωγὴ θὰ ἐνισχύντο καὶ 2) εἰς τίρροπον τῶν ἀπεργιῶ Σχετικῶς ἀνέλαβεν ὁ Βενιζέλος νὰ εἰδοποιή τὸν κ. Σοφούλην, ὁ δὲ Τσαλδάρης τοὺς κ. κ. Ι νατᾶν καὶ 'Αλεξανδρῆν.

'Επίσης ὁ κ. Τσαλδάρ ὑπ' ὄψει τοῦ ὁποίου ἐτέ σαν αἱ δηλώσεις τοῦ κ. φούλη, εἶπεν:

— 'Ημεῖς ὑπεγράψα μίαν συμφωνίαν μὲ τὸν χηγὸν τοῦ κόμματος Φιλελευθέρων. Τὰ ἄλ εἶναι ὑπόθεσις τοῦ κόμ τος Φιλελευθέρων.

ΑΘΗΝΑΙ. 'Ο κ. Σ Βενιζέλος ἐπεσκέφθη Σην μ. μ. τὴν **Α. Μ.** 'Αντιβασιλέα.

ΣΗΜΕΡΟΝ ΑΡΧΙΖΟΥΝ ΑΙ ΕΡΓΑΣΙΑΙ ΤΗΣ ΣΥΝΟΔΟ ΤΗΣ ΟΡΓΑΝΩΣΕΩΣ ΤΩΝ ΗΝΩΜΕΝΩΝ ΕΘΝΩ

ΕΜΠΝΕΥΣΜΕΝΟΣ ΛΟΓΟΣ ΤΟΥ ΑΓΓΛΟΥ ΒΑΣΙΛΕΩ

ΛΟΝΔΙΝΟΝ. Σήμερον περατοῦνται αἱ προετοιμασίαι τῆς αὔριον συνερχομένης γενικῆς συνελεύσεως τῶν 'Ην. 'Εθνῶν. "Ολοι οἱ ἀντιπρόσωποι ἔχουν φθάσει εἰς Λονδῖνον πλὴν τοῦ Ρώσσου καὶ εἶναι ἐνδεχόμενον ὅτι δὲν θὰ φθάσῃ ἐνταῦθα πρὸ τῆς αὔριον πρωΐας. Δὲν εἶναι γνωστὸν ἐὰν ὁ Ντὲ Γκὼλ θὰ ἡγηθῇ τῆς Γαλλικῆς ἀντιπροσωπείας. Σήμερον οἱ ἀντιπρόσωποι ἠσχολήθησαν μὲ τὴν μελέτην τῆς ἡμερησίας διατάξεως. 'Ανεπίσημοι συσκέψεις διεξάγονται σχετικῶς μὲ τὴν ἐκλογὴν 6 μὴ μονίμων μελῶν τοῦ Συμβουλίου 'Ασφαλείας τὸ ὁποῖον ἀποτελεῖ καὶ τὸ σημαντικώτερον σῶμα τοῦ ὀργανισμοῦ τῶν 'Ηνωμένων 'Εθνῶν.

Πιστεύεται ὅτι θὰ ληφθοῦν ὑπ' ὄψιν αἱ γεωγραφικαὶ συνθῆκαι, οὕτως ὥστε τὰ μικρότερα εὐρωπαϊκὰ κράτη ν' ἀντιπροσωπευθοῦν ἀναλόγως.

Σήμερον οἱ ἀντιπρόσωποι 51 ἐθνῶν παρεκάθησαν εἰς γεῦμα παρατεθὲν ὑπὸ τοῦ Βασιλέως τῆς Μεγ. Βρετανίας.

'Ο Βασιλεὺς προσφωνῶν τοὺς ἀντιπροσώπους, εἶπε τὰ ἑξῆς:

«Εἰς χεῖρας σας εὑρίσκεται ἡ εὐτυχία ἑκατομμυρίων συνανθρώπων σας.

Εἰς ὑμᾶς ἀπόκειται ἡ ὀργάνωσις νέου κόσμου εἰς τὸν ὁποῖον οὐδέποτε πλέον θὰ ἐκραγῇ πόλεμος ὅμοιος μὲ ἐκεῖνον ὁ ὁποῖος ἔφερε τὴν ἀνθρωπότητα εἰς τὸ χεῖλος τῆς καταστροφῆς. Τὸ ἔργον τὸ ὁποῖον πρόκειται νὰ ἀναλάβητε εἶναι ἐκ τῶν εὐγενεστέρων.

'Ο καταστατικὸς Χάρτης τῶν 'Ηνωμένων 'Εθνῶν ἔστω τὸ ὄργανον ἐκεῖνο διὰ τοῦ ὁποίου θὰ ἐπιτύχετε εἰς τὸν σκοπόν σας. Κατὰ τὰς προσεχεῖς συζητήσεις σας ἡ προσοχή σας κατὰ πρώτιστον λόγον δέον νὰ στραφῇ εἰς τὸ ζήτημα τῆς ἑδραιώσεως τῆς διεθνοῦς ἀσφαλείας. 'Η σύστασις ὅμως οἰκονομικοῦ καὶ κοινωνικοῦ συμβουλίου καθὼς καὶ συμβουλίου ἐντολῶν θὰ σᾶς παράσχῃ τὴν εὐκαιρίαν νὰ ἀσχοληθ μὲ θέματα οὐχὶ μικρο ρας σημασίας.

'Ο καταστατικὸς Χ της τὸν ὁποῖον συνετά τε εἰς τὸν "Αγιον Φραγ σκον ἐνδυναμώνει τὴν στιν μας, εἰς τὰ δίκαια ἀνθρώπων καὶ τῶν ἐθ μικρῶν καὶ μεγάλων. δίκαια ὅμως τῶν ἐθνῶν τῶν ἀτόμων δὲν δύνα νὰ τύχουν ἐπαρκοῦς ἐ σφαλίσεως εἰμὴ μόνον οἱ λαοὶ καὶ τὰ ἄτομα ἀ τελοῦν μέλη ὀργανωμέ κοινωνίας».

ΕΞΕΦΥΛΙΣΘΗΣΑΝ ΑΙ ΑΠΕΡΓΙΑΙ ΕΙΣ ΤΑΣ ΑΘΗΝΑΣ ΚΑΙ ΤΟΝ ΠΕΙΡΑ

ΑΘΗΝΑΙ. Συνῆλθε σήμερον τὸ Οἰκονομικὸν Συμβούλιον καὶ συνεζήτησε τὰ ζητήματα τῶν ὑπαλλήλων καὶ ἐργατῶν. 'Απεδέχθη τὴν παροχὴν τοῦ ὑφάσματος καὶ τῶν 100 ὁκάδων γαιανθράκων. Διὰ τὰς 50.000 δραχ. ἐπεφυλάχθη νὰ λάβῃ ἀπόφασιν ἵνα συγκεντρώσῃ περισσότερα στοιχεῖα.

'Ανετέθη εἰς τὸν κ. Μαχᾶν νὰ ἐξετάσῃ ἂν αὐταὶ αἱ ἐπιχειρήσεις κοινῆς ὠφελείας μετὰ τὰς χορηγηθείσας αὐξήσεις δύνανται νὰ πληρώσουν τὰς 50.000 δραχ. Τὸ κράτος δὲν πρόκειται νὰ πληρώσῃ καὶ δὲν εἶναι διατεθειμένον νὰ ἐπιτρέψῃ καμμίαν αὔξησιν εἰς βάρος τοῦ λαοῦ.

'Απὸ τοὺς ἐργάτας καπνοβιομηχανίας ἠξιώθη ἐκτὸς τοῦ ἡμερομισθίου δίδονται 12 κοῦτες σε ρέττα διὰ τοὺς ἄνδρας 10 διὰ τὰς γυναῖκας.

'Ο ὑπουργὸς ἐφοδ σμοῦ ἀνεκοίνωσεν ὅτι ἡ ποδοχὴ τοιούτων αἰτήμ των θὰ ἐσήμαινε τορπιλ σμὸν τοῦ δελτίου κατ στῶν.

Οἱ ἐργάται ἠλεκτρισμ ἐπανέλαβον τὰς ἐργασ τῶν καὶ αἱ διάφοροι λ τουργίαι του ἀποκατεσ θησαν.

Οἱ τροχιοδρομικοὶ ἔ σαν τὴν ἀπεργίαν ἀπὸ πρωΐας καὶ ἅπαντα τὰ τρ κινοῦνται κανονικῶς.

Γενικῶς δύναται νὰ λ θῇ ὅτι αἱ ἀπεργίαι εἰς 'Αθήνας καὶ Πειραιᾶ ἐξε λέσθησαν τελείως.