ΑΘΛΗΤΙΚΗ ΚΙΝΗΣΙΣ

ΟΙ ΑΗ[illegible] ΠΡΩΤΑΘΛΗΜΑΤΟΣ

Η ΘΥΕΛΛΑ ΕΝΙΚΗΣΕ ΤΟΝ ΟΛΥΜΠΙΑΚΟΝ 2-0 ΤΕΘΕΙΣΑ ΕΠΙ ΚΕΦΑΛΗΣ ΤΗΣ ΒΑΘΜΟΛΟΓΙΑΣ

Περίπου 2000 θεαταὶ παρηκολούθησαν, παρὰ τὸ ἡμιεργατικὸν τῆς ἡμέρας, τὸν χθεσινὸν μοναδικὸν ἀγῶνα διὰ τὸ πρωτάθλημα.

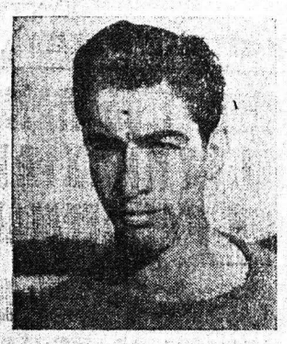

Ὁ νεαρὸς ὀπισθοφύλαξ τοῦ Ὀλυμπιακοῦ Δ. ΜΑΛΑΓΚΟΝΙΑΡΗΣ, ὅστις ἐξελίσσεται εἰς ἐξαιρετικὸν ποδοσφαιριστήν.

μεταξὺ τῶν σωματείων Θυέλλης καὶ Ὀλυμπιακοῦ.

Πρῶτος ἀγὼν διεξήχθη μεταξὺ τῶν ἀναπληρωματικῶν ὁμάδων, τοῦ ὁποίου τὸ ἀποτέλεσμα ὑπῆρξεν ἰσόπαλον, ἐπιτευχθέντων ἑκατέρωθεν ἀνὰ 2 τερμάτων.

Εἰς τὸ παιχνίδι τῶν α' ὁμάδων, πλὴν τῶν ὀπαδῶν τῶν δύο ἀγωνισθέντων σωματείων, οἱ ὁποῖοι διετήρησαν σχετικῶς καλὰ τὴν ... ψυχραιμίαν των, μὴ ἐνδιαφερόμενοι παρὰ διὰ τὸ ἀποτέλεσμα καὶ ὄχι διὰ τὴν τεχνικὴν ἀπόδοσιν τῶν ὁμάδων των, οἱ ὑπόλοιποι θεαταὶ δὲν εἶναι δυνατὸν νὰ λεχθῇ ὅτι ἔμειναν ἀπολύτως ἱκανοποιημένοι ἀπὸ τὴν τεχνικήν του ἐξέλιξιν.

Ἡ Θύελλα, χωρὶς νὰ διαθέτῃ ἀπόλυτον ὑπεροχὴν εἰς σῶματα, ἐφήρμοσεν ἕνα ψηλὸ καὶ ὁρμητικὸ παιχνίδι, μὲ ἀποτέλεσμα νὰ ἐκμεταλλευθῇ δύο μοναδικὲς εὐκαιρίες καὶ νὰ ἐπιτύχῃ ἰσάριθμα τέρματα, τὰ ὁποῖα τῆς ἐξησφάλισαν τὴν πρωτοπορείαν εἰς τὴν βαθμολογίαν. Ἐκ τῶν παικτῶν της διεκρίθησαν κατὰ σειρὰν οἱ Μπιρλῆς, Παπαεμμανουὴλ, Μάρκου καὶ Ζαγκλάρας.

Ὁ Ὀλυμπιακὸς ἀντιθέτως ὑπέστη τὴν δευτέραν ἧττα εἰς τὸ πρωτάθλημα. Ἡ ἀποτυχία του ὀφείλεται κυρίως εἰς τὴν γραμμὴν τῶν μέσων, ἡ ὁποία οὔτε ἠμύνθη καλῶς οὔτε ἐπίθεσιν ἐβοήθησεν ἀρκετά. Πλὴν τοῦ Ἀρναούτη οὐδεὶς ἄλλος ἐκ τῆς ἐπιθετικῆς πεντάδος διεκρίθη. Καλύτερα ἠγωνίσθησαν ἐκ τοῦ συνόλου ὁ τερματοφύλαξ Καλοκαιρινὸς καὶ οἱ Πασματζῆς καὶ Ἀρναούτης.

Ἐδαφικὴν ὑπεροχὴν οὐδεμία ὁ μὰς διετήρησεν. Ὁ ἀγὼν διεξήχθη κυρίως ἐκτὸς τῶν περιοχῶν τῶν τερμάτων. Ὁ Ὀλυμπιακός, ἐν ἀντιθέσει πρὸς τὴν Θύελλαν, ἔπαιξε πολλὲς φορὲς ουρτὰ καὶ μὲ ἀρκετοὺς τεχνικοὺς συνδυασμοὺς ἄνευ ὅμως ἀποτελέσματος. Ἡ Θύελλα ὀφείλει τὴν νίκην της εἰς τὴν ταχύτητα τῆς ἐκμεταλλεύσεως τῶν περιστάσεων. Τὸ ἀποτέλεσμα δὲν ὑπῆρξεν ἄδικον. Ὁ Ὀλυμπιακὸς ἀπὸ τοῦ 20' τοῦ 6' ἡμιχρόνου ἔπαιξε μὲ 10 παίκτας ἕνεκα τραυματισμοῦ ἑνὸς τῶν ὀπισθοφυλάκων του. Τὸ πρῶτον γκὸλ ἐπετεύχθη εἰς τὸ 16 τοῦ 6' ἡμιχρόνου. Ἐσημειώθη ἔπειτα ἀπὸ ἕνα ἀσύλληπτο μονοκόματο σοῦτ τοῦ σέντερ φὸρ Μαγκάκη. Ἦταν μιὰ πραγματικὴ «βολίδα» τὴν ὁποίαν δὲν ἦτο δυνατὸν νὰ ἀποκρούσῃ ὁ τερματοφύλαξ.

Τὸ δεύτερον τέρμα, μὲ τὸ ὁποῖον, ἐκρίθη ὁριστικῶς ὁ ἀγών, ἔσημειώθη εἰς τὸ 37' λεπτόν. Ὁ διαιτητὴς ἔδωσε χέντς εἰς τὴν γραμμὴν τῆς περιοχῆς τοῦ Ὀλυμπιακοῦ. Ὁ Λαγογιάννης σουτάρει καὶ ἡ μπάλλα κτυπᾶ στὴν δοκὸν καὶ ἐπιστρέφει στὸ γήπεδον. Γίνεται «μελὲ» καὶ ὁ Βανέλλης σουτάρει δυνατὰ ἀπὸ 4 μέτρα. Ὁ Καλοκαιρινὸς ἀποκρούει μὲ «πεσιά». Ἡ μπάλλα ὅμως ξεφεύγει καὶ ἐπανέρχεται εἰς τὸν Βανέλη. Δεύτερον σοὺτ καὶ ἡ Θύελλα ἐξασφαλίζει τὴν νίκην.

Ὁ διαιτητὴς κ. Δερβίσης πολὺ καλός.

--- ΑΓΩΝΕΣ ΜΠΑΣΚΕΤ--ΜΠΩΛ

Εἰς τὸ τεραὶν τοῦ Μπάσκετ τοῦ Ἀπόλλωνος ἡ ὁμώνυμος ὁμάς εἰς ἀγῶνα τῆς πρὸς τοὺς Προσκόπους ἐξῆλθεν ἰσόπαλος μὲ «καλαθιὲς» 27—27.

Ἐπίσης εἰς τὸ Σκαγιοπούλιον ἡ ὁμὰς τοῦ Ὀρφανοτροφείου ἐνίκησε τὸν Ἀστέρα μὲ 29—21.

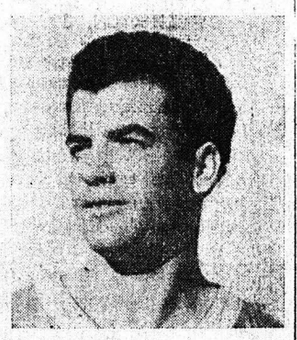

Χ. ΖΑΓΚΛΑΡΑΣ. Δεξιὸς μέσος τῆς Θυέλλης, διακριθεὶς εἰς τὸν χθεσινὸν ἀγῶνα.

ΟΙ Β.' ΜΕΣΟΓΕΙΑΚΟΙ ΑΓΩΝΕΣ ΘΑ ΔΙΟΡΓΑΝΩΘΟΥΝ ΥΠΟ ΤΗΣ ΤΟΥΡΚΙΑΣ

Κατ' ἐπίσημον ἀνακοίνωσιν, οἱ Β' Μεσογειακοὶ ἀγῶνες, θὰ διοργανωθοῦν ὑπὸ τῆς Τουρκικῆς Ἀθλητικῆς Ὁμοσπονδίας εἰς τὴν Κωνσταντινούπολιν, 6 — 12 καὶ 13 Ἰουνίου 1948. Ὡς γνωστὸν εἰς τοὺς πρώτους Μεσογειακοὺς ἀγῶνας, τοὺς τελεσθέντας τὸ παρελθὸν ἔτος εἰς τὰς Ἀθήνας, ἡ Ἑλληνικὴ Ἐθνικὴ ὁμὰς δὲν ἠδυνήθη νὰ ἀποσπάσῃ ἀξιολόγους ἐπιτυχίας.

ΚΑΡΣΗ Η ΠΟΙΝΗ ΤΩΝ 4 ΚΤΩΝ Π. ΑΘΗΝΑΙΚΟΥ

Τὸ Διοικ. Συμβούλιον τῆς Ε. Π. Ο., κατὰ τὴν προχθεσινὴν νυκτερινήν του συνεδρίασιν ἀπεφάσισε, ὁ ἀ. ψήφων 12 ἔναντι 1, τὸν ἀποκλεισμὸν τῆς ποινῆς τῶν πρὸ μηνὸς διαγραφέντων τεσσάρων παικτῶν τοῦ Παναθηναϊκοῦ. Ἡ εἴδησις αὕτη ἐπροκάλεσε μεγίστην ἀσθένειαν εἰς τοὺς ἀθλητικοὺς κύκλους τῆς Πρωτευούσης.

Η ΣΥΡΙΑΝΗ ΚΙΝΗΣΙΣ

—ΑΠΟΛΛΩΝ — ΑΣΤΗΡ Ο-ΛΥΜΠΙΑΚΟΣ - ΑΧΙΛΛΕΥΣ

Βάσει τοῦ προγράμματος πρωταθλήματος αὔριον θὰ συνεχισθοῦν εἰς ἀμφότερα τὰ γήπεδα αἱ συναντήσεις. Εἰς τὸ Στάδιον τῆς Παναχαϊκῆς Γ. Ε. ὁ Ἀπόλλων θὰ ἀντιμετωπίσῃ τὴν ὁμάδα τοῦ Ἀστέρος. Ἡ συνάντησις αὕτη θὰ εἶναι μία ἐκ τῶν καλυτέρων τῆς α' σειρᾶς τοῦ πρωταθλήματος, δεδομένου ὅτι ἑκατέρωθεν θὰ καταβληθῇ κάθε προσπάθεια διὰ τὴν ἀρτίαν συγκρότησιν τῶν συνθέσεών των.

Εἰς τὸ γήπεδον τοῦ Ὀλυμπιακοῦ ἐξ ἄλλου ἡ ὁμώνυμος ὁμὰς θὰ ἀντιμετωπίσῃ τὸν Ἀχιλλέα. Καὶ ὁ ἀγὼν οὗτος θὰ πρόκειται ἀσφαλῶς νὰ παρουσιάσῃ μικρότερον ἐνδιαφέρον τοῦ σταδίου. Τὰ δύο αὐτὰ σωματεῖα εἰς τὰς ἑκάστοτε συναντήσεις των χαρίζουν εἰς τοὺς ὀπαδούς των στιγμὰς συγκινήσεων καὶ συναρπαστικῶν φάσεων.

Διαιτηταὶ ὡρίσθησαν οἱ κ. κ. Ἐλευθεριάδης καὶ Δερβίσης.

—Πρὸ τῶν ἀγώνων τῶν ὁμάδων θὰ γίνουν καὶ τὰ ματς τῶν ἀναπληρωματικῶν τῶν ἰδίων σωματείων.

ΑΠΟΦΑΣΕΙΣ ΣΥΜΒΟΥΛΙΟΥ ΕΠΣΠ

Τὸ Διοικ. Συμβούλιον τῆς Ε. Π.Σ.Π. κατὰ τὴν ἑβδομαδιαίαν τακτικήν του συνεδρίασιν, μετὰ πολύωρον συζήτησιν, ἀπέρριψε καὶ τὴν ὑποβληθεῖσαν ἑτέραν πρότασιν περὶ συνεχίσεως τοῦ πρωταθλήματος εἰς ἕνα μόνον γῦρον καὶ μὲ ἀγῶνας διαβαθμίσεως μεταξὺ τῆς πρωταθλητρίας 6' κατηγορίας καὶ τῆς τελευταίας εἰς τὴν βαθμολογίαν τῆς α' κατηγορίας.

Καθίσταται νοητόν, ὅτι κατόπιν τῶν νεωτέρων αὐτῶν ἐξελίξεων, δὲν ἀποκλείεται νὰ δημιουργηθοῦν ζητήματα, τὰ ὁποῖα θὰ ἐπιφέρουν τελείαν ἀνατροπὴν εἰς τὴν καθορισθεῖσαν σειρὰν τῶν ἀγώνων τοῦ πρωταθλήματος.

ΔΙΑΦΟΡΟΙ ΑΓΩΝΕΣ

— Π. Α. Ο. Κ. — ΜΕΛΙΤΕΥΣ 3—1.

Εἰς τὴν Θεσσαλονίκην προχθὲς ὁ Π. Α. Ο. Κ. ἐνίκησε εἰς ἀγῶνα πρωταθλήματος τὴν δυναμικὴν ὁμάδα τοῦ Μελιτέως μὲ τέρματα 3—1, τεθεὶς ἐπὶ κεφαλῆς τοῦ πρωταθλήματος τῆς πόλεως.

— ΑΣΤΗΡ — ΝΙΚΗ 4—1.

Κατὰ τὸν προχθεσινὸν ἀγῶνα Κυπέλλου Ἑλλάδος ὁ Ἀστὴρ Ἀθηνῶν ἐνίκησε τὴν Νίκην Ἀμπελοκήπων μὲ τὸ εὐρὺ σκὸρ 4—1.

ΠΡΟΣΚΛΗΣΕΙΣ

—Ἀθλητικοῦ καὶ Ποδοσφαιρικοῦ Συλλόγου «Ἡρακλῆς»

Καλοῦνται τὰ μέλη τοῦ ἀνωτέρω Συλλόγου εἰς Γενικὴν Συνέλευσιν τὴν 1ην Φεβρουαρίου 1948 αὔριον Κυριακὴν καὶ ὥραν 10ην π.μ. εἰς τὰ γραφεῖα τοῦ Συλλόγου μὲ θέματα : Ὑποβολὴ ἐκθέσεως Ἐξελεγκτικῆς Ἐπιτροπῆς. Λογοδοσία Διοικητικοῦ Συμβουλίου. Ἀρχαιρεσίαι.

Ὁ Πρόεδρος Θ. ΑΝΑΓΝΩΣΤΟΥ
Ὁ Γ. Γραμματεὺς Ν. ΚΟΥΡΗΣ

ΠΡΟΣΚΛΗΣΙΣ

—Συλλόγου Μαραγκῶν ἡ «Ἀλληλοβοήθεια»

Καλοῦνται τὰ μέλη τοῦ ἀνωτέρω Συλλόγου τὴν αὔριον Κυριακὴν καὶ ὥραν 10ην π.μ. εἰς τὴν αἴθουσαν τοῦ Ἐργατικοῦ Κέντρου δι' ἀρχαιρεσίας καὶ διανομὴν ἱματισμοῦ καὶ ὑποδημάτων. Οἱ μὴ προσελθόντες ἀποκλείονται τῆς διανομῆς.

(Ἐκ τοῦ Συλλόγου)

ΠΡΟΚΗΡΥΞΙΣ

Τὸ Ταμεῖον Γεωργίας, Κτηνοτροφίας καὶ Δασῶν Τριφυλίας προκηρύσσει πλειοδοτικὴν προφορικὴν δημοπρασίαν ἐνεργηθησομένην ἐν Κοπανακίῳ τὴν 8ην Φεβρουαρίου 1948 ἡμέραν τῆς ἑβδομάδος Κυριακὴν καὶ ὥραν 11—12 π.μ. διὰ τὴν ἐκποίησιν 1) 24 κενὰ σιδηρὰ βαρέλια μελάσσης, 2) 90 κενὰ δοχεῖα βενζίνης (νιενεκέδες), 3) βαρέλια ἀρσενικώδους νατρίου κενὰ σιδηρά, 4) 10 βαρέλια δακοπαγίδων ξύλινα κενὰ κλπ.

Ἡ δημοπρασία ἐνεργηθήσεται ἐνώπιον Τριμελοῦς ἐκ Δημοσίων ὑπαλλήλων ἐπιτροπῆς οἱ δὲ ὁροσημειοταὶ εἰς αὐτὴν εἰσὶν κατατεθειμένοι εἰς τὰ Γραφεῖα τῆς Διευθύντρας Γεωργίας Τριφυλίας ἔνθα δύνανται οἱ ἐνδιαφερόμενοι νὰ λάβωσι γνῶσιν προσερχόμενοι καθ' ἑκάστην 11—12 π.μ.

Ὁ Διευθ. Γεωργίας Τριφυλίας
ΝΙΚ. ΔΑΣΚΑΛΑΚΗΣ

ΠΩΛΟΥΝΤΑΙ κουφώματα διάφορα. Πληροφορίαι παρ' ἡμῖν.

ΑΘΛΗΤΙΚΗ ΠΕΝΘΗΣ

ΙΩΑΝΝΗΣ ΔΙΑΜΑΝΤΗΣ

Τὸ βράδυ τῆς 19)1)48, ὅλως αἰφνιδίως, ὁ Ἰωάννης Διαμάντης, ἐκ τῶν πολυτίμων στελεχῶν τῆς Κερκυραϊκῆς ἀθλητικῆς οἰκογενείας, μετέστη εἰς Κύριον. Μὲ ὀδύνην οἱ συναθληταί του καὶ ὁ φίλαθλος κόσμος τὸν συνώδευσαν μέχρι τῆς τελευταίας του κατοικίας. Ἡ ἀθλητικὴ δρᾶσις τοῦ ἀλησμονήτου Ἰωάννη Διαμάντη ὑπῆρξεν ἐξαιρετικῶς γόνιμος. Ἐκ τῶν ἀρίστων παικτῶν Κρίκετ τοῦ Κ.Γ.Σ. ἀντεπροσώπευσεν ἐπὶ συνεχῆ ἔτη τὴν ὁμάδα του ἐπαξίως εἰς ἀγῶνας δυσκόλους ἔναντι Ἀγγλικῶν ὁμάδων. Ἀκούραστος σκαπανεὺς τῶν εὐγενῶν ἰδεῶντοῦ ἀθλητισμοῦ, κατώρθωσε νὰ διατηρήσῃ ἐν τῇ ζωῇ τὸ ὡραῖον ἀγώνισμα τοῦ Κρίκετ καὶ νὰ ἐμψυχώσῃ πλῆθος νέων ἵνα ἐπιδοθοῦν τὸ ἀγώνισμα αὐτό.

Ἐπίσης διετέλεσεν ἐπὶ σειρὰν ἐτῶν μέλος τῆς διοικήσεως τοῦ Κ. Γ. Σ., διακριθεὶς διὰ τὰ διοικητικά του χαρίσματα. Ὁ θάνατός του ἀφίνει ἕνα μεγάλο κενὸν εἰς τὴν ἀθλητικὴν οἰκογένειαν τῆς πόλεως μας. Ἂς εἶναι ἀιώνια ἡ μνήμη σου ἀλησμόνητε Διαμάντη.

Τ. ΖΑΦΕΙΡΟΠΟΥΛΟΣ

Η ΚΙΝΗΣΙΣ ΤΩΝ ΕΠΑΡΧΙΩΝ

ΑΡΗΣ - ΟΛΥΜΠΟΣ 6 - 0

ΚΕΡΚΥΡΑ, 25.1.48. (Τοῦ ἀνταποκριτοῦ μας).— Ὑπὸ τὴν διαιτησίαν τοῦ κ. Λυκόκα διεξήχθη σήμερον ὁ ἀκυρωθεὶς ἀγὼν διὰ τὸ «Κύπελλον τοῦ Ἑλληνοπόντου» μεταξὺ τῶν ὁμάδων Ἄρεως καὶ Ὀλύμπου. Δυστυχῶς οὗτος, βοηθοῦντος τοῦ ἰσχυροῦ ἀνέμου, δὲν ἱκανοποίησε τὰς προσδοκίας τῶν φιλάθλων ἀπὸ τεχνικῆς πλευρᾶς λόγῳ τῆς πλήρους ἀδυναμίας τοῦ Ὀλύμπου νὰ ἀναπτύξῃ τὸ γνωστὸν παιχνίδι του. Ὁ ἀγὼν ἔληξε μὲ πλήρη νίκην τοῦ Ἄρεως μὲ τὸ συντριπτικὸ σκὸρ τῶν 6—0 τερμάτων.

Τὸ πρῶτον ἡμίχρονον ὁ Ὀλυμπος ἔχων βοηθὸν τὸν πνέοντα ἄνεμον, ἔχει τὴν πρωτοβουλίαν. Παίζει ὅμως ἄκεφα, χωρὶς συνοχὴν καὶ χάνει πολλὰς εὐκαιρίας ἐπιτεύξεως τέρματος. Ἀπεναντίας ὁ Ἄρης κατορθώνει νὰ συνδυασθῇ κάπως καλύτερα καὶ παραβιάζει τὴν ἑστίαν τοῦ Ὀλύμπου, δίς διὰ τοῦ Λάκη, εἰς τὸ 6' καὶ 32'. Μὲ τὸ 2—0 ὑπὲρ τοῦ Ἄρεως λήγει τὸ α' ἡμιχρόνιον.

Εἰς τὸ δεύτερον ἡμίχρονον ὁ Ἄρης ἀναλαμβάνει τὴν ὑπεροχὴν καὶ διὰ τοῦ Γίγα εἰς τὸ 7' μὲ σοὺτ ἐξ ἀποστάσεως 30 μέτρων ἐπιτυγχάνει τὸ τρίτον τέρμα. Ἀπὸ τοῦ σημείου αὐτοῦ ὁ Ὄλυμπος ἀφίνει τὴν πρωτοβουλίαν κινήσεων εἰς τοὺς ἀντιπάλους του μὲ ἀποτέλεσμα νὰ ἐπιτύχουν 3 ἀκόμη τέρματα.

Ἡ νικήτρια κατέλθεν ὡς ἑξῆς:

Ραψομανίκης, Μουμούρης, Κοντογιώργος, Μπάρμπας, Κόκκινος, Ζηνιάτης, Λάκης, Γίγας, Ἀγιούς 11, Ἀγιοὺς 1 καὶ Στεργίου. Ὁ διαιτητὴς πολὺ καλός.

Τὴν ἐρχομένην Κυριακὴν δίδεται ὁ τελικὸς ἀγὼν τοῦ Κυπέλλου τοῦ Ἑλληνοπόντου μεταξὺ αὐτοῦ καὶ τοῦ Ἄρεως.

ΠΑΝΑΧΑΙΚΗ ΓΥΜΝΑΣΤΙΚΗ ΕΝΩΣΙΣ

ΠΡΟΣΚΛΗΣΙΣ Α'

Καλοῦνται τὰ μέλη τῆς Ἑνώσεώς μας εἰς Γενικὴν Συνέλευσιν σήμερον Σάββατον καὶ ὥραν 10 π.μ. εἰς τὰ ἐπὶ τῆς ὁδοῦ Ἁγίου Ἀνδρέου 65 γραφεῖα μας. Θέματα: Ἔγκρισις προϋπολογισμοῦ. Διάφοροι ἀνακοινώσεις.

(Ἐκ τοῦ Γραφείου)

ΠΡΟΣΚΛΗΣΙΣ Β'

—Ἀθλητικοῦ καὶ Ποδοσφαιρικοῦ Συλλόγου «Ἀπόλλων»

Καλοῦνται ἅπαντα τὰ μέλη εἰς τακτικὴν Γενικὴν Συνέλευσιν σήμερον καὶ ὥραν 9½ π.μ. εἰς τὰ γραφεῖα τοῦ Συλλόγου (πλατεῖα Ὑψηλῶν Ἀλωνίων) μὲ τὰ κάτωθι θέματα :

1) Ἔκθεσις Ἐξελεγκτικῆς Ἐπιτροπῆς. 2) Ἀρχαιρεσίαι.

Σημ. Αἱ ἀρχαιρεσίαι θέλουσι παραταθῇ μέχρι τῆς 2ας μ.μ.

Ἡ Ἐφορευτικὴ Ἐπιτροπὴ

ΠΩΛΕΙΤΑΙ σόμπα πολυτελείας εἰς ἄριστην κατάστασιν καὶ διάφορα σκεύη. Πληροφορίαι Κολοκοτρώνη 54 (9—11 π.μ.).

ΔΙΑ ΤΟΥΣ ΦΙΛΑΝΘΡΩΠΟΥΣ

Ἀτυχὴς νέα, κατατρυχομένη ἐξ ἐπαράτου νόσου καὶ μὴ ἔχουσα τὰ μέσα οὔτε δι' ὀλίγον κάνγάλα, ἀπευθύνεται εἰς τὰ αἰσθήματα τῶν φιλανθρώπων, τῶν ὁποίων ἐξαιτεῖται τὴν εὐσπλαγχνίαν. Πᾶσα εἰσφορὰ δεκτὴ Γεναδίου 5.

πίσης γίνονται πειραματα ὅσον ἀφορα τον ἠλεκτροφωτισμον των αἰθουσων, ἐνῶ ἰδιαιτερα προσοχη ἀποδιδεται εἰς το ζητημα της ἀκουστικης και της ἀπορροφησεως του ηχου.

Διὰ του νεου συστηματος ἐξαερισμου ὁ ἀηρ θα διοχετευεται ἀναλογως των ἀναγκων ἑκαστης αἰθουσης, τὰ μαλλινα δε φιλτρα τα ὁποια ὑπηρχον εἰς το παλαιὸν κτιριον θα ἀντικατασταθοῦν διὰ ἠλεκτροστατικων τοιουτων τα ὁποια θα ἀπορροφοῦν. καὶ θα συγκεντρωνουν τὴν σκονην.

Διὰ τὴν θερμανσιν ἐς ἄλλου θὰ τοποθετηθοῦν τελειοτατα μηχανήματα ἀτινα θὰ ρυθμιζουν ταὐτην ἄλλοτε ἐλαττοῦντα τὴν θερμοκρασίαν καὶ ἄλλοτε αὐξάνοντα ταὐτην ἀναλόγως τῶν καιρικῶν συνθηκῶν. Ἀλλα μηχανήματα θὰ δύνανται νὰ προσδώσουν εἰς τὴν ἀτμόσφαιραν τῶν αἰθουσῶν τὴν ἀπαιτουμένην ὑγρασίαν, ὅτε ὁ καιρὸς θὰ εἶναι πολὺ ξηρός. Ὅλα τὰ ἀνωτέρω μηχανήματα θὰ παρακολουθοῦνται ὑπὸ εἰδικοῦ μηχανικοῦ ἐδρεύοντος μονίμως εἰς ἓν δωμάτιον ὑπὸ τὴν κυρίαν αἴθουσαν ἀπ' ὅπου διὰ περισκοπίου θὰ ὑπολογίζῃ τὴν ἀνάγκην παροχῆς ἀέρος εἰς τὰ διαμερίσματα ἀναλόγως τοῦ ἀριθμοῦ τῶν παρισταμένων ἀτόμων.

Ἀπὸ τῆς ἰδίας θέσεως ὁ μηχανικὸς θὰ ρυθμίζῃ τὰ τοῦ πολλαπλασιασμοῦ τοῦ ἤχου, δι' εἰδικοῦ μηχανήματος, ἢ θὰ κινῇ τὰ παραθυρόφυλλα ρυθμίζων ἀναλόγως τὸν φωτισμὸν τῶν αἰθουσῶν.

ΠΑΤΡΙΝΗ ΖΩΗ

ΠΡΟ 36 ΕΤΩΝ

ΑΠΟ ΤΑ ΠΑΤΡΙΝΑ ΦΥΛΛΑ

ΕΚ ΤΟΥ «ΝΕΟΛΟΓΟΥ»

31 Ἰανουαρίου 1912

Κωνσταντινούπολις. — Ὁ ὑπουργὸς τῶν Ἐξωτερικῶν τῆς Τουρκίας προέβη εἰς διαμαρτυρίας πρὸς τοὺς πρεσβευτὰς τῶν Δυνάμεων διὰ τὴν νέαν κατάστασιν ἣτις ἐδημιουργήθη ἐν Κρήτῃ.

—Ἐκ Κων)πόλεως ἀγγέλλεται, ὅτι ὁ ἐκλογικὸς ἀγὼν διεξάγεται μετὰ μεγάλης ὀξυτητος, τοῦ Νεοτουρκικοῦ Κομιτάτου ἐργαζομένου ὅπως διατηρήσῃ τὴν ὑπεροχήν του.

Λονδῖνον.—Ἐκ Πεκίνου ἀγγέλλεται, ὅτι ἐξεδόθησαν τρία Αὐτοκρατορικὰ διαγγέλματα. Διὰ τοῦ πρώτου γνωστοποιεῖται εἰς τὸν λαὸν ἡ παραίτησις ἀπὸ τοῦ θρόνου τοῦ Αὐτοκράτορος, διὰ τοῦ δευτέρου ἡ κατάργησις τῆς Μοναρχίας καὶ διὰ τοῦ τρίτου ἡ ἀνακήρυξις τῆς Σινικῆς Δημοκρατίας.

Χανιά.— Ὁ Πρόεδρος τῆς Κρητικῆς Ἐθνοσυνελεύσεως κ. Μιχελιδάκης ἐδήλωσε σχετικῶς μὲ τὴν ὑποψηφιότητα τοῦ κ. Πολογεώργη ἐν τῷ νομῷ Ἀττικοβοιωτίας, ὅτι αὕτη ἀποτελεῖ ἐσκεμμένην ἀπόφασιν τῆς ἐπαναστάσεως, ἡ ὁποία ἐπιζητεῖ νὰ ἔχῃ νόμιμον ἀντιπρόσωπόν της εἰς τὴν Ἑλληνικὴν Βουλήν.

—Ὁ κ. Ράλλης διέψευσε τὰ γραφέντα εἰς τὴν «Πατρίδα» Ἀθηνῶν, ὅτι ἐξῆρε τὴν ἐν Κρήτῃ δρᾶσιν τοῦ κ. Βενιζέλου. Τουναντίον, εἶπε, τὴν θεωρεῖ ὡς ἐπιζήμιον, καθὸ ἀντίθετον πρὸς τὴν πολιτικὴν τῆς ὑπευθύνου Ἑλληνικῆς κυβερνήσεως.

—Ὁ πρωθυπουργὸς κ. Βενιζέλος ἐδήλωσεν εἰς τὸν κ. Τσιριμῶκον, ὅτι πρώτην ἐξ ὅλων τῶν πόλεων τῆς Ἑλλάδος θὰ ἐπισκεφθῇ τὴν Λαμίαν, ἀκολούθως τὴν Ἀμφισσαν καὶ εἶτα μέσῳ Ἰτέας τὴν Πελοπόννησον καὶ Αἰτωλοακαρνανίαν.

—Κατὰ πληροφορίας ἐκ Μεσολογγίου, ἐν τῶν προσαττείων του, ὁ Γαλατᾶς, ἀπειλεῖται ὑπὸ τελείας ἐρημώσεως, λόγῳ τῆς ἐν σκηψάσῃ ἐκεῖ ἐπιδημίας τῆς μηνιγγίτιδος.

—Ἐκ Πύργου ἠγγέλθη, ὅτι παρὰ τὸ χωρίον Κρεκοῦκι ἡ ἐκεῖθεν διερχομένη ἁμαξοστοιχία παρ' ὀλίγον νὰ ἐκτροχιασθῇ, μὲ κίνδυνον νὰ πέσῃ εἰς τινα γέφυραν. Τρεῖς ἵπποι βόσκοντες ἐκεῖ πλησίον ἀφνηίσασαν εἰς τὴν θέαν τῆς ἁμαξοστοιχίας καὶ ἤρχισαν τρέχοντες κατὰ μῆκος τῆς γραμμῆς. Ὅταν οἱ ἵπποι ἔφθασαν πρὸ τῆς γεφύρας, ἡ ἁμαξοστοιχία εἶχε φθάσει μέχρις αὐτῶν, ὁπότε οἱ ἵπποι φοβηθέντες ἐπήδησαν ἐκ τῆς γεφύρας ἐπὶ τοῦ κάτωθεν χειμάρρου καὶ κατετσακίσθησαν.

ΕΚΔΟΣΕΙΣ

= Ἐξεδόθη καὶ πωλεῖται εἰς τὸ ἐν Ἀθήναις βιβλιοπωλεῖον Τζάκα, ὁδὸς Ἐλευθερίου Βενιζέλου 65, τὸ νέον βιβλίον «Βροχικὸν ἄσθμα - Πῶς θεραπεύεται καὶ καταπολεμεῖται».

ΕΜΠΟΡΙΚΟΝ ΚΑΙ ΒΙΟΜΗΧΑΝΙΚΟΝ ΕΠΙΜΕΛΗΤΗΡΙΟΝ ΠΑΤΡΩΝ

Ἀνακοινοῦμεν ὅτι γενομένης ὑπὸ τῆς ἁρμοδίας παρ' ἡμῖν Ἐπιτροπῆς Κατανομῆς τοῦ εἰς τὴν περιφέρειάν μας παραχωρηθέντος εἰσαγωγικοῦ δικαιώματος ΝΩΠΩΝ ΙΧΘΥΩΝ βασμ. κλ. 4α καὶ ΤΥΡΟΥ βασμ. κλ. 3α ἐτοιχοκολλήθησαν εἰς τὸ ἡμέτερον Κατάστημα οἱ σχετικοὶ πίνακες, κατανομῆς, τῶν ὁποίων δύναται πᾶς ἐνδιαφερόμενος νὰ λάβῃ γνῶσιν. Κατὰ τῶν πινάκων τούτων χωρεῖ ἔνστασις ὑποβαλλομένη μετὰ πλήρων δικαιολογητικῶν εἰς τὸ καθ' ἡμᾶς Ἐπιμελητήριον ἐντὸς τριῶν ἡμερῶν. Αἰτήσεις ἀπευθυνόμεναι τὸ πρῶτον εἰς τὴν Δευτεροβάθμιον Ἐπιτροπὴν Κατανομῆς δηλαδὴ ὑπὸ προσώπων μὴ ὑποβαλόντων αἴτησιν εἰς τὴν ἁρμοδίαν Πρωτοβάθμιον Ἐπιτροπὴν δὲν θὰ ληφθῶσιν ποσῶς ὑπ' ὄψιν ὑπὸ τῆς Δευτεροβαθμίου.

(ἀριθ. 1372)

Ὁ ἀντιπρόεδρος Δ. ΜΠΑΚΑΣ

ΑΣΥΛΟΝ ΑΣΤΕΓΩΝ

— Πρόσκλησις

Προσκαλοῦνται τὰ μέλη εἰς γεν. συνέλευσιν αὔριον Κυριακὴν καὶ ὥραν 12 μ. εἰς τὴν αἴθουσαν τῆς Φιλαρμονικῆς εἰς γενικὴν συνέλευσιν πρὸς ἔγκρισιν ἀπολογισμοῦ καὶ ἐκλογὴν νέου διοικητικοῦ συμβουλίου.

(Ἐκ τοῦ Προεδρείου)

Ε. Α. Υ. Ε. "ΓΛΑΥΚΟΣ,, ΠΑΤΡΑΙ

ΔΙΑΚΗΡΥΞΙΣ ΔΗΜΟΠΡΑΣΙΑΣ

— Διὰ τὴν προμήθειαν δύο ἠλεκτροπαραγωγῶν ὁμάδων.

Ἡ ἐν Πάτραις Ἑλληνικὴ Ἀνώνυμος Ὑδροηλεκτρικὴ Ἑταιρεία «Γλαῦκος» προκηρύσσει δημοπρασίαν δι' ἐνσφραγίστων προσφορῶν διὰ τὴν προμήθειαν δύο ἠλεκτροπαραγωγῶν ὁμάδων ἀποτελουμένης ἑκάστης ἀπὸ μηχανὴν ἐσωτερικῆς καύσεως (Ντήζελ) ἰσχύος περίπου 1200 HP, ἀπ' εὐθείας συνεζευγμένης μετὰ τριφασικῆς γεννητρίας ἐναλλασσομένου ρεύματος μετὰ πίνακος διανομῆς καὶ ὅλων τῶν βοηθητικῶν μηχανημάτων ὡς καὶ ὡρισμένων ἀνταλλακτικῶν.

Τῆς σχετικῆς συγγραφῆς ὑπὸ χρεώσεων οἱ ἐνδιαφερόμενοι δύνανται νὰ λάβωσι γνῶσιν ἐν τοῖς Γραφείοις τῆς Ἑταιρείας ἐν Πάτραις, εἴτε ἐν τῷ Τεχνικῷ Ἐπιμελητηρίῳ ἢ ἐν τῷ Ἐμπορικῷ καὶ Βιομηχανικῷ Ἐπιμελητηρίῳ ἐν Ἀθήναις, ἔνθα ἔχει κατατεθῇ.

(Ἐκ τοῦ Γραφ. τῆς Ἑταιρείας)

ΕΛΛΗΝΙΚΑ ΠΑΙΔΙΚΑΙ ΕΠΙΠΛΩΣΕΙΣ Φ. ΜΕΛΙΔΗΣ ΠΑΝΤΑΝΑΣΣΗΣ 60

ΤΗΣ ΣΤΙΓΜΗΣ

Τὰ ἀποθέματα τυριῶν εἰς τὴν πόλιν μας εὑρίσκονται εἰς τὸ τέλος των.

— Αὐτὸ ὑποστηρίζουν οἱ ἐμπορευόμενοι τὸ εἶδος.

— Οἱ ὁποῖοι διατείνονται ὅτι εἶναι ζήτημα ἂν θὰ ἔχωμεν μερικὰς ἡμέρας ἀκόμη φέτα.

— Ἴσως δὲ φυλάξουν ὀλίγα βαρέλια διὰ τὰς Ἀπόκρεω μονον.

—