ΑΘΛΗΤΙΚΗ ΚΙΝΗΣΙΣ

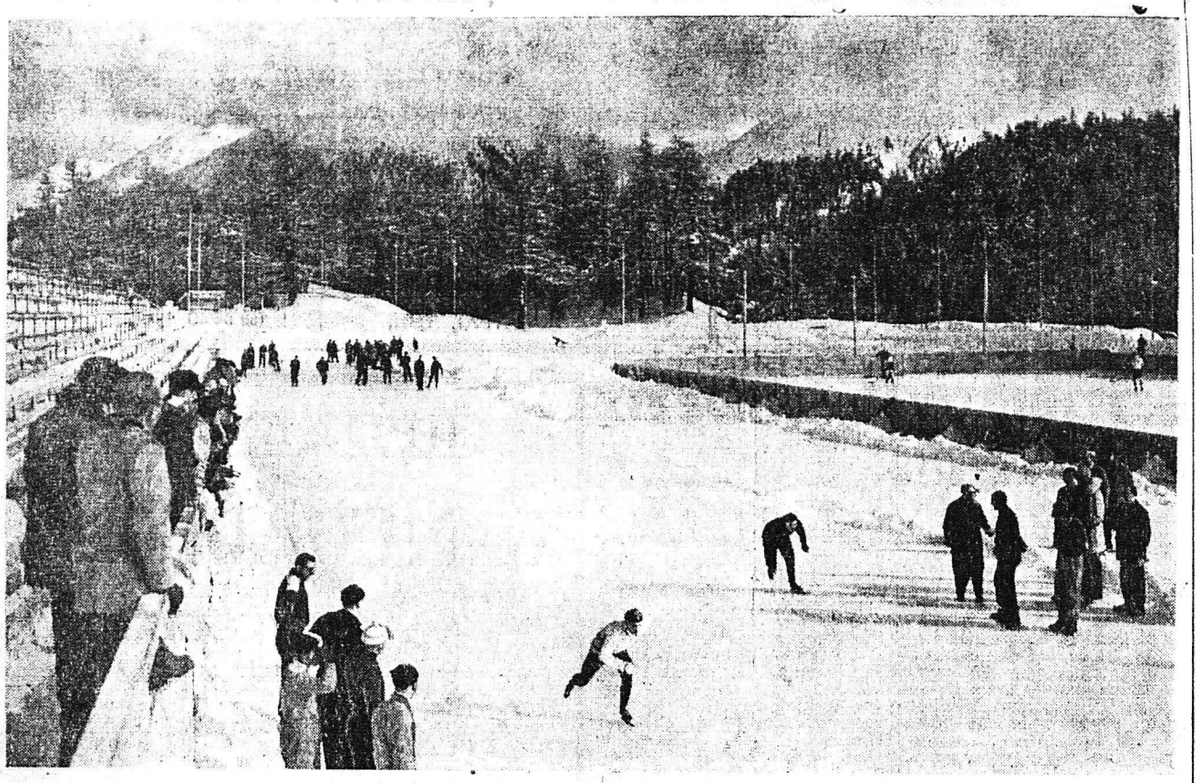

Εἰς τὸ ληφθὲν ἀεροπορικῶς τελευταῖον φύλλον τῶν «Τάϊμς» τοῦ Λονδίνου δημοσιεύεται ἡ ἀνωτέρω φωτογραφία, δίδουσα μίαν χαρακτηριστικὴν εἰκόνα τοῦ εἰς Σαὶν Μόριτς Ὀλυμπιακοῦ σταδίου εἰς τὸ ὁποῖον διεξάγονται ἤδη οἱ χειμερινοὶ ἀγῶνες. Εἰς τὸ κύριον μέρος τῆς εἰκόνος διακρίνονται οἱ Ἄγγλος καὶ Οὔγγρο πρωταθληταὶ παγοδρόμοι προπονούμενοι, ἐνῷ εἰς τὸ δεξιὸν μέρος εἰκονίζεται τὸ περιφραγμένον παγωμένον γήπεδον τοῦ χόκεϋ

Η ΑΓΩΝΙΣΤΙΚΗ ΚΙΝΗΣΙΣ

Ο ΑΧΙΛΛΕΥΣ ΕΝΙΚΗΣΕ ΤΟΝ ΟΛΥΜΠΙΑΚΟΝ ΜΕ 3-1

Ο ΑΠΟΛΛΩΝ ΤΟΝ ΑΣΤΕΡΑ ΜΕ ΓΕΡΜΑΤΑ 4-3

ΤΑ ΑΠΟΤΕΛΕΣΜΑΤΑ ΑΛΛΩΝ ΑΓΩΝΩΝ

Τὰ γήπεδα τοῦ Ὀλυμπιακοῦ καὶ τοῦ Ἀχιλλέως συνεκέντρωσαν προχθὲς τὸ σύνολον τῶν φιλάθλων μας. Ὁ ἀγὼν Ἀχιλλέως—Ὀλυμπιακοῦ παρουσίασε τὴν μεγαλειτέραν συγκέντρωσιν. Οἱ

Α. ΤΣΟΥΚΑΣ. 'Ο θαυμάσιος σέντερ-φὸρ τοῦ Ἀχιλλέως ἀπὸ τοὺς μέλλοντας ἄσσους τοῦ Πατραϊκοῦ ποδοσφαίρου

θεαταὶ ὑπερέβησαν τὰς 3000. Ἡ οἰκονομικὴ ὅμως ἀποτυχία ὑπῆρξε πλήρης. Τὸ ταμεῖον ἔκοψε μόνον 282! εἰσιτήρια. Ἐὰν δὲ συνεχισθῇ καὶ εἰς τὸ μέλλον ἡ ἰδία κατάστασις τότε τὰ σωματεῖα μας θὰ κηρυχθοῦν εἰς πτώχευσιν καὶ μοιραίως τὸ συναρπαστικὸν ἄθλημα θὰ πάρῃ τὴν κατιοῦσαν. Εἶναι δὲ χαρακτηριστικὸν τὸ γεγονὸς ὅτι μόνον 282 φίλαθλοι ἀνεγνώρισαν τὴν ἀνάγκην νὰ βοηθήσουν οἰκονομικῶς, διὰτοῦ εἰσιτηρίου των, τὰ δύο ἀγωνισθέντα σωματεῖα, τὰ ὁποῖα ἔχουν νὰ ἀντιμετωπίσουν τεραστίας δαπάνας διὰ τὴν συντήρησίν των.

—ΑΧΙΛΛΕΥΣ - ΟΛΥΜΠΙΑΚΟΣ 3 - 1

Ὁ Ὀλυμπιακὸς ἡττήθη εἰς τοὺς ἀγῶνάς πρωταθλήματος. Καὶ τὸ ἀτύχημα διὰ τὸ συμπαθὲς σωματεῖον μας εἶναι, ὅτι ἐνῷ ἀγωνίζονται πραγματικῶς μὲ ἀπαράμιλλον αὐτοθυσίαν οἱ ἀθληταί του, ἐν τούτοις δὲν κατορθώνουν νὰ χαρίσουν εἰς τοὺς ὀπαδούς των τὴν χαρὰν τῆς νίκης.

Ὁ Ἀχιλλεὺς παρουσίασε ἕνα σύνολον ἄρτιον εἰς ὅλας του τὰς γραμμάς.

Ὁ ἀγὼν ἐνῷ δὲν ὑστέρησε σὲ ἐνδιαφέρον δὲν ἀπέδωσε τεχνικῶς. Τὸ παιχνίδι ἀμφοτέρων ὑπῆρξε γρήγορο σκληρό, μὲ μεγάλες μπαλλιὲς καὶ ἀρκετὰ σούτ. Τὴν μεγαλειτέραν πρωτοβουλίαν διετήρησεν ὁ Ἀχιλλεύς. Ὁ νεαρὸς σέντερ - φὸρ τοῦ Τσούκας ἦτο ὁ καλύτερος παίκτης τοῦ γηπέδου. Ἔπαιξε μὲ ἀξιοθαύμαστον «μαεστρίαν» καὶ κατηύθυνε πάντοτε μὲ ἐξαιρετικὴν ἐπιτυχίαν τὴν δράσιν τῆς ἐπιθετικῆς πανάδος τοῦ Ἀχιλλέως. Καλοὶ ἦσαν καὶ οἱ Γκότσης καὶ Σκούρτης. Ἡ γραμμὴ τῶν μέσων ἐκράτησε πολὺ καλὰ τὸ βάρος τῆς ἀμύνης καὶ ἐβοήθησε ἀξιόλογα τὴν ἐπίθεσιν. Πολὺ καλοὶ καὶ οἱ δύο ὀπισθοφύλακες. Ὁ Κανατσίρος εἰς τὴν θέσιν αὐτὴν θὰ ἐξελιχθῇ σ' ἕνα ἀντάξιον παραστάτην τοῦ Ἀνδρούτσου. Ὁ Μιλωνᾶς ὅπως πάντοτε πολὺ καλός.

Ἡ ὁμὰς τοῦ Ὀλυμπιακοῦ ἔπαιξε μὲ ἀδικαιολόγητον νευρικότητα. Θὰ ἦτο ἴσως δυνατὸν νὰ φέρῃ ἕνα καλλίτερον ἀποτέλεσμα ἐὰν εἰς κάθε ἐπιτυγχανόμενον τέρμα δὲν ἐδημιουργοῦσε μετακινήσεις παικτῶν.

Ὁ τερματοφύλαξ ἔπαιξε πολὺ καλά. Εὐθύνεται μερικῶς μόνον διὰ τὸ 3ον τέρμα. Ἀπὸ τοὺς ἐπισθοφύλακας μόνον ὁ Πασματζῆς ἐκράτησε ἀξιόλογα τὴν θέσιν του. Ἐκ τῆς γραμμῆς τῶν μέσων καλλίτερος ὁ Καπουρδάλος.

Ἀπὸ τὴν ἐπίθεσιν καλλίτεροι ὁ ὑποδειγματικὸς ἀθλητὴς Χατζηγεωργίου καὶ ὁ Ἀρναούτης.

Πρῶτος ἐπέτυχε τέρμα ὁ Ὀλυμπιακὸς εἰς τὸ 6 λεπτὸν ἔπειτα ἀπὸ ἕνα δυνατὸ «βολέ» τοῦ Ἀρναούτη. Μετὰ ἕνα ἀκριβῶς λεπτὸν ὁ Ἀχιλλεὺς ἰσοφαρίζει ὁ Κουκλάδας μὲ δυνατὸ σούτ, τὸ ὁποῖον ὁ Πασματζῆς ἀποκρούει ἐνῶ ἡ σφαῖρα ἐχει ἤδη περάσει τὴν νοητὴν γραμμὴν τοῦ τέρματος. Εἰς τὸ 25' ὁ Γκότσης ἐξ ἀποστάσεως 1 μέτρου αὐξάνει τὸ σκόρ σὲ 2-1. Τὸ τρίτον γκὸλ ἐπετεύχθη εἰς τὸ 35' τοῦ 6' ἡμιχρονίου ἀπὸ συρτὸ σούτ τοῦ Σκούρτη πρὸ κενοῦ τέρματος. Ἦτο πολὺ ἄστοχος ἡ ἔξοδος τοῦ Καλοκαιρινοῦ.

Ὁ διαιτητὴς κ. Δερβίσης ἔπαιξε πολὺ καλά.

—Β' ΟΛΥΜΠΙΑΚΟΥ - Β' ΑΧΙΛΛΕΩΣ 3 - 1

Δὰ τὸ πρωτάθλημα τῶν ἀναπληρωματικῶν ὁμάδων ἡ Β' ὁμὰς τοῦ Ὀλυμπιακοῦ ἐνίκησε τὴν Β' Ἀχιλλέως ἐπίσης καὶ κατ' ἀντίθεσιν μὲ 3 - 1

—ΑΠΟΛΛΩΝ - ΑΣΤΗΡ 4—3

Πολὺ δύσκολος διὰ τὸν Ἀπόλλωνα ὁ προχθεσινὸς του ἀγὼν πρὸς τὸν Ἀστέρα. Μόλις καὶ μετὰ βίας κατώρθωσε νὰ ἐπιβληθῇ μὲ διαφορὰν ἑνὸς μόνον τέρματος. Ἡ ἡττηθεῖσα μάλιστα ὁμὰς ἐμφισβήτησε τὴν ἐγκυρότητα τοῦ ἐπιτευχθέντος τέρματος καὶ ἀπέβαλεν ἔνστασιν εἰς τὸν διαιτητὴν κ. Ἐλευθεριάδην.

Ὁ ἀγών, ὑποδοηθούντων καὶ τῶν ἀλλεπαλλήλων τερμάτων, ἐκράτησεν ἀδιάπτωτον τὸ ἐνδιαφέρον τῶν 1500 θεατῶν τοῦ γηπέδου.

Εἰς ἀμφότερα τὰ ἡμίχρονα ἐ-

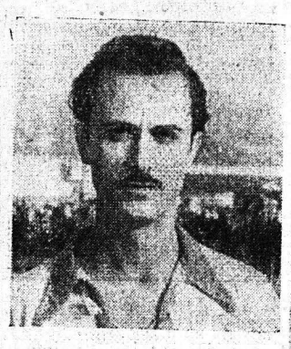

Α. ΜΑΥΡΟΠΟΥΛΟΣ. 'Ο δυναμικὸς σουτὲρ τοῦ Ἀστέρος, ὁ ὁποῖος διεκρίθη εἰς τὸν ἀγῶνα τῆς ὁμάδος του πρὸς τὸν Ἀπόλλωνα

πετεύχθησαν ἑπτὰ ἐν συνόλῳ τέρματα. Τέσσαρα ἐκ μέρους τοῦ Ἀπόλλωνος καὶ τρία τοῦ Ἀστέρος. Ἡ ἐπιτροπὴ διαιτητῶν τῆς ΕΠΣΠ θὰ ἀποφασίσῃ ἐπὶ τῆς ἐγκυρότητος ἢ μὴ τοῦ νικητηρίου τέρματος, ἐφόσον ἡ ὑποβληθεῖσα ἔνστασις θὰ ἀναπτυχθῇ ἐκ μέρους τοῦ Ἀστέρος.

ΑΙ ΑΝΑΠΛΗΡΩΜΑΤΙΚΑΙ

Διὰ τὸ πρωτάθλημα ἀναπληρωματικῶν ὁμάδων ἡ 6' Ἀστέρος ἐκέρδισε τὴν 6' Ἀπόλλωνος μὲ 1—0. Διαιτητὴς ὁ κ. Πολυκράτης.

— Ἡ 6' Ὀλυμπιακοῦ ἀνεδείχθη νικήτρια ἐπὶ τῆς 6' Ἀχιλλέως μὲ 3—1. Διαιτητὴς ὁ κ. Σεϊτανίδης.

— Ἡ Α.Ε.Κ. εἰς φιλικὸν ἀγῶνα ἐνίκησε τὴν Προοδευτικὴν μὲ 1—0. Διαιτητὴς ὁ κ. Ξυγκάκης.

ΜΠΑΣΚΕΤ

Ὁ φιλικὸς ἀγὼν μπάσκετ Ἀπόλλωνος—Σκαγιοπουλείου Ὀρφανοτροφείου ἔληξε μὲ νίκην τῆς ὁμάδος τοῦ Ὀρφανοτροφείου μὲ 35—19 καλαθιές.

ΚΟΠΤΙΚΗ - ΡΑΠΤΙΚΗ

Εἰς τὸ Ἐργοστάσιον γυναικείων φορεμάτων

ΜΑΡΙΓΟΣ ΜΑΥΡΟΥΔΗ

Παντανάσσης 28

διδάσκεται ἡ Κοπτικὴ μὲ γεωμετρίαν καθὼς καὶ ἡ Ραπτικὴ παρὰ πεπειραμένης διδασκαλίσσης.

Ἐκμάθησις τελεία καὶ συντεμωτάτη

ΕΛΛΗΝΙΚΑ ΠΑΙΔΙΚΑΙ ΕΠΙΠΛΩΣΕΙΣ

Φ. ΜΕΛΙΔΗΣ

ΠΑΝΤΑΝΑΣΣΗΣ 60

Η ΔΙΑΜΑΧΗ ΤΩΝ ΣΩΜΑΤΕΙΩΝ

ΑΝΑΓΚΗ ΣΥΜΦΙΛΙΩΣΕΩΣ ΔΙΑ ΤΗΝ ΠΡΟΑΓΩΓΗΝ ΤΟΥ ΠΟΔΟΣΦΑΙΡΟΥ

ΜΙΑ ΣΥΜΒΙΒΑΣΤΙΚΗ ΠΡΟΤΑΣΙΣ

Μὲ πραγματικὴν πικρίαν το φίλαθλον κοινὸν πληροφορεῖται τὴν προκληθεῖσαν διαμάχην μεταξὺ τῶν ποδοσφαιρικῶν σωματείων, ἐκδηλωθεῖσαν τελευταίως διὰ τῆς μὴ χρησιμοποιήσεως τοῦ στα δίου διὰ τοὺς ἀγῶνας πρωταθλήματος τῆς Ε.Π.Σ.Π. Θεωροῦμεν τόσον αὐτονόητον τὴν δυσμενεστάτην ἐπίδρασιν, τὴν ὁποίαν θὰ ἔχῃ ἐπὶ τῆς καθόλου ἀναπτύξεως καὶ προαγωγῆς τοῦ ποδοσφαίρου, ἡ παράτασις ἢ ἐνδεχομένως ἡ εὔρυνσις τῆς διαστάσεως, ὥστε νὰ παρέλκουν σχόλια. Νομίζομεν δὲ ἀπείρως προτιμότεραν καὶ ἰδιαιτέρως συμφέρουσαν διὰ τὴν ἔννοιαν τοῦ ἀθλητισμοῦ τὴν σύστασιν, ὅπως καταστῇ δυνατὴ ἡ ἄρσις τῶν διαφωνιῶν καὶ ἡ εὕρεσις τρόπου συμβιβασμοῦ μεταξὺ τῶν ἀντιμαχομένων παρατάξεων, μὲ τὴν βεβαιότητα ὅτι μία τοιαύτη προσπάθεια ἤθελεν ἐπικρουρηθῆ εἰλικρινῶς ὑφ' ὅλων ἐκείνων, οἵτινες ἐνδιαφέρονται διὰ τὴν προαγωγὴν τῆς ἀθλητικῆς ἰδέας. Ὑπάρχει, λοιπόν, μέση λύσις; Κάμνομεν τὴν ἑξῆς πρότασιν: Εἶναι δυνατὸν νὰ γίνῃ νέα προκήρυξις πρωταθλήματος εἰς μίαν σειρὰν ἤ, διὰ νέου συστήματος νὰ διαχωρισθοῦν τὰ ἔξ σωματεῖα πρώτης κατηγορίας εἰς δύο ὁμάδας καὶ μὲ διπλοῦς ἀγῶνας νὰ ὁλοκληρωθῇ κανονικῶς τὸ πρωτάθλημα. Ἐὰν προτιμηθῇ ἡ πρώτη λύσις ἡ πρωταθλήτρια 6' κατηγορίας ἠ νὰ διαγωνισθῇ δὶς μὲ τὴν τελευταίαν τῆς α' κατηγορίας ἢ νὰ ἀνέλθῃ εἰς τὴν πρώτην κατηγορίαν ἄνευ διαβαθμίσεως, αὐξανομένων τῶν σωματείων, κατ' ἐξαίρεσιν διὰ τὴν περίοδον 1948—1949 εἰς ἑπτά. Ἔτσι οὔτε ἡ 6' κατηγορία θὰ ἀδικηθῇ οὔτε ὁ φόβος τοῦ ὑποβιβασμοῦ θὰ ὑπάρχῃ. Διότι ἴσως ἡ λύσις τοῦ ὅλου ζητήματος εἰς τὸ σημεῖον αὐτὸ προσκρούει. Ἐὰν ὅμως κριθῇ καλύτερον τὸ σύστημα τῶν 2 Ὁμίλων, τότε ὁ ὑποβιβασμὸς νὰ γίνῃ ἄνευ ἀγώνων διαβαθμίσεως.

Διὰ τὴν καλυτέραν οἰκονομικὴν ἐπιτυχίαν καὶ τὴν ὁμαλὴν διεξαγωγὴν τῶν ἀγώνων, νὰ διεξαχθοῦν εἰς τὸ στάδιον τῆς Π.Γ.Ε. ὑπὸ τὴν προϋπόθεσιν ὅτι καὶ ὁ Ὀλυμπιακὸς θὰ λάβῃ κατ' ἀναλογίαν τὰ ποσοστὰ γηπέδου.

Η ΟΜΑΣ ΤΗΣ ΑΕΡΟΠΟΡΙΑΣ ΚΑΤΕΡΧΕΤΑΙ ΕΙΣ ΤΗΝ ΠΟΛΙΝ ΜΑΣ

Ὑπάρχουν πληροφορίαι ἐξ Ἀθηνῶν, καθ' ἃς τὴν προσεχῆ Κυριακὴν κατέρχεται εἰς Πάτρας διὰ νὰ ἀγωνισθῇ μὲ τὴν Π.Γ.Ε., ὑπὲρ τῆς «Φανέλλας τοῦ Στρατιώτου» ἡ πανίσχυρος ὁμὰς τῆς Ἑλληνικῆς Ἀεροπορίας, ἤτις ὡς γνωστὸν ἀγωνισθεῖσα μὲ τὸν Ὀλυμπιακὸν Πειραιῶς πρὸ δεκαπενθημέρου, ἐνώπιον τῆς Α. Μ. τῆς Βασιλίσης, τοῦ Διαδόχου καὶ μελῶν τοῦ Ὑπουργικοῦ Συμβουλίου, ἡττήθη μόνον μὲ 2—1. Ἐὰν πραγματοποιηθῇ ἡ συνάντησις αὕτη θὰ ἀποτελέσῃ σταθμὸν εἰς τὰ ποδοσφαιρικὰ χρονικὰ τῶν Πατρῶν.

Η ΚΙΝΗΣΙΣ ΤΩΝ ΑΛΛΩΝ ΠΟΛΕΩΝ

Ἐσυνεχίσθη προχθὲς εἰς τὴν πρωτεύουσαν τὸ πρωτάθλημα τῶν σωματείων α' κατηγορίας. Τὰ τεχνικὰ ἀποτελέσματα ἔχουν ὡς ἑξῆς:

ΤΟ ΠΡΩΤΑΘΛΗΜΑ ΑΘΗΝΩΝ

Ἀπόλλων — Δάφνη 4—0, Παναθηναϊκὸς — Φωστὴρ 0—0, Α. Ε. Κ. — Ἀστὴρ 4—1, Πανιώνιος — Ἀθηναϊκὸς 4—1.

Ὁ Ἀπόλλων ἤδη προηγεῖται τῆς ὑαθμολογίας μὲ διαφορὰν 4 βαθμῶν. Ὁ Παναθηναϊκὸς καὶ ἡ Α.Ε.Κ. ἰσοβαθμοῦν.

ΤΟ ΠΡΩΤΑΘΛΗΜΑ ΠΕΙΡΑΙΩΣ

Ἐξ ἄλλου εἰς τὸν Πειραιὰ συνεχισθέντος τοῦ πρωταθλήματος προέκυψαν τὰ ἑξῆς ἀποτελέσματα:

Ὀλυμπιακὸς — Ἄμυνα 4—0, Ἐθνικὸς — Πανελευσινιακος 2—1. Ἀτρόμητος — Ἄρης 1—0, Προοδευτικὴ — Νεάπολις 6—1.

ΕΙΣ ΤΗΝ ΘΕΣΣΑΛΟΝΙΚΗΝ

Εἰς τὴν πρωτεύουσαν τοῦ βορρᾶ ἐσυνεχίσθη ἐπίσης τὸ πρωτάθλημα μὲ τὰ ἑξῆς ἀποτελέσματα:

Ἡρακλῆς — Μ. Ἀλεξανδρος 3—0, Ἄρης—Μακεδονικὸς 0—0.

ΕΙΣ ΜΕΣΟΛΟΓΓΙΟΝ

Ἡ Α.Ε.Μ. ἐπέτυχε προχθὲς θριαμβευτικὴν νίκην ἐπὶ μικτῆς ὁμάδος παικτῶν Αἰγίου μὲ τέρματα 4—0.

ΕΙΣ ΑΓΡΙΝΙΟΝ

Ὁ Παναιτωλικὸς ἐνίκησε τὸν Ἀπόλλωνα Ἀγρινίου μὲ σκὸρ 3—1.

Σ. Σ. Λεπτομερείας τῶν ἀγώνων Μεσολογγίου — Ἀγρινίου θὰ δημοσιεύσωμεν αὔριον.

ΣΥΝΕΛΕΥΣΙΣ ΤΗΣ Φ.Ι.Φ.Α.

Ἡ Διεθνὴς Ποδοσφαιρικὴ Ὁμοσπονδία εἰδοποίησε τὴν Ε.Π.Ο. ὅτι ἡ γενικὴ συνέλευσις τῶν μελῶν της ὡρίσθη διὰ τὴν 27ην καὶ 28ην Ἰουνίου. Δὲν ἀναφέρεται ἡ πόλις τῆς συγκεντρώσεως τῶν ἀντιπροσώπων τῶν διαφόρων ἐθνῶν.

ΑΠΟ ΤΗΝ ΖΩΗΝ ΤΩΝ ΠΡΟΣΚΟΠΩΝ ΜΑΣ

Η ΣΥΜΜΕΤΟΧΗ ΤΩΝ ΠΡΟΣΚΟΠΩΝ ΕΙΣ ΤΗΝ ΔΕΝΔΡΟΦΥΤΕΥΣΙΝ

Εἰς τὰ προχθεσινὰ ἐγκαίνια τῆς δενδροφυτεύσεως τοῦ φρουρίου παρέστησαν ὅλαι σχεδὸν αἱ ὁμάδες καὶ ἀγέλαι λυκοπούλων, ὅπου ἐβοήθησαν εἰς τὴν διατήρησιν τῆς τάξεως, εἰς τὸν τόπον τοῦ ἁγιασμοῦ καὶ κατὰ τὴν ἔξοδον τοῦ πλήθους. Ὁ μικρὸς ἀριθμὸς τῶν προσκόπων ὠφείλετο εἰς τὰ διαγωνίσματα τῶν μαθητῶν.

ΑΙ ΔΙΑΚΟΠΑΙ ΛΟΓΩ ΔΙΑΓΩΝΙΣΜΩΝ

Ἀπὸ τῆς χθὲς Δευτέρας ὅλαι αἱ ὁμάδες καὶ ἀγέλαι διέκοψαν τὰς ἐργασίας των λόγῳ τῶν ἀρξαμένων μαθητικῶν διαγωνισμῶν. Θὰ παραμείνουν κλεισταὶ διὰ τοὺς μαθητὰς μέχρι τῆς περατώσεως τούτων.

ΟΙ ΠΡΟΣΚΟΠΟΙ ΔΙΑ ΤΗΝ «ΦΑΝΕΛΛΑΝ ΤΟΥ ΣΤΡΑΤΙΩΤΟΥ»

Ἡ συμβολὴ τοῦ Προσκοπισμοῦ τῆς πόλεώς μας εἰς τὴν συσκευασίαν δεμάτων τῆς «Φανέλλας τοῦ Στρατιώτου» εἶναι μεγάλη. Ἀπὸ διμήνου οἱ Πρόσκοποι βοηθοῦν, κάθε βράδυ, εἰς τὴν συσκευασίαν μεγαλυτέρου ἀριθμοῦ δεμάτων. Τὴν τελευταίαν δὲ ἀποστολὴν τούτων μέχρι τῆς δεύτερης εἶχε συνοδεύσει καὶ ἐντιπρόσωπος τῆς Τοπικῆς Ἐφορίας Πατρῶν.

ΕΚΔΟΣΕΙΣ

Ἐκυκλοφόρησε καὶ πωλεῖται παντοῦ τὸ τεῦχος τοῦ Ἰανουαρίου τοῦ προσκοπικοῦ περιοδικοῦ «Ὁ Πρόσκοπος» μὲ ποικίλην καὶ ἐνδιαφέρουσαν ὕλην γιὰ μικροὺς καὶ μεγάλους.

ΕΟΡΤΑΙ

Ἡ χθεσινὴ ἡμέρα ἦτο μεγάλη γιὰ τοὺς προσκόπους ὅλου τοῦ κόσμου. Αὐτὴ ἡ ἡμέρα εἶναι ἀφιερωμένη εἰς τὴν Μητέραν, γι' αὐτὸ καὶ λέγεται ἡ Ἑορτὴ τῆς Μητέρας. Οἱ Πρόσκοποι τῶν Πατρῶν θὰ τὴν ἑορτάσουν μετὰ τὸ πέρας τῶν διακοπῶν τῶν ἐργασιῶν τῶν ὁμάδων.

ΤΟ ΥΠΟΥΡΓΕΙΟΝ ΠΑΙΔΕΙΑΣ ΔΙΑ ΤΗΝ ΠΕΙΘΑΡΧΙΑΝ ΤΩΝ ΑΘΗΝΩΝ

Τὸ Ὑπουργεῖον Παιδείας ἐξ ἀφορμῆς τῶν σημειουμένων ἐκτρόπων καὶ ἐπεισοδίων κατὰ τὰς συναντήσεις εἰς βάρος διαιτητῶν ἢ εἰς βάρος παικτῶν ἢ φιλάθλων ἀπηύθυνεν αὐστηρὰν προειδοποιητικὴν ἐγκύκλιον πρὸς τὴν ΕΠΟ, τὰς Ἑνώσεις καὶ τὰ Σωματεῖα.

Εἰς τὴν ἐγκύκλιον τονίζεται ὅτι τὰ ἐπεισόδια προσβάλλουν τὴν ἀθλητικὴν ἰδέαν, διατάσσεται δὲ ὅπως ληφθοῦν κατὰ τῶν ἀπειθαρχούντων τὰ προσήκοντα μέτρα καὶ ἐπιβάλλονται αἱ αὐστηραὶ ποιναὶ τῶν κανονισμῶν. Ἐν ἐναντίᾳ περιπτώσει τὸ Ὑπουργεῖον θὰ ἀναγκασθῇ νὰ λάβῃ αὐστηρότατα μέτρα καὶ νομοθετικῶς.

ΠΑΤΡΙΝΗ ΖΩΗ

ΠΡΟ 36 ΕΤΩΝ

ΑΠΟ ΤΑ ΠΑΤΡΙΝΑ ΦΥΛΛΑ

ΕΚ ΤΟΥ «ΝΕΟΛΟΓΟΥ»

3 Φεβρουαρίου 1912

Χαιρετισμοὶ—Κατόπιν διακοινώσεως τῶν Δυνάμεων, καθ' ἣν ὁμοφώνως αὗται ἐπεστήριξαν τὴν μὴ παραδοχὴν τῶν ἐγγράφων τῆς Κρητικῆς Κυβερνήσεως μὲ τὰ Ἑλληνικὰ ἐμβλήματα, ἡ Προσωρινὴ Ἐπαναστατικὴ Κυβέρνησις ἀπεφάσισεν ὅπως τοῦ λοιποῦ διακόψῃ τὴν ἀνταλλαγὴν ἐγγράφων μὲ τὰ τῶν ξένων προξενείων.

Χανιά.—Οἱ πρόξενοι τῶν Προστατευουσῶν Δυνάμεων ἀπηθύνανε ἐξ ἀνόνας, διὰ τῆς συνιστοῦν ὅπως τηρηθῇ ἡ τάξις ἐν τῇ νήσῳ, σεβασθοῦν δὲ καὶ τιμωρηθοῦν οἱ ὑρασταὶ τοῦ φόνου Μουσουλμάνων ἐν Ρεθύμνῃ.

Ρώμη.—Ἐγνώσθη ὅτι Ἀγγλικὴ Ἑταιρεία ἀνέλαβε νὰ ἐκτελέσῃ τεράστια ὑδραυλικὰ ἔργα εἰς τὸ Αἰγαῖον.

Βερολῖνον.—Ὁ ἀεροπόρος Σμὶτ καταπεσὼν ἐξ ἱκανοῦ ὕψους κατά τινα πτῆσιν τοῦ ἀεροστάτου του ἐφονεύθη.

Κων)πολις.—Τὸ Στρατοδικεῖον κατεδίκασεν εἰς τετράμηνον φυλάκισιν τὸν τέως Ἕλληνα βουλευτὴν Κοσμίδην, διότι ἐδημοσίευσεν ἄρθρον, θεωρηθὲν ὡς ὑπονομευτικὸν τοῦ καθεστῶτος.

Σὰν Ρέμμο.—Εἰς τινα λάκκον σχηματισθέντα ἐν τῇ ἀκτῇ κατόπιν καθιζήσεως τοῦ ἐδάφους, κατέπεσαν 45 μαθηταί, ἐξ ὧν 5 ἀπέθανον καὶ 10 ἐτραυματίσθησαν.

—Βεβαιοῦται ὅτι ὁ πρωθυπουργὸς κ. Βενιζέλος ἀπεφάσισεν ὅπως περιοδεύσῃ εἰς τὰς ἐπαρχίας, ἀρχόμενος ἐκ Πατρῶν, ἔνθα καὶ θέλει ἐκθέσει τὸ πρόγραμμα τῆς Κυβερνήσεως.

—Ἐγνώσθη ἀσφαλῶς ὅτι πρόκειται νὰ παραιτηθῇ τῆς θέσεως τοῦ Γενικοῦ Γραμματέως τοῦ Ὑπουργείου τῶν Οἰκονομικῶν ὁ κ. Γεωργ. Καφαντάρης.

—Τηλεγραφοῦν ἐκ Ζακύνθου, ὅτι ἰσχυρὰ σεισμικὴ δόνησις ἐκλόνισε τὸ ἔδαφος τῆς νήσου.

—Εἰς ἐκ τῶν ὑπαλλήλων τοῦ ἐν τῇ πρωτευούσῃ καταστήματος Μπαχαρίᾳ, Μὰξ Βάγνερ ὀνόματι, Γερμανὸς τὴν καταγωγήν, ἔκλεψε 1300 δρ. καὶ διάφορα κοσμήματα μεγάλης ἀξίας, δραπετεύσας δὲ κατῆλθεν εἰς Πάτρας, προτιθέμενος νὰ ἀπέλθῃ εἰς τὸ ἐξωτερικόν. Οὗτος συνελήφθη ὑπὸ τοῦ ἐνωμοτάρχου Κριάλη, ὅστις καὶ ἀνεῦρε τὰ κλοπιμαῖα.

—Ἐξ Ἀθηνῶν ἠγγέλθη ἡ μνηστεία τοῦ διαπρεποῦς πολιτευτοῦ κ. Ἀνδρέα Μιχαλακοπούλου μετὰ τῆς ἐκτάκτως συμπαθοῦς καὶ μορφωμένης δεσποινίδος Λιλίκας Τσιτσοπούλου. Σωρεία τηλεγραφημάτων συγχαρητηρίων ἐστάλη ἐντεῦθεν πρὸς τὸν μνηστῆρα.

ΑΝΑΙΡΕΣΙΣ ΨΕΥΔΩΝ

Κύριε Διευθυντά,

Ἐλέχθη ὑπό τινων καφενοβίων, ὅτι οἱ ἐκ Ναυπακτίας ὑπερασπισταὶ τῆς Ἀραχώβης, δὲν ἐπολέμησαν. Οὐδὲν τούτου ἀναληθέστερον. Οἱ λεοντόθυμοι οὗτοι ἥρωες, οἱ ἀθάνατοι τσολιάδες, ὑπὸ τὴν ἡγεσίαν ἡμιθέων ἀξιωματικῶν, ἐπολέμησαν ἐπὶ 14 ὥρας, ὡς γίγαντες, ὅταν δὲ, διὰ προδοσίας, ἐκυκλώθησαν καὶ οὐδὲν φυσίγγιον ἀπέμενεν εἰς αὐτοὺς, ἐχρησιμοποίησαν τὰ ὅπλα, τὰ ὁποῖα ἡ φύσις ἐδώρησεν εἰς τοὺς ἀπαραμίλλους τούτους μαχητάς, ἤτοι τοὺς ὄνυχας καὶ τοὺς ὀδόντας, κατενεγκόντες βαρυτάτας ἀπωλείας εἰς τοὺς προδότας, τὸν ἀριθμὸν τῶν ὁποίων ἡ Μόσχα προσδιορίζει εἰς 61 νεκροὺς καὶ 204 τραυματίας, ἀποκρίπτουσα τὴν πανωλεθρίαν των καὶ μὴ διστάζουσα νὰ διακηρύξῃ ὅτι εἰς χεῖρας τῶν προδοτῶν περιῆλθον καὶ πολλὰ αὐτοκίνητα, ἅτινα ἐπὶ πολλὰς δεκαετηρίδας θὰ εἶναι ἄγνωστα εἰς τὰ ὀρεινὰ ἐδάφητῆς Ἀραχώβης καὶ τοῦ Πλατάνου.

Μετὰ τιμῆς

ΚΩΝΣΤ. Λ. ΜΑΚΡΥΓΙΑΝΝΗΣ

Ναύπακτος 28)1)48

Ο κ. Δ. ΜΗΤΡΟΥ

Ὁ ἀπὸ διμήνου προσληφθεὶς ὡς δεξιὸς ἱεροψάλτης τοῦ Ἁγίου Νικολάου κ. Δ. Μήτρου, κατὰ γενικὴν ὁμολογίαν, ἐπῆρξε μία πλήρης ἱκανοποίησις διὰ τοὺς ἀίλους τῆς Βυζαντινῆς μουσικῆς. Καὶ τοῦτο διότι πρόκειται περὶ ἀνδὸς πράγματι ἀριστοτέχνου. Ὀφείλομεν διὰ τοῦτο νὰ διατρανώσωμεν τὸν θαυμασμόν μας πρὸς τὸν κ. Μήτρου καὶ τὰς εὐχαριστίας μας πρὸς τὸν Σεβασμ. Μητροπολίτην διὰ τὴν ἔγκρισιν τῆς προσλήψεως τόσον ἐξαιρετικοῦ μελωδοῦ εἰς τὸν ναὸν τῆς ἐνορίας μας.

(Πολλοὶ ἐνορῖται)

ΤΗΣ ΣΤΙΓΜΗΣ

Ἡ ἑορτὴ εἰς τὸ φρούριον ἀπετέλεσε τὴν εὐκαιρίαν σὶς μίαν ὁμοθυμὸν ἄνοδον τῶν συμπολιτῶν πρὸς τὰ ἐκεῖ.

—Σημειωτέον δὲ ὅτι ἦσαν πολλοὶ ἐξ αὐτῶν ποὺ εἶχαν νὰ ἐπισκεφθοῦν τὸ φρούριον ἀπὸ τῶν προπολεμικῶν ἐτῶν.

— Μερικοὶ μάλιστα δὲν ξαναπῆγαν ἐκεῖ ἐπάνω ἀπὸ τὸν καιρὸν ποὺ κατηργήθησαν αἱ φυλακαί!

— Οἱ ἀνελθόντες προχθὲς εἰς τὴν «ἀκρόπολιν» διεπιστώσαν τὸν ταχὺν ρυθμὸν τῶν ἐργασιῶν πρὸς διευθετησιν τοῦ ἐντὸς αὐτῆς χώρου εἰς πάρκον.

— Ἠνοίχθησαν ἤδη οἱ λάκκοι, ἐντὸς τῶν ὁποίων θὰ φυτευθοῦν περὶ τὰ 1500 δένδρα.

— Ἡ ἀρχὴ ἔγινε προχθὲς μὲ τὴν ἑορτήν, καθ' ἣν οἱ ἐπίσημοι ἐφύτευσαν συμβολικῶς ἀνὰ μίαν ἐλαίαν.

— Τόσον τὰ φυλλοβόλα, ὅσον καὶ τὰ ἀειθαλῆ δένδρα ποὺ θὰ ἐξωραΐσουν τὸν ἱστορικὸν αὐτὸν χῶρον, θὰ εἶναι καθαρῶς ἑλληνικά.

—Πλὴν τῶν ἐλαιῶν, αἱ ὁποῖαι θὰ εἶναι ὀλίγοσταὶ εἰς ἀριθμόν, θὰ φυτευθοῦν κατὰ πλατείας κυπαρίσσια, πλατάνια, εὐκάλυπτοι, βαρδατσιές, ἐσπεριδοειδῆ, ἀμυγδαλιὲς κλπ.

— Θ' ἀποφευχθῇ ἡ φύτευσις παντὸς ξενικοῦ δένδρου, μηδ' αὐτῆς τῆς ἀκακίας ἐξαιρουμένης, ἡ ὁποία εἰσήχθη εἰς τὴν Ἑλλάδα, ὡς γνωστὸν, τῷ 1883.

— Οἱ μεταξὺ τῶν δενδροφύτων πλατειῶν κενοὶ χῶροι θὰ καλυφθοῦν μὲ πρασινάδες καὶ βαμνοειδῆ, ὅπως ροδοδάφνες, κουμαριές, πρίνους κλπ.

— Ἡ ὅλη ἐργασία ἐκτελεῖται βάσει σχεδίου τοῦ παρκολόγου κ. Παράσχη.

— Εἰς τὸ σχέδιον δὲ τοῦτο περιλαμβάνεται καὶ ἡ διευθέτησις τοῦ πάρκου τοῦ παρὰ τὴν νοτιοδυτικὴν πλευρ