ΑΘΛΗΤΙΚΗ ΚΙΝΗΣΙΣ

Ἡ παγκόσμιος πρωταθλήτρια τῆς παγοδρομίας Καναδὴ Μπάρμπαρα Ἄνν Σκὸτ ἐκτελεῖ θεαματικὴν «φιγούραν», προπονουμένη εἰς τὸ στάδιον τοῦ Σαὶν Μόριτς μετὰ τὴν ἔναρξιν τῆς χειμερινῆς Ὀλυμπιάδος.

Ο ΑΘΛΗΤΙΣΜΟΣ ΕΙΣ ΤΗΝ ΕΚΠΑΙΔΕΥΣΙΝ

ΟΙ ΠΡΩΤΟΙ ΠΑΝΕΛΛΗΝΙΟΙ ΣΧΟΛΙΚΟΙ ΑΓΩΝΕΣ

ΘΑ ΤΕΛΕΣΘΟΥΝ ΤΟΝ ΙΟΥΝΙΟΝ ΕΙΣ ΤΟ ΠΑΝΑΘΗΝΑΪΚΟΝ ΣΤΑΔΙΟΝ

ΑΙ ΛΕΠΤΟΜΕΡΕΙΑΙ ΤΗΣ ΟΡΓΑΝΩΣΕΩΣ ΤΟΥ

Ἐὰν θελήσωμεν νὰ ἐξετάσωμεν τὰ αἴτια τῆς στασιμότητος, ἡ ὁποία παρατηρεῖται εἰς τὸν Ἑλληνικὸν κλασσικὸν ἀθλητισμόν, ἐν συγκρίσει μὲ τὰ διάφορα ἄλλα Μεσογειακὰ Ἐθνικὰ κατ' ἀναλογίαν τοῦ πληθυσμοῦ μὲ τὰς ὑπολοίπους χώρας τοῦ κόσμου, δὲν θὰ εἶναι καθόλου δύσκολον νὰ τὰ προσδιορίσωμεν.

Ἡ στασιμότης ὀφείλεται εἰς τὴν μὴ καλλιέργειαν τοῦ ἀθλητισμοῦ εἰς τὰ σχολεῖα καὶ τὰ Ἀνώτατα Ἐκπαιδευτήρια. Αἱ εὐθῦναι τῶν χειριζομένων τὰ τῆς Παιδείας εἶναι βαρύταται. Εἶναι πρωτοφανὲς διὰ μίαν χώραν, ἡ ὁποία φιλοδοξεῖ νὰ διατηρήσῃ τὴν φλόγαν τῆς Ὀλυμπιακῆς ἰδέας, τὴν ὁποίαν τῆς ἐκληροδότησαν οἱ πρόγονοί της, νὰ ἀγνοῇ τὰ παραγωγικὰ φυτώρια τῶν Πανεπιστημίων καὶ τῶν λοιπῶν ἐκπαιδευτηρίων.

Μόνον παρήγορον γεγονὸς διὰ τὸ μέλλον εἶναι, ὅτι τὸ ὑπουργεῖον Παιδείας ἀπεφάσισε φαίνεται νὰ πραγματοποιήσῃ τὸ πρῶτον βῆμα. Διὰ πρώτην φορὰν εἰς τὰ ἐκπαιδευτικὰ καὶ ἀθλητικὰ χρονικά, οἱ ἐφετεινοὶ Σχολικοὶ ἀγῶνες θὰ προσλάβουν πανελλήνιον χαρακτῆρα. Κατὰ τὴν σχετικὴν ἀπόφασιν τῆς Διευθύνσεως Σωματικῆς Ἀγωγῆς τοῦ ὑπουργείου Παιδείας, οἱ Πανελλήνιοι Σχολικοὶ ἀγῶνες καὶ ἐπιδείξεις θὰ εἶναι ἐτήσιοι, πιθανώτατα δὲ θὰ τελοῦνται εἰς δύο ἡμέρας. Τὴν πρώτην ἡμέραν θὰ τελοῦνται γυμναστικαὶ ἐπιδείξεις — ἴσως δὲ καὶ μέρος ἀγωνισμάτων — κατὰ τὸ ἀρχαῖκὸν σύστημα, τὴν δὲ ἑπομένην οἱ Πανελλήνιοι μαθηταὶ καὶ μαθητριῶν.

Οἱ ἀθλητικοὶ ἀγῶνες θὰ διεξάγωνται κατὰ τὸ σύγχρονον σύστημα καὶ σύμφωνα μὲ τοὺς κανονισμοὺς τοῦ ΣΕΓΑΣ. Τοιουτοτρόπως θὰ δημιουργηθοῦν καὶ «Πανελλήνια μαθητικὰ ρεκόρ» ὅπως εἰς ὅλας τὰς χώρας τοῦ κόσμου. Οἱ ἀγῶνες οὗτοι θὰ τελεσθοῦν εἰς τὸ Παναθηναϊκὸν Στάδιον τὴν πρώτην τοῦ προσεχοῦς μηνὸς Ἰουνίου. Τούτων θὰ προηγηθοῦν, ὡς προκριματικοὶ καθὼς καὶ ἀγῶνες προετοιμασίας τῶν μαθητῶν, οἱ ἐσωτερικοὶ τῶν Γυμνασίων καὶ οἱ περιφερειακοί.

Ὑπὸ τῶν ἁρμοδίων ὑπηρεσιῶν τοῦ Ὑπουργείου ἔχουν ἤδη ἀρχίσει αἱ σχετικαὶ προετοιμασίαι, λαμβάνονται δὲ ὅλα τὰ μέτρα διὰ τὴν ἐξεύρεσιν ἀνέτων καταλυμμάτων διὰ τὰς ἐπαρχιακὰς ἀντιπροσωπείας, αἱ ὁποῖαι θὰ εἶναι τριμελεῖς ἢ πενταμελεῖς ὡς καὶ δι' ἀτὴν διατροφήν των.

Παραλλήλως εἰς Ἀθήνας ἤρχισαν συσκέψεις μεταξὺ τῶν Ἐπιθεωρητῶν τῆς Σωματικῆς Ἀγωγῆς καὶ Μέσης Ἐκπαιδεύσεως διὰ τὴν ἐπιτυχεστέραν διοργάνωσιν τῶν ἀγώνων. Τὰ ἀποτελέσματα τῶν ἀγώνων τούτων θὰ εἶναι ἀναμφιβόλως σημαντικὰ καὶ λίαν ἐπωφελῆ. Διότι εἶναι φυσικόν, μετὰ τὴν εἴσοδον τοῦ ἀθλητισμοῦ εἰς τὰ Σχολεῖα, νὰ ἐπακολουθήσῃ καὶ ἡ ὑποχρεωτικὴ του καλλιέργεια εἰς τὰ Πανεπιστήμια καὶ τὰς Ἀνωτάτας Σχολάς. Θὰ εἶναι ἡ μόνη ἐλπὶς νὰ δημιουργήσωμεν ἀθλητισμὸν ἀντάξιον τῶν εὐγενῶν παραδόσεων τοῦ Ἔθνους.

Η ΒΑΘΜΟΛΟΓΙΑ ΤΟΥ ΠΡΩΤΑΘΛΗΜΑΤΟΣ

Ὁ βαθμολογικὸς πίναξ τῶν ὁμάδων εἰς τὸ πρωτάθλημα, ἐκ τῶν μέχρι σήμερον ἀγώνων ἔχει οὕτω :

Α' ΚΑΤΗΓΟΡΙΑ

	Ἀγῶνες	βαθμοὶ
1) Ἀχιλλεὺς	3	7
2) Θύελλα	2	6
3) Ἀπόλλων	2	6
4) Ἀστὴρ	3	5
5) Ὀλυμπιακὸς	3	4
6) Παναχαϊκὴ	3	0

ΑΝΑΠΛΗΡΩΜΑΤΙΚΑΙ

	Ἀγῶνες	βαθμοὶ
1) Ἀστὴρ	3	9
2) Ὀλυμπιακὸς	3	8
3) Θύελλα	2	5
4) Ἀπόλλων	2	4
5) Ἀχιλλεὺς	3	3
6) Παναχαϊκὴ	3	1

ΣΗΜ: Ἡ «Παναχαϊκὴ» μὴ μετέχουσα τῶν ἀγώνων μηδενίζεται. Ἐκκρεμεῖ ἔνστασις ἐπὶ ἀγῶνος Ἀπόλλωνος — Ἀστέρος.

ΔΙΑΦΟΡΟΙ ΑΘΛΗΤΙΚΑΙ ΕΙΔΗΣΕΙΣ

—Ο ΑΓΩΝ ΑΝΩΜΑΛΟΥ ΔΡΟΜΟΥ

Ὁ «Ἀστὴρ» ὡς ὀργανωτὴς σύλλογος τοῦ περιφερειακοῦ ἀγῶνος ἐπὶ ἀνωμάλου ἐδάφους 6.000 μ. διὰ τὴν περίοδον 1948 ἐκοινοποίησεν ἐγκύκλιον πρὸς τὰ ὑπὸ τὸν ΣΕΓΑΣ σωματεῖα τῆς Βορείου Πελοποννήσου διὰ τῆς ὁποίας γνωρίζει τὰς λεπτομερείας τῆς τελέσεως, τῆς ἡμέρας ὁρισθείσης διὰ τὴν 29ην Φεβρουαρίου. Εἰδοποιήθησαν τὰ σωματεῖα «Παναχαϊκὴ», «Ἀπόλλων», «Ἐθνικός» Αἰγίου καὶ «Ἑλλὰς» Βέλλου Κορινθίας ὅπως δηλώσουν συμμετοχὴν μέχρι τῆς 15 Φεβρουαρίου.

—ΤΟ ΣΤΑΔΙΟΝ ΘΑ ΕΞΥΠΗΡΕΤΗΜΟΝΟΝ ΤΟΝ ΚΛΑΣΣΙΚΟΝ ΑΘΛΗΤΙΣΜΟΝ

Δι' ἐγγράφου τῆς Π.Γ.Ε. κοινοποιηθέντος χθὲς εἰς τὸ διοικ. συμβούλιον τῆς Ε.ΠΣΠ, γνωστοποιεῖται, ὅτι τὸ Στάδιον τοῦ λοιποῦ θὰ χρησιμοποιεῖται μόνον διὰ τὴν τέλεσιν ἀγώνων κλασσικοῦ ἀθλητισμοῦ καὶ ἀθλοπαιδιῶν καθὼς ἐπίσης καὶ διὰ τὰς προπονήσεις τῶν ἀθλητῶν.

—ΣΥΝΕΛΕΥΣΙΣ ΤΩΝ ΔΙΑΙΤΗΤΩΝ

Εἰς τὰ γραφεῖα τῆς ΕΠΣΠ, συνέρχονται σήμερον τὴν 8ην μ.μ. τὰ μέλη τοῦ Συνδέσμου τῶν Διαιτητῶν, προκειμένου νὰ λάβουν ἀποφάσεις ἐπὶ γενικῆς φύσεως ζητημάτων.

ΔΥΟ ΣΥΜΒΟΛΙΚΑ ΓΕΓΟΝΟΤΑ ΕΙΣ ΤΟΥΣ ΟΛΥΜΠΙΑΚΟΥΣ ΑΓΩΝΑΣ ΤΟΥ ΑΘΗΝΑΙΝΟΥ

Κατὰ τὴν πρώτην ἡμέραν τῶν Ὀλυμπιακῶν Ἀγώνων θὰ λάβουν χώραν δύο σημαντικὰ γεγονότα: Ἡ ἄφιξις τῆς συμβολικῆς δάδας, ἡ ὁποία θὰ μεταφερθῇ ὑπὸ σκυταλοδρόμων ἐκ τῆς Ὀλυμπίας. Ἡ δὰς θὰ ἀναφθῇ ἀπὸ τὰς ἡλιακὰς ἀκτῖνας τῇ βοηθείᾳ ἑνὸς φακοῦ, ὅπως συνηθίζετο νὰ γίνεται καὶ κατὰ τὴν ἀρχαιότητα, καὶ θὰ διατηρηθῇ ἀναμμένη ἡμέρα καὶ νύκτα καθ' ὁλην τὴν διάρκειαν τῶν ἀγώνων. Τὸ ἄλλο σημαντικὸν γεγονὸς τῆς ἡμέρας αὐτῆς θὰ εἶναι ἡ ἀπελευθέρωσις τῶν περιστερῶν, ὅπως ἀκριβῶς ἐγένετο καὶ τὸν παλαιὸν καιρόν, ὁπότε αὗται ἐχρησιμοποιοῦντο ὡς μέσον διὰ τὴν ἀναγγελίαν τῆς ἐνάρξεων τῶν ἀγώνων καὶ ὡς σύμβολον καταπαύσεως τῶν τοπικῶν πολέμων.

ΔΙΑΚΗΡΥΞΙΣ

Ὁ Δήμαρχος Πατρέων διακηρύττει ὅτι :

Ἐκτίθεται εἰς πρόχειρον φανερὰν μειοδοτικὴν δημοπρασίαν τὴν προσεχῆ Δευτέραν 9 Φεβρουαρίου καὶ ὥραν 12ην μεσημβρινὴν ἡ προμήθεια ὀπτοπλίνθων διὰ τὴν συντήρησιν τῶν ὑπονόμων τῆς πόλεως.

Προϋπολογισμὸς δραχμὰς 4.000.000.

Πάτραι τῇ 5)2)1948.

Ὁ Δήμαρχος Πατρέων
Θ. ΖΑΦΕΙΡΟΠΟΥΛΟΣ

ΠΑΤΡΙΝΗ ΖΩΗ

ΠΡΟ 36 ΕΤΩΝ

ΑΠΟ ΤΑ ΠΑΤΡΙΝΑ ΦΥΛΛΑ

ΕΚ ΤΟΥ «ΝΕΟΛΟΓΟΥ»

6 Φεβρουαρίου 1912

Λονδῖνον.— Μεγάλη ἀδημονία κρατεῖ παρὰ τῷ Ἀγγλικῷ λαῷ καὶ ἰδίᾳ τῷ ἐμπορικῷ, ἕνεκα τῆς ἐπικειμένης γενικῆς ἀπεργίας τῶν ἀνθρακωρύχων. Ὁ ὑπουργὸς τῶν Ἐξωτερικῶν Ἔδουαρδ Γρέυ εὑρισκόμενος εἰς Μάντσεστερ, ἐχαρακτήρισε τὴν ἐπικειμένην ἀπεργίαν ὡς ἐθνικὴν καταστροφήν.

Κων)πολις.—Ἐν σχέσει μὲ τὴν καταδίκην τοῦ τέως βουλευτοῦ κ. Κοσμίδη, ὁ ἐπίσης τέως βουλευτὴς κ. Μπούσιος ἐδημοσίευσε σφοδρὸν ἄρθρον ἐναντίον τοῦ Νεοτουρκικοῦ κομιτάτου.

Βιέννη.—Τὸ πένθος ἐπὶ τῷ θανάτῳ τοῦ Αὐστριακοῦ Καγκελαρίου Αἴρενταλ εἶναι πάνδημον. Πανταχόθεν τῆς Αὐτοκρατορίας ἀγγέλλεται ὅτι ἡ θλίψις εἶναι βαθυτάτη, ἐπὶ τῇ ἀπωλείᾳ ἰσχυροῦ διπλωματικοῦ παράγοντος τῆς Αὐστρίας.

Θεσσαλονίκη.—Βόμβα ἐκρηγεῖσα παρὰ τὸ κονάκιον τοῦ Κιρτζόβα ἐπέφερε τὴν καταστροφὴν τοῦ ἀστυνομικοῦ σταθμοῦ καὶ τοῦ ληξιαρχείου. Ἐσημειώθησαν 4 νεκροὶ καὶ 5 τραυματίαι.

Λονδῖνον.—Κατόπιν τῆς ἀποτυχίας συνεννοήσεως ἰδιοκτητῶν καὶ ἐργατῶν τῶν ἀνθρακωρυχείων ἡ γενικὴ ἀπεργία θεωρεῖται βεβαία. Ἡ Κυβέρνησις ἀπεφάσισε νὰ ἐπέμβῃ.

Κων)πολις.—Ὁ Σουλτάνος ἔδωρησε 3.000 Τουρκικὰς λίρας ὑπὲρ χηρῶν καὶ ὀρφανῶν τῶν ἐν Ἀφρικῇ πεσόντων Τούρκων στρατιωτῶν καὶ ἀξιωματικῶν.

—Ἡ διαφορὰ μεταξὺ Δημοσίου καὶ Δήμου Πατρῶν παραμένει ἐκκρεμής. Τὸ ὑπουργεῖον δὲν ἀπήντησεν ἀκόμη εἰς τὰ τηλεγραφήματα τοῦ κ. Νομάρχου. Ἐν τούτοις ἡ καθαριότης ἐπανελήφθη χθὲς, ἐξευρεθέντος ἐνὸς χρηματικοῦ ποσοῦ ἐξ 7.500 δραχμῶν.

—Ἡ μηνιγγῖτις ὑφίσταται ἐν ὑφέσει εἰς τὸν Γαλατᾶν τοῦ Μεσολογγίου, μετεδόθη ὅμως εἰς τὸ Ἀγρίνιον, ὅπου ἐσημειώθησαν κρούσματά τινα. Ἐξ ἄλλου ἡ μηνιγγῖτις ἐξεδηλώθη καὶ εἰς Πύργον, ὅπου ἐσημειώθησαν τρεῖς θάνατοι.

—Παρὰ τὰς Ἰτέας εἰς ἱερεὺς Μιντιλογλίου συναντήσας μίαν γυναῖκα, ἀφοῦ τὴν ἐξύβρισε, τὴν ἐράπισεν εἰς τὸ πρόσωπον. Δύο καπραγωγοὶ παρατυχόντες ἐπενέβησαν καὶ ἐλύτρωσαν τὴν γυναῖκα ἐκ τῶν χειρῶν τοῦ ἱερέως.

—Τὸ Διοικητικὸν Συμβούλιον τῆς Φιλαρμονικῆς Ἑταιρείας ἀπεφάσισεν ὅπως διοργανώσῃ κατὰ τὰ ἐν προσεχῆ ἄνοιξιν ἑορτὰς ἀνθοπολέμου εἰς τὴν πλατεῖαν τῶν Ὑψηλῶν Ἀλωνίων.

ΠΡΟΣΚΛΗΣΙΣ

—Ἐνώσεως Ἀγοραστῶν Ἀκινήτων νομοῦ Ἀχαΐας 1941 — 1944.

Καλοῦνται ἅπαντες οἱ ἀγορασταὶ ἀκινήτων 1941—44 ἐγγεγραμμένοι καὶ μὴ εἰς τὴν Ἕνωσιν εἰς Γενικὴν Συνέλευσιν ἐν τῇ γνωστῇ αἰθούσῃ ὁδὸς Μαιζώνος ἀριθ. 94, τὴν 8ην τρέχοντος μηνὸς ἢ ἐν περιπτώσει μὴ ἀπαρτίας τὴν 15ην τρέχοντος ἡμέραν Κυριακὴν καὶ ὥραν 10 ½ π. μ. Ἀνάγκη νὰ ἔλθωσιν ἅπαντες γενικῶς. Θέματα πρὸς συζήτησιν: 1) Σοβαραὶ ἀνακοινώσεις. 2) Ἀρχαιρεσίαι.

(Ἐκ τοῦ Γραφείου)

ΑΙΘΟΥΣΑ
ΒΑΓΓΕΛΗ ΠΟΤΑΜΙΑΝΟΥ
ΓΕΡΜΑΝΟΥ 83 (ΤΑΣΙ)

Ὁ Καραγκιοζοπαίκτης Βασίλαρος ἀπόψε παίζει τὴν «Νεράϊδα τῆς Μάνης καὶ οἱ Μαυρομιχαλαῖοι». Χθὲς ἀνεβλήθη λόγῳ ἐμποδίου.

ΤΗΣ ΣΤΙΓΜΗΣ

Ὅπως ἐγράφη ἤδη, ἐντὸς τῶν ἡμερῶν θὰ ἀρχίσουν αἱ ἐργασίαι ὁδοποιΐας ἐκ μέρους τῆς Ἀμερικανικῆς Ἑταιρίας Ἀτκισον.

— Ὑπολογίζεται ὅτι τὸ συνολικὸν ὁδικὸν δίκτυον ποὺ θὰ ἐκτελεσθῇ, θὰ προσεγγίσῃ τὰ 800 χιλιόμετρα.

— Φυσικά, τοῦτο ἀφορᾷ ὅλην τὴν Πελοπόννησον.

— Ἐπίσης ἡ ἐν λόγῳ Ἑταιρία θὰ ἀσχοληθῇ καὶ μὲ λιμενικὰ ἔργα.

— Πρὸς τὸν σκοπὸν δὲ διευκολύνσεώς της εἰς τὴν μεταφοράν, ἐναπόθεσιν κλπ. παντὸς εἴδους χρησίμου διὰ τὸ ἔργον της, ἡ Λιμενικὴ Ἐπιτροπὴ Πατρῶν τῆς παρεχώρησεν ἕνα διαμέρισμα (ὑτὰκς) τοῦ λιμένος μας πρὸς ἀποκλειστικὴν ὑπ' αὐτῆς χρησιμοποίησίν του.

— Οὕτω θὰ ἐγκατασταθῇ ἐνταῦθα τὸ κέντρον παραλαβῆς καὶ διαμετακομίσεως τῶν ἀπαιτουμένων διὰ τὴν ὁδοποιΐαν κλπ. ὑλικῶν.

= Κατετέθη ὁ προϋπολογισμὸς τοῦ Λιμενικοῦ Ταμείου Πατρῶν διὰ τὸ ἑπόμενον ἔτος.

— Ἐν αὐτῷ προβλέπονται ἔσοδα μὲν 1.500 ἑκατομμύρια, ἔξοδα δὲ 1.600.

— Εἰς τὸν προϋπολογισμὸν ἀναγράφεται καὶ πίστωσις διὰ τὴν κατασκευὴν ὑποστέγου εἰς τὸν λιμενικὸν χῶρον.

— Ἐτσι τὸ λιμάνι μας θὰ προσλάβῃ τὴν ὄψιν ὁμοίου πρὸς τὰ μεγάλα καὶ συγχρονισμένα εὐρωπαϊκὰ τοιαῦτα.

= Τὸ ρητὸν «ἡ φτήνεια τρώει τὸν παρᾶ» εἶχε δι' ἄλλην μίαν φορὰν χθὲς τὴν ἐφαρμογήν του.

— Τὴν διαπίστωσιν αὐτὴν τὴν παρεῖχεν ὁ συνωστισμὸς εἰς τὸ κρεοπωλεῖον τῆς διασταυρώσεως τῶν ὁδῶν Ἀγ. Ἀνδρέου καὶ Ἑρμοῦ.

— Ὅπου ἐπωλήθησαν περὶ τὰ 1000 ἀρνιὰ ἐντὸς ἐλαχίστου μόνον χρονικοῦ διαστήματος.

— Καὶ τοῦτο διότι ἐπωλοῦντο πρὸς 12 χιλιάδας κατ' ὀκάν.

= Τὸ ρύζι ἐξέλιπε καὶ ἀπὸ τὴν μαύρην ἀγοράν.

— Ἡ ἐλαχίστη ποσότης, ποὺ ὑπῆρχεν εἰς τὴν διάθεσιν τοῦ ὑπουργείου διενεμήθη εἰς τὰ νοσηλευτικὰ ἱδρύματα.

= Ἡ σημερινὴ ποιότης ἄρτου δελτίου θὰ διατηρηθῇ, πιθανώτατα, καὶ καθ' ὅλον τὸν μῆνα Φεβρουάριον.

— Κατὰ τὰς προβλέψεις δὲ τοῦ ἁρμοδίου ὑπουργοῦ, τὴν Μάρτιον ἐφόσον δὲν εἰσαχθῇ ἡ ἀναγκαιοῦσα ποσότης σίτου, ἐγκαίρως, θὰ διανεμηθῇ ἄρτος κατωτέρας ποιότητος.

— Ἐν τῷ μεταξύ, ἓν σιτοφορτίον, προοριζόμενον δι' ἄλλον ξένον λιμένα, εἰδοποιήθη νὰ καταπλεύσῃ εἰς Πειραιᾶ, πρὸς ἐξοικονόμησιν τῆς καταστάσεως.

ΕΝ ΕΡΩΤΗΜΑ

Πρὸς τοὺς κ.κ. Ζωγράφον, Παντελῆν καὶ Βλάχον, ἐργατικοὺς ἀντιπροσώπους εἰς τὸ Ι.Κ.Α. Πατρῶν

Ἐρωτῶμεν τοὺς ὡς ἄνω κυρίους νὰ μᾶς ἀπαντήσουν δημοσίᾳ διὰ ποῖον λόγον, καὶ πόθεν ὁρμώμενοι ὡς ἐργατικοὶ ἀντιπρόσωποι τοῦ Ἐργατικοῦ Κέντρου Πατρῶν ἐθεώρησαν σκόπιμον νὰ προτείνουν κατὰ μίαν συνεδρίασιν τοῦ παρελθόντος μηνὸς Δεκεμβρίου τὴν ἀπομάκρυνσιν ἐκ τοῦ Ι.Κ.Α. Πατρῶν τοῦ ἰατροῦ κ. Π. Καραχάλιου, ὁ ὁποῖος ἀπὸ 9ετίας προσφέρει τὰς ὑπηρεσίας του εἰς τὸ Ι.Κ.Α. λίαν εὐδοκίμως καὶ ὡς εἶναι γνωστὸν τοῖς πᾶσιν ἐξυπηρετεῖ μὲ ἀληθῆ στοργὴν καὶ ἰατρικὴν συνείδησιν τοὺς ἀσθενεῖς ἐργάτας, δι' ὃν λόγον ὅλοι ἀνεξαιρέτως εἴμεθα εὐχαριστημένοι καὶ θεωροῦμεν τὸν ἰατρὸν τοῦ τὸν λίαν κατάλληλον διὰ τὰ συμφέροντα τῶν ἐργατῶν.

Εἶναι ἀπορίας ἄξιον πῶς οἱ κ.κ. ὡς ἄνω ἐργατικοὶ ἀντιπρόσωποι ἠγνόησαν τὸ ὅλον ἀπ' τὰ ἐργατικὰ σωματεῖα, ἅτινα ἀνήκουσιν εἰς τὸ Ι.Κ.Α. καὶ ἀπεφάσισαν μόνοι των, ἄγνωστον εἰς ἡμᾶς ἐκ ποίων ἐλατηρίων ὁρμώμενοι.

Διὰ τὸν Σύλλογον Εἰσαγοεξαγωγέων ΕργατῶνΤελωνείουΠατρῶν

Ἡ Ἐφορευτικὴ Ἐπιτροπὴ
ΝΙΚ.Δ. ΦΟΥΤΟΥΧΟΣ, ΘΕΟΔ. ΚΑΝΕΛΛΟΠΟΥΛΟΣ, ΘΕΟΔ. ΖΑΓΚΛΑΣ

ΣΤΑΥΡΟΛΕΞΟΝ ΑΡΙΘ. 182

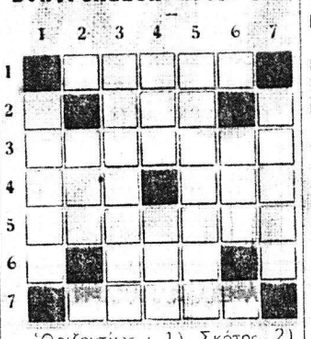

Ὁριζοντίως : 1) Σκότος. 2) Βέλγος ζωγράφος. 3) Χημικὸν στοιχεῖον μονατομικόν. 4) Θεὸς τῆς Ἀρχαίας Αἰγύπτου (γέλωτος). — Ἵππος. 5) Θυγάτηρ τοῦ Ἄρεως καὶ τῆς Ἀφροδίτης. 6) Ἂν προστεθῇ τὸ «ν» σχηματίζεται χημικὸν στοιχεῖον (αἰτιατική). 7) Μὲ αὐτὴν τὴν πρᾶξι καθιστοῦμε κάτι ὁμαλόν. (δοτική).

Κατάθετως : 1) Ἀπόγονος τοῦ Τσεγκὶζ Χάν. 2) Δορυφόρος τοῦ Κρόνου (ἀντισ.). 3) Διατύπωσις ἀντικειμένου τινὸς δι' ὀλίγων λέξεων. 4) Διαδίδεται κατὰ δευτερόλεπτον μὲ ταχύτητα 300000 χιλ. — Βρωμῶ.. 5) Ὑγαλος στερουμένη οἱασδήποτε προσμίξεως. 6) Ἀντωνυμία ἀριστολογική (οὐδέτ). 7) Λύπη, δυσαρέσκεια (αἰτ.).

ΒΑΣΙΛΕΙΟΣ Π. ΜΑΝΙΚΑΣ

****

ΛΥΣΙΣ ΤΟΥ ΥΠ' ΑΡΙΘ. 181

Ὁριζοντίως: 1) ΚΑΝΑΔΑΣ. 3) ΣΠΑΤΑΛΗ. 5) ΑΡΡΩΣΤΑ. 7) ΑΝΑΙΜΙΑ.

Κατάθετως : 1) ΚΙΣ — ΑΡΑ. 2) ΓΙΥΡ. 3) ΝΕΑ — ΡΕΑ. 4) ΤΑΩ. 5) ΔΡΑ — ΣΑΜ. 6) ΛΩΤ 7) ΣΩΗ — ΑΒΑ.

ΕΠΙΣΤΟΛαΙ ΑΝΑΓΝΩΣΤΩΝ

Ἀξιότιμε κ. Διευθυντά

Ἐνίοτε, ἀστυνομικά τινα ὄργανα, περιπίπτοντα εἰς παρερμηνείας διαφόρων διατάξεων, ὑποβάλλουν ἀναιτίως εἰς δοκιμασίαν διοπαλαιστὰς, οὐδέποτε δίδοντας ἀφορμὴν. Οὕτω χθὲς ὡδηγήθην εἰς τὸ αὐτόφωρον ἐπειδὴ ἓν ἐκ τῶν κάρρων μου ἔφερεν ὑπερβάλον βάρος. Τὸ αὐτόφωρον δὲν ἐλειτούργησε καὶ τὸ ἀποτέλεσμα ὑπῆρξεν ἡ ἄσκοπος δαπάνη δύο ὡρῶν αἱ ὁποῖαι ἦσαν δι' ἐμὲ, ὡς καὶ δι' οἱονδήποτε ἐπαγγελματίαν πολύτιμοι. Σημειωτέον ὅτι ἐν προκειμένῳ ἐγὼ ὡς ἰδιοκτήτης οὐδεμίαν ὑπέχω εὐθύνην. Αὕτη, ἂν ἀπεδεικνύετο τὸ ἀδίκημα, θὰ ἐβάρυνε τὸν κραγωγέα. Δὲν νομίζετε, κ. Διευθυντά, ὅτι θὰ ἔπρεπε νὰ γίνῃ μία σύστασις πρὸς τὰ ἀστυνομικὰ ὄργανα, ὥστε νὰ ἀποφεύγουν τὰς ἀτόπους καὶ ἐξ ὑπερβολικῆς αὐστηρότητος ἐνεργείας;

Μετὰ τιμῆς
ΑΛ. ΧΟΝΔΡΟΣ

ΓΝΩΣΤΟΠΟΙΗΣΙΣ ΓΑΜΩΝ

Γνωσταποιεῖται συμφώνως τῷ ἄρθρῳ 1369 τοῦ ἀστικοῦ Κώδικος ὅτι ὁ ΙΩΑΝΝΗΣ ΓΙΑΝΝΙΤΣΑΣ τοῦ Νικολάου καὶ τῆς Αἰκατερίνης τὸ γένος Πλιώτα γεννηθεὶς εἰς Σταυροδρόμι (Γορτυνίας) καὶ κατοικῶν ἐν Πάτραις καὶ ἡ ΕΛΕΝΗ ΠΕΤΤΑ τοῦ Διονυσίου καὶ τῆς Γεωργίας γεννηθεῖσα καὶ κατοικοῦσα εἰς Γαστούνην μέλλουσι νὰ ἔλθουν εἰς γάμον τελεσθησόμενον ἐν Πάτραις.

ΓΟΡΤΥΝΙΑΚΟΣ ΣΥΝΔΕΣΜΟΣ Ο «ΑΓΙΟΣ ΓΡΗΓΟΡΙΟΣ Ο Ε'»

ΠΡΟΣΚΛΗΣΙΣ

Προσκαλοῦνται τὰ μέλη τοῦ Γορτυνιακοῦ Συνδέσμου Πατρῶν «Ὁ Ἅγιος Γρηγόριος ὁ Ε'», ὅπως τὴν προσεχῆ Κυριακὴν 8ην Φεβρουαρίου ἐ. ἔ. καὶ ὥραν 10.30' π.μ. προσέλθουν εἰς τὴν ἐνταῦθα καὶ ἐπὶ τῆς ὁδοῦ Καναβάρη ἀριθ. 129 αἴθουσαν τῆς Ἀχαϊκῆς Ἑταιρείας πρὸς συγκρότησιν Γενικῆς Συνελεύσεως.

Θέματα : 1) Λογοδοσία. 2) Ἐξελεγκτικὴ Ἐπιτροπή.

Ὁ Πρόεδρος Σ. ΚΑΤΣΙΝΗΣ
Ὁ Γραμ. Δ.ΠΑΠΑΔΗΜΗΤΡΙΟΥ

ΤΟ ΡΑΔΙΟΦΩΝΟΝ

Παρασκευὴ 6 Φεβρουαρίου 1948

7 Ἐναρξις - Μουσική. 7.15 Εἰδήσεις. Δελτίον Ἀγορανομίας. 7.30 Μουσική. 7.35 Ὑγιεινὴ γυμναστική. 7.45 Διαφημίσεις. 7.50 Τὸ καθημερινό μας πρωινὸ ξεκίνημα. Ὅ,τι ἐνδιαφέρει τὴν ζωὴν καὶ τὴν ὑγείαν μας. 8 Μουσική. 8.30 Τὸ ἱστορικὸ χρονικὸ τῆς ἡμέρας (Ἀπὸ τὴν ἑλληνικὴν ἱστορίαν). 8.55 Μουσική. 9.25 Εἰδήσεις ἐν περιλήψει. 12 Ἐλαφρὰ μουσική. 12.15 Σχολικὴ ὥρα. 12.30 Ἐλαφρὰ μουσική. 12.45 Ἡ ὥρα τῶν ἀσθενῶν. 13 Εἰδήσεις. 13.10 Ὁδηγίαι διὰ τοὺς ναυτιλλομένους. 13.15 Μουσικὸν διάλειμμα. 13.20 Διαφημίσεις. 13.30 Ἀναμετάδοσις ἐκ Παρισίων τῆς ἐκπομπῆς εἰς τὴν Ἑλληνικήν. 13.45 Μουσικὲς σελίδες. 14.15 Ἀναμετάδοσις ἐκ τοῦ Λονδίνου τῆς ἐκπομπῆς εἰς τὴν Ἑλληνικήν. 14.30 Εἰδήσεις. 14.40 Ἐλαφρὸν πρόγραμμα. 15 Εἰδήσεις εἰς ρυθμὸν ὑπαγορεύσεως. 17. Ἀνακοινώσεις. 17.10 Μουσικὸν διάλειμμα. 17.15 Γαλλικὴ ἐκπομπή. 17.30 Σχολικὴ ὥρα. 17.45 Μουσικὸν διάλειμμα. 17.50 Ἡ ὥρα τῆς Ἀποστολικῆς Διακονίας (Διὰ τοὺς νέους). 18 Ἠπειρωτικὰ τραγούδια ἀπὸ τὸν ὄμιλο Στεφάνου Πασχάλη. 18.15 Παίζει ὁ βιολιστὴς Ἄλμπερτ Σπώλντιγκ. 18.30 Ὁμιλία. 18.40 Ἐκπομπὴ τῶν ἐνόπλων μας δυνάμεων. 19 Ἐκπομπὴ διὰ τὴν Βουλγαρίαν (εἰς τὴν Βουλγαρικήν). 19.10 Ἐκπομπὴ διὰ τὴν Βουλγαρίαν (εἰς τὴν Γαλλικήν). 19.15 Ἐκπομπὴ διὰ τὴν Γιουγοσλαυίαν (εἰς τὴν Σερβικήν). 19.25 Ἐκπομπὴ διὰ τὴν Γιουγοσλαυίαν (εἰς τὴν Γαλλικήν). 19.30 Ὁδηγίαι διὰ τοὺς ναυτιλλομένους. 19.35 Ἐλαφρὸ ποικίλο πρόγραμμα. 20.15 Εἰδήσεις. 20.30 Βρετανικὴ ἐκπομπή. 21.15 Ἡ ὥρα τῆς Βορείου Ἑλλάδος. 21.30 Ἀναμετάδοσις ἐξ Ἀμερικῆς τῆς εἰδικῆς ἐκπομπῆς εἰς τὴν Ἑλληνικήν. 21.45 Ἐλαφρὰ Ἑλληνικὰ τραγούδια. 22.15 Εἰδήσεις. 22.30 Μελοδραματικὴ ἐκπομπή. 23.30 Εἰδήσεις. 23.40 Ἐκπομπὴ διὰ τὴν Ρουμανίαν. 23.50 Μουσικὸν διάλειμμα. 24 Εἰδήσεις εἰς ρυθμὸν ὑπαγορεύσεως.

ΔΙΑΝΟΜΗ ΖΑΚΧΑΡΕΟΣ ΚΑΙ ΠΕΤΡΕΛΑΙΟΥ ΕΙΣ ΤΟ ΚΟΙΝΟΝ

Ἀνακοινοῦμεν ὅτι ἀπὸ σήμερον Παρασκευὴν ἄρχεται ἡ διανομὴ 200 δραμίων ζακχάρεως κατ' ἄτομον μηνὸς Φεβρουαρίου ἀντὶ δραχμῶν 2.800 κατὰ μερίδα καὶ 300 δραμίων πετρελαίου κατ' ἄτομον πρὸς δραχ. 1.400 κατὰ μερίδα.

Οἱ κατέχοντες προσωρινὰ δελτία, αἱ ἐπιμελήτριαι βρεφῶν ὡς καὶ οἱ ἀνταρτόπληκτοι θ