ΣΥΝΔΡΟΜΑΙ ΕΣΩΤΕΡΙΚΟΥ

ΕΤΗΣΙΑ ..... Δραχ. 183.000
ΕΞΑΜΗΝΟΣ ..... » 92.000
ΤΡΙΜΗΝΟΣ ..... » 46.000

ΠΑΝΤΟΙΑΙ ΚΑΤΑΧΩΡΗΣΕΙΣ
ΔΙ' ΙΔΙΑΙΤΕΡΑΣ ΣΥΜΦΩΝΙΑΣ

# ΝΕΟΛΟΓΟΣ ΠΑΤΡΩΝ

ΣΥΝΔΡΟΜΑΙ ΕΞΩΤΕΡΙΚΟΥ

ΕΤΗΣΙΑ ..... Στερλίναι 17
ΕΞΑΜΗΝΟΣ ..... » 8.5
ΕΝ ΑΜΕΡΙΚΗ ..... Δολλάρια 63

ΠΡΟΠΛΗΡΩΝΟΝΤΑΙ
ΚΑΤΑΧΩΡΗΣΕΙΣ ΚΑΙ ΣΥΝΔΡΟΜΑΙ

ΕΤΟΣ ΝΔ — Ἀριθμὸς Φύλλου 1089 | ΓΡΑΦΕΙΑ ΚΑΝΑΚΑΡΗ 193 — ΑΡΙΘ. ΤΗΛ. 25.93 καὶ 25.94 | ΠΑΤΡΑΙ, Τρίτη 17 Φεβρουαρίου 1948

### ΒΑΡΥΣΗΜΑΝΤΟΣ ΕΚΘΕΣΙΣ ΠΡΟΣ ΤΟ ΚΟΓΚΡΕΣΣΟΝ

# Ο ΤΡΟΥΜΑΝ ΘΑ ΖΗΤΗΣΗ ΝΕΑΣ ΠΙΣΤΩΣΕΙΣ ΔΙΑ ΤΗΝ ΕΛΛΑΔΑ

# ΑΝΑΓΝΩΡΙΣΙΣ ΤΟΥ ΜΑΡΚΟΥ ΘΑ ΕΧΗ ΣΟΒΑΡΑΣ ΣΥΝΕΠΕΙΑΣ

### ΟΥΔΟΛΩΣ ΑΠΟΘΑΡΡΥΝΤΙΚΗ Η ΚΑΤΑΣΤΑΣΙΣ ΕΙΣ ΤΗΝ ΕΛΛΑΔΑ

Ὁ Πρόεδρος Τρούμαν, ὁ ὁποῖος τονίζει, μεταξὺ ἄλλων, εἰς τὴν ἔκθεσίν του ὅτι, ἐὰν ἐνταῦθα ἡ συμμοριακὴ ἀπειλὴ συνεπείᾳ ἐξωτερικῆς βοηθείας, τότε ἡ κατάστασις θὰ ἀντιμετωπισθῇ ὑπὸ τὸ φῶς τῶν συνθηκῶν, ποὺ θὰ δημιουργηθοῦν.

ΟΥΑΣΙΓΚΤΩΝ 16 Φεβρουαρίου. ('Ιδ. ὑπηρ.) 'Ο Πρόεδρος Τρούμαν ἐτόνισε σήμερον ὅτι ὁ «ἀνταρτοπόλεμος» ὑπονομεύει τὴν οἰκονομικὴν ἀντοχὴν τῆς 'Ελλάδος καὶ ἀνεκοίνωσε πρὸς τὸ Κογκρέσσον ὅτι θὰ ζητήσῃ «ἐν καιρῷ τῷ δέοντι» καὶ νέας πιστώσεις πρὸς παροχὴν προσθέτου στρατιωτικῆς βοηθείας εἰς τὴν 'Ελλάδα καὶ τὴν Τουρκίαν. Καταδικάζων τὴν ἀποφασιστικὴν καὶ ἀσυνείδητον ἐκτρατείαν τῶν «κομμουνιστῶν ἀνταρτῶν» ἐναντίον τοῦ 'Ελληνικοῦ λαοῦ, ὁ Πρόεδρος Τρούμαν ἐπανέλαβεν ὅτι αἱ 'Ηνωμέναι Πολιτεῖαι θὰ θεωρήσουν οἱανδήποτε ἀναγνώρισιν τῆς «ψευδοκυβερνήσεως» τοῦ Μάρκου ὡς ζήτημα δημιουργοῦν σοβαρὰς συνεπείας καὶ σαφῶς ἀντίθετον πρὸς τὰς ἀρχὰς τοῦ Καταστατικοῦ Χάρτου τοῦ Ο.Η.Ε.

Πάντα τὰ ἀνωτέρω περιέχονται εἰς τὴν δευτέραν ἔκθεσιν τὴν ὁποίαν ὑποβάλλει ὁ Πρόεδρος Τρούμαν πρὸς τὸ Κογκρέσσον, ὅσον ἀφορᾷ τὴν ἐφαρμογὴν καὶ ἐκτέλεσιν τοῦ ἐγκριθέντος κατὰ τὸ παρελθὸν ἔαρ, προγράμματος 'Ελληνο-Τουρκικῆς βοηθείας.

'Εν τῇ ἐκθέσει ταύτῃ ὁ 'Αμερικανὸς Πρόεδρος ἀναφέρει ἐν συνεχείᾳ: «'Απὸ τῆς ὑποβολῆς τῆς τελευταίας ἐκθέσεώς μου, ἡ 'Ελλὰς ὑπεβλήθη εἰς συνεχῶς αὐξάνουσαν καὶ ἐντεινομένην πίεσιν ἀπὸ μέρους τῆς Κομμουνιστικῆς μειοψηφίας, ἡ ὁποία ὑποτεταγμένη δουλικῶς εἰς ξενικὰς ἐπιρροάς—ἀπὸ τὰς ὁποίας ἄλλως τε ἀντλεῖ ὑποστήριξιν—ἐπιδιώκει νὰ ἐπιβάλῃ τὴν θέλησίν της ἐπὶ τοῦ 'Ελληνικοῦ λαοῦ διὰ τῆς ἑνόπλου βίας».

## Καταστροφὴ ἑλληνικῶν χωρίων

'Αναφερόμενος εἰς τὴν ἐσκεμμένην καὶ ἀγρίαν καταστροφὴν 'Ελληνικῶν χωρίων ὁ Πρόεδρος Τρούμαν τονίζει ἐν συνεχείᾳ: «Ἡ ἐκ συστήματος καὶ ἀσυνείδητος καταστροφὴ ἐπιδιώκει νὰ ἀπελπίσῃ τοὺς ἀγροτικοὺς πληθυσμούς, νὰ τοὺς ἐκδιώξῃ ἀπὸ τὴν ὑπαιθρον, νὰ τοὺς ἐξαναγκάσῃ καὶ προσφύγουν εἰς τὰ ἀσφυκτιῶντα ἀστικὰ κέντρα, ὅπου μεταβάλλονται εἰς δυσβάστακτον βάρος διὰ τὸ ἤδη ὑπερφορτωμένον μὲ δαπάνας Κράτος καὶ ἐνὶ λόγῳ νὰ δημιουργήσῃ διὰ τὰς δυστυχεῖς αὐτὰς ὑπάρξεις συνθήκας ἀθλιότητας καὶ κακουχίας μὲ τὴν ἐλπίδα ὅτι οὕτω θὰ κατασταῦν κατάλληλα ὄργανα πολιτικῆς ἀναταραχῆς.

'Ο Πρόεδρος Τρούμαν τονίζει ἀκολούθως ἐν τῇ ἐν λόγῳ ἐκθέσει του ὅτι ἐκ τῶν ψηφισθεισῶν ἀρχικῶς πιστώσεων τῶν 300 ἑκατομμυρίων δολλαρίων πρὸς παροχὴν βοηθείας εἰς τὴν 'Ελλάδα τὰ 172 ἑκατομμύρια ἐδαπανήθησαν διὰ τὴν ἐκτέλεσιν τοῦ στοατιωτικοῦ μέρους τοῦ προγράμματος, ὑπονομευομένης οὕτω τῆς οἰκονομικῆς ἀντοχῆς τῆς 'Ελλάδος, καθ' ὃν ἀκριβῶς χρόνον ἡ 'Αμερικανικὴ ἀποστολὴ προσπαθεῖ νὰ ἐπιτύχῃ τὴν ἀνόρθωσιν τῆς χώρας διὰ τῆς ἀνασυγκροτήσεως καὶ τῆς παρεχομένης οἰκονομικῆς ἐνισχύσεως». Ἡ οἰκονομικὴ ἀνόρθωσις τῆς 'Ελλάδος —γράφει ἐν συνεχείᾳ— πρέπει νὰ ἀναμείνῃ μέχρις ὅτου ἀποκατασταθῇ ἡ ἐσωτερικὴ τάξις καὶ ἀσφάλεια. Παρὰ ταῦτα τὸ καταπιστεῦν οἰκονομικὸν πρόγραμμα —λίαν ἐπιτυχὲς ὑπὸ τὰς παρούσας συνθήκας—θὰ ἐξακολουθήσῃ ἐφαρμοζόμενον δραστηρίως, καίτοι τὰ ὠφελήματα τότε μόνον θὰ καταστοῦν σαφῶς ἔκδηλα, ὅταν ἀχθῇ εἰς ἐπιτυχὲς πέρας ὁ κατὰ τῶν συμμοριτῶν ἀγών. Θεωρῶ ἐπάναγκες νὰ τονίσω ὅτι εἰς τὴν περίπτωσιν ἐνταθῇ καὶ αὐξηθῇ ἡ ἀνταρτικὴ ἀπειλή, συνεπείᾳ μεγαλυτέρας βοηθείας ἐκ τῶν ἔξω, θὰ δημιουργηθῇ μία ὅλως νέα κατάστασις, ἡ ὁποία θὰ πρέπῃ νὰ ἀντιμετωπισθῇ ὑπὸ τὸ φῶς τῶν κατὰ τὸν χρόνον ἐκείνον κρατουσῶν συνθηκῶν».

'Ο κ. Τρούμαν παρατηρεῖ περαιτέρω ὅτι ἡ ἐν 'Ελλάδι κατάστασις ἐν οὐδεμιᾷ περιπτώσει δέον νὰ θεωρηθῇ ὡς ἀποθαρρυντικὴ καὶ ὅτι ἡ «Κυβέρνησις» τῶν συμμοριτῶν παρὰ τὰς προσπαθείας της δὲν κατώρθωσε νὰ ὑποβάλλῃ ὑπὸ τὸν ἔλεγχόν της ἐδάφη, ἐντὸς τῶν ὁποίων θὰ ἠδύνατο νὰ ἀσκήσῃ οἱανδήποτε τῶν συνήθων Κυβερνητικῶν ἐξουσιῶν, τῆς δημιουργίας τῆς ἀποτελούσης ἐν τῇ πραγματικότητι «πρᾶξιν ἀπογνώσεως» καὶ οὐχὶ τοιαύτην μαστυροῦσαν ἰσχύν.

»Τὸ τόσον διαφανὲς τέχνασμα τῆς προκηρύξεως μιᾶς «ἐλευθέρας Κυβερνήσεως» δὲν μετέβαλεν ὑλικῶς τὴν κρατοῦσαν κατάστασιν, ἐκτὸς μόνον διὰ νὰ ἀποκαλύψῃ σαφέστερον εἰς τοὺς "Ελληνας καὶ τὸν Κόσμον τὸν πραγματικὸν χαρακτῆρα τοῦ ἐχθροῦ τῆς 'Ελλάδος».

Προβαίνων εἰς λεπτομερῆ ἀνασκόπησιν τῆς στρατιωτικῆς καταστάσεως ἐν 'Ελλάδι, ὁ Πρόεδρος Τρούμαν ὑπελόγισε τὴν σημερινὴν δύναμιν τῶν συμμοριτῶν εἰς 25.000 ἀνδρῶν.

'Ενῶ ὁ κύριος πυρὴν τῆς ἡγεσίας τῶν συμμοριτῶν—γράφει —ὑπηρετεῖ τοὺς σκοποὺς τοῦ Διεθνοῦς κομ)σμοῦ, μόνον μικρὸν τμῆμα τῶν ὁπαδῶν της ἀποτελεῖται ἀπὸ ἐκ πεποιθήσεως κομμουνιστάς. Οἱ λοιποὶ εἶνε "Ελληνες οἱ ὁποῖοι εὑρίσκουν ἱκανοποιητικὴν ἢ ἀποδοτικὴν τὴν ληστρικὴν ζωὴν τὴν ὁποίαν διάγουν. Ὡρισμένοι τούτων εἶναι κοινοὶ ἔγκληματίαι, φεύγοντες τὴν δικαιοσύνην.

'Εν τῇ ἐκθέσει του ὁ Πρόεδρος ἀναφέρει ὅτι ἐκ τῶν 171.800.000 δολλαρίων διατεθέντων ὑπὸ τῶν 'Ηνωμένων Πολιτειῶν διὰ στρατιωτικοὺς σκοπούς, 149.500.000 ἐχρησιμοποιήθησαν διὰ τὰς δυνάμεις τῆς ξηρᾶς, 9.500.000 διὰ τὴν ἀεροπορίαν καὶ 12.850.000 διὰ τὸ ναυτικόν.

### Η ΟΙΚΟΝΟΜΙΚΗ ΚΑΤΑΣΤΑΣΙΣ

Προβαίνων εἰς ἀνασκόπησιν τῆς οἰκονομικῆς καταστάσεως ὁ κ. Τρούμαν εἶπεν: «Ἡ ἀποτροπὴ τῆς πλήρους καταρρεύσεως ἐπετεύχθη μόνον χάρις εἰς τὴν 'Αμερικανικὴν οἰκονομικὴν βοήθειαν καὶ τὴν τεχνικὴν καθοδήγησιν, αἱ ὁποῖαι ἐδόθησαν εἰς τὴν ἑλληνικὴν Κυβέρνησιν κατὰ τὴν διαχείρισιν εἰς ὅλους σχεδὸν τοὺς τομεῖς τῆς οἰκονομίας.

'Εν ἀναμονῇ τῆς πλήρους ἐξουδετερώσεως τῆς συμμοριακῆς ἀπειλῆς ὅλαι αἱ προσπάθειαι τῆς ἐν 'Αθήναις 'Αμερικανικῆς 'Αποστολῆς βοηθείας θὰ συγκεντρωθοῦν εἰς τὸ νὰ ἀνασχεθῇ ἡ πρὸς τὸν πληθωρισμὸν τάσις. Εἰς τὸν ἀγῶνα τοῦτον θὰ χρησιμοποιηθοῦν ὅλα τὰ ὑπάρχοντα μέσα, δεδομένου ὅτι αἱ συνέπειαι μιᾶς ἀποτυχίας θὰ ἦσαν καταστρεπτικαί. Οὐδὲν θὰ ἐγίνετο μετὰ μεγαλυτέρου ἐνθουσιασμοῦ δεκτὸν ἀπὸ τοὺς κομμουνιστικοὺς ἐχθροὺς τῆς 'Ελλάδος ἢ σον μία οἰκονομικὴ κατάρρευσις, δεδομένου ὅτι μόνον ὑπὸ τοιαύτας συνθήκας δύναται νὰ ἐπιτύχῃ καλύτερον ἡ κομμουνιστικὴ ἐπίθεσις».

'Αναφερόμενος εἰς τὸ Τουρκικὸν πρόγραμμα βοηθείας, ὁ Πρόεδρος Τρούμαν ἐκθέτει ὅτι τοῦτο προάγεται κανονικῶς.

'Ο 'Αμερικανὸς Πρόεδρος τονίζει περαιτέρω ὅτι εἰς τὴν 'Ελλάδα πρόκειται νὰ παρασχεθῇ συνεχὴς οἰκονομικὴ βοήθεια συμφώνως πρὸς τὸ πρόγραμμα Εὐρωπαϊκῆς ἀνασυγκροτήσεως ἐφ' ὅσον τοῦτο βεβαίως ἤθελε τελικῶς ἐγκριθῇ ὑπὸ τοῦ Κογκρέσσου καὶ προσθέτει ὅτι ἐφόσον τὸ πρόγραμμα τοῦτο δὲν θὰ προβλέπῃ περὶ χορηγήσεως οἱασδήποτε προσθέτου στρατιωτικῆς βοηθείας, ἀναγκαιούσης εἰς τὴν 'Ελλάδα καὶ τὴν Τουρκίαν, θὰ ζητήσῃ ἐν εὐθέτῳ χρόνῳ τὴν ἐπιψήφισιν τῶν ἀπαραιτήτων πιστώσεων ἀπὸ τὸ Κογκρέσσον.

## Πῶς σχολιάζουν τὸ γεγονὸς οἱ ἐν Λονδίνῳ πολιτικοὶ κύκλοι

ΛΟΝΔΙΝΟΝ, 16 Φεβρουαρίου. ('Ιδ. ὑπηρ.). — Ἡ πρὸς τὸ Κογκρέσσον ἔκθεσις τοῦ Προέδρου Τρούμαν ἐνεποίησε ἐνταῦθα ἰδιαιτέραν ζωηρὰν ἐντύπωσιν. Τρία εἶναι τὰ κύρια σημεῖα τὰ ὁποῖα σχολιάζονται ὑπὸ τῶν ἐγκύρων πολιτικῶν κύκλων. Πρῶτον τονίζεται ἡ περικοπὴ τῆς ἐκθέσεως διὰ τῆς ὁποίας ὁ Πρόεδρος προειδοποιεῖ τὸ Κογκρέσσον ὅτι θὰ ζητήσῃ ἐν καιρῷ τὴν ἔγκρισιν νέων πιστώσεων διὰ στρατιωτικὴν βοήθειαν πρὸς τὴν 'Ελλάδα καὶ τὴν Τουρκίαν. Εἰς τὴν δήλωσιν αὐτὴν ἀποδίδεται ταιαὐτη σημασία ὥστε διπλωματικὸς σχολιαστὴς ἐκφράζων συνήθως τὰς ἀπόψεις τοῦ Φόρειν "Οφις ἐτόνισεν ὅτι μόνον καὶ μόνον διὰ νὰ προετοιμάσῃ ψυχολογικῶς περὶ αὐτοῦ ὁ Πρόεδρος Τρούμαν ὑπέβαλε τὴν ἔκθεσίν του. Τὸ δεύτερον σημεῖον εἶναι ἡ προειδοποίησις τὴν ὁποίαν ἐπανέλαβεν ὁ Πρόεδρος διὰ τὰς συνεπείας τυχὸν ἀναγνωρίσεως τοῦ Μάρκου. Τρίτον σημεῖον ἄξιον ἰδιαιτέρας προσοχῆς θεωρεῖται τὸ περιεχόμενον εἰς τὴν βεβαίωσιν τοῦ κ. Τρούμαν καθ' ἣν ἐὰν τυχὸν αὐξηθῇ ἡ συμμοριακὴ ἔντασις εἰς τὴν 'Ελλάδα, ἡ κατάστασις θὰ ἀντιμετωπισθῇ ὑπὸ τὰ δεδομένα τοιαύτης πραγματικότητος.

ΟΥΑΣΙΓΚΤΩΝ 16 Φεβρουαρίου. (ἰδ. ὑπηρ.).— 'Ο γερουσιαστὴς Στάϊλς Μπρίτζες, πρόεδρος τῆς ἐπὶ τῶν πιστώσεων 'Επιτροπῆς τῆς Γερουσίας ἐδήλωσε σήμερον ὅτι ἡ ὑπ' αὐτὸν 'Επιτροπὴ θὰ χρειασθῇ πολὺ περισσότερα στοιχεῖα καὶ πληροφορίας ἀπὸ τὸ Στέϊτ Ντεπάρτμεντ, ἐν σχέσει μὲ τὸ πρόγραμμα Εὐρωπαϊκῆς ἀνασυγκροτήσεως, ἀφ' ὅσα τῇ παρεσχέθησαν μέχρι σήμερον.

'Ο γερουσιαστὴς Μπρίτζες ἐτόνισεν ἐπίσης ὅτι ἐγκρίνει πλήρως τὴν ἀπόφασιν τῆς ἐπὶ τῶν ἐξωτερικῶν ἐπιτροπῆς ὅπως μείωσῃ τὸν χρόνον τῆς πρώτης περιόδου ἐφαρμογῆς τοῦ προγράμματος εἰς 12 μῆνας, χωρὶς ὅμως νὰ ἀποκαλύψῃ ποία θὰ εἶναι ἡ στάσις τῆς 'Επιτροπῆς ὅσον ἀφορᾷ τὴν μείωσιν τοῦ κονδυλίου τῶν 6.800.000.000 δολλαρίων εἰς 5.300.000.000.

ΟΥΑΣΙΓΚΤΩΝ, 16 Φεβρουαρίου. (ἰδ. ὑπηρ.).— Εἰς ἀνακοινωθὲν ἐκδοθὲν σήμερον ἐκ τοῦ Λευκοῦ Οἴκου δὲν ἐπιβεβαιοῦνται μὲν αἱ πληροφορίαι καθ' ἃς ὁ Πρόεδρος Τρούμαν ἀπηύθυνε προσωπικὰς ἐπιστολὰς πρὸς τοὺς Βασιλεῖς τοῦ 'Ιρὰκ καὶ τῆς Σαουδικῆς 'Αραβίας, ὅπως ἀποφύγουν νὰ χρησιμοποιήσουν βίαν ἐν Παλαιστίνῃ, ἀποκαλύπτεται ὅμως ὅτι ἡ 'Αμερικανικὴ Κυβέρνησις ἐν τῇ προσπαθείᾳ της ὅπως ἀποφύγῃ τὴν ἐπέκτασιν τῆς ἀναταραχῆς ἐν Μέσῃ 'Ανατολῇ, ἀπηύθυνε κατὰ τοὺς τελευταίους μῆνας ἐκκλήσεις πρὸς τὰς ἐνδιαφερομένας Κυβερνήσεις. 'Εν τῷ ἀνακοινωθέντι τονίζεται ὅτι ὡρισμένοι τῶν ἐκκλήσεων ἐστάλησαν ἀπὸ τὸν Πρόεδρον Τρούμαν.

ΣΙΚΑΓΟ, 16 Φεβρουαρίου. ('Ιδ. ὑπηρ.).— 'Ο ὑπουργὸς τῶν Οἰκονομικῶν κ. Σνάϊντερ ἐδήλωσε σήμερον ἐνταῦθα ὅτι δὲν πιστεύει ὅτι αἱ 'Ηνωμέναι Πολιτεῖαι φέρονται πρὸς οἱανδήποτε οἰκονομικὴν κρίσιν προσθέσας ὅτι ἡ πρόσφατος κάμψις τῶν τιμῶν εἰς τὰ χρηματιστήρια ἐμπορευμάτων καὶ ἀξιῶν οὐδόλως τὸν ἀνησύχησεν, ἐφόσον ὅλαι αἱ ὑπάρχουσαι ἐνδείξεις ὁμιλοῦν περὶ συνεχοῦς εὐημερίας καὶ ηὐξημένης παραγωγικότητος.

'Ο κ. Σνάϊντερ ὑπεστήριξε τὴν ἀνάγκην μακροπροθέσμων τοποθετήσεων ἀμερικανικῶν ἰδιωτικῶν κεφαλαίων εἰς τὸ ἐξωτερικόν, τονίσας ὅτι τὸ ὑπουργεῖον τῶν Οἰκονομικῶν θὰ λάβῃ ὅλα τὰ δυνατὰ μέτρα διὰ νὰ ἐνθαρρύνῃ τὴν εἰς τὰς ἐξωτερικὰς ἀγορὰς τοποθέτησιν τῶν κεφαλαίων τούτων.

### ΤΟ ΕΛΛΗΝΙΚΟΝ ΕΙΣ ΤΗΝ ΒΟΥΛΗΝ ΤΩΝ ΚΟΙΝΟΤΗΤΩΝ

# ΕΑΝ Ο ΑΓΓΛΙΚΟΣ ΣΤΡΑΤΟΣ ΥΠΟΣΤΗ ΕΠΙΘΕΣΙΝ ΘΑ ΑΠΑΝΤΗΣΗ ΑΜΕΣΩΣ ΕΙΣ ΤΟΥΣ ΣΥΜΜΟΡΙΤΑΣ

### ΣΟΒΑΡΑΙ ΔΗΛΩΣΕΙΣ ΤΟΥ κ. ΜΑΚ ΝΗΛ

ΛΟΝΔΙΝΟΝ. 16 Φεβρουαρίου. ('Ιδ. ὑπηρ.).— 'Ο ὑπουργὸς ἄνευ χαρτοφυλακίου κ. "Εκτωρ Μὰκ Νήλ, ὅστις ἀναπληροῖ τὸν ὑπουργὸν τῶν 'Εξωτερικῶν κ. Μπέβιν, ἀπαντῶν εἰς ἐρώτησιν ὑποβληθεῖσαν σήμερον ἐν τῇ Βουλῇ τῶν Κοινοτήτων ἐδήλωσεν ὅτι δὲν ὑπάρχει ἄμεσος ἀπόδειξις περὶ τοῦ ὅτι αἱ Κυβερνήσεις Οὐγγαρίας, Βουλγαρίας καὶ Ρουμανίας, ἐμφανίζονται παρέχουσαι συγκεκριμένην βοήθειαν εἰς τοὺς "Ελληνας στασιαστάς. 'Ο κ. Μὰκ Νὴλ προσέθεσεν ἐν τούτοις ὅτι ἡ Βρετανικὴ Κυβέρνησις ἔχει λάβη γνῶσιν τοῦ γεγονότος ὅτι εἰς τὰς τρεῖς αὐτὰς χώρας συνεστήθησαν ἐπιτροπαὶ παροχῆς βοηθείας καὶ ἐνισχύσεως εἰς τοὺς στασιαστὰς καὶ ὅτι αἱ ἐπιτροπαὶ αὐταὶ δὲν θὰ ἠδύναντο νὰ λειτουργήσουν ἄνευ ἐγκρίσεως καὶ ὑποστηρίξεως τῶν καθ' ἕκαστα Κυβερνήσεων. Συνεχίζων ἐτόνισεν ὅτι ὡρισμένα τῶν Κρατῶν τούτων ἔχουν ὑποβληθῇ εἰς παρακολούθησιν ὑπὸ εἰδικῆς 'Επιτροπῆς τοῦ Ο.Η.Ε. καὶ ὅτι ἐπιθυμεῖ νὰ παράσχῃ τὴν διευκρίνισιν ὅτι ἡ Βρετανικὴ κυβέρνησις ἀτροδοκιμάζει ἐντόνως εἰ ανδήποτε ἐνέργειαν ἀποβλέπουσαν εἰς τὴν ὑποστήριξιν στάσεως στρεφομένης ἐναντίον τῆς νομίμως ἐκλεγείσης 'Ελληνικῆς Κυβερνήσεως.

### ΤΑ ΒΡΕΤΑΝΙΚΑ ΣΤΡΑΤΕΥΜΑΤΑ

'Ο κ. Μὰκ Νὴλ ἐδήλωσεν ἐπίσης ὅτι τὰ Βρετανικὰ στρατεύματα δὲν ἔλαβον οὔτε λαμβάνουν μέρος εἰς τὰς στρατιωτικὰς ἐπιχειρήσεις ἐν .Ελλάδι, ἀλλ' ὅτι ἐν ἢ περιπτώσει ὑποστοῦν ἐπίθεσιν θὰ γνωρίζουν ἀναμφιβόλως μὲ ποῖον τρόπον ν' ἀπαντήσουν εἰς ταύτην. 'Η δήλωσις αὕτη ἐγένετο εἰς ἀπάντησιν ἐπερωτήσεως τοῦ συντηρητικοῦ βουλευτοῦ στρατηγοῦ ταξιάρχου Λὼ, ὅστις ἐζήτησε νὰ πληροφορηθῇ ἐὰν ὁ ὑπουργὸς τῶν 'Εξωτερικῶν ἐσκέπτετο νὰ ἔλθῃ εἰς συνεννόησιν μετὰ τῆς 'Ελληνικῆς Κυβερνήσεως, ὥστε τὰ ἐν 'Ελλάδι στρατεύματα νὰ δυνηθοῦν καὶ λάβουν ἄμεσον ἀμυντικὴν δρᾶσιν ἐναντίον πάσης ὁμάδος συμμοριτῶν, ἡ ὁποία θὰ ἔβρα ἐχθρικῶς εἰς τὴν περιοχήν των. 'Ο στρατηγὸς Λὼ ἠρώτησεν ἐπίσης, τί μέτρα ἐλήφθησαν ὑπὸ τῶν Βρετανικῶν στρατιωτικῶν ἀρχῶν διὰ τὴν ἐξακρίβωσιν τοῦ τόπου ἐξ οὗ ἔβαλον τὰ τηλεβόλα τῶν συμμοριτῶν, ὅταν ἐκανονιοβόλησαν τὴν Θεσσαλονίκην τὴν 9ην Φεβρουαρίου, ἐὰν ἐγένετο ἐνέργεια κατὰ στροφῆς τούτων, καὶ ἐὰν ἐπεβλήθησαν περιορισμοὶ εἰς τὴν δρᾶσιν τῶν Βρετανικῶν στρατευμάτων ὑπὸ τὰς συνθήκας ἐκείνας.

'Ο κ. Μὰκ Νὴλ ἐδήλωσεν ὅτι δὲν ὑπῆρχε λόγος νὰ ὑποθέσῃ τις ὅτι ἡ ἐπίθεσις ἐκείνη ἐστράφετο ἐναντίον μικρᾶς Βρετανικῆς μονάδος ἐν Θεσσαλονίκῃ, ἀλλ' ὅτι ἐὰν ἐπροκείτο τοιαῦται ἐπιθέσεις νὰ ἐξαπολυθοῦν ἀπ' εὐθείας ἐναντίον Βρετανικῶν στρατευμάτων, ταῦτα θὰ ἐγνώριζον ἀναμφιβόλως κατὰ ποῖον τρόπον νὰ ἀπαντήσουν εἰς ταύτας. "Οταν ὁ ἐργατικὸς βουλευτὴς Σίλβερμαν ὑπέβαλε ἐρώτησιν ὅτι ὁ καλύτερος τρόπος ἐξασφαλίσεως τῶν Βρετανῶν αὐτῶν στρατιωτῶν θὰ συνίστατο εἰς τὸν ἐπαναπατρισμόν των, ὁ κ. Μὰκ Νὴλ ἀπήντησε: «Δὲν ἀμφιβάλλω ὅτι ὁ εὐκολώτερος τρόπος ἀντιμετωπίσεως οἱασδήποτε δυσκόλου καταστάσεως εἶναι τὸ νὰ παραβαίνῃ τις καὶ νὰ λησμονῇ ὅλας τὰς προγενεστέρως ἀναληφθείσας ὑποχρεώσεις ἢ τὰς δοθείσας ὑποσχέσεις του».

### ΕΙΣ ΚΡΙΣΙΝ ΤΟ ΖΗΤΗΜΑ ΤΩΝ ΝΗΣΩΝ ΦΑΛΚΛΑΝΤ

ΛΟΝΔΙΝΟΝ, 16 Φεβρουαρίου ('Ιδ. ὑπηρ.).— 'Η ἀπὸ ἀρκετοῦ χρόνου λανθάνουσα κρίσις εἰς τὰς σχέσεις τῆς Μεγάλης Βρετανίας μετὰ τῆς 'Αργεντινῆς καὶ τῆς Χιλῆς ἐξ ἀφορμῆς τῶν προβαλλομένων ὑπὸ τῶν δύο τούτων χωρῶν ἀξιώσεων ἐπὶ τῶν νήσων Φάλκλαντ ἐξεδηλώθη σήμερον πλέον ἀπροκαλύπτως κατόπιν δηλώσεων εἰς τὰς ὁποίας προέβη εἰς τὴν Βουλὴν τῶν Κοινοτήτων ὁ κ. Μὰκ Νὴλ σχετικῶς. 'Ο ὑπουργὸς ἐδήλωσεν ὅτι ἐλήφθησαν τὰ ἀναγκαῖα μέτρα διὰ τὴν παροχὴν τῆς ἀναγκαιούσης ἐνισχύσεως εἰς τὸν Κυβερνήτην τῶν κτήσεων αὐτῶν. Αἱ ἀξιώσεις, εἶπεν ὁ κ. Μὰκ Νήλ, ἐπὶ ἑδαφῶν εἰς τὸν 'Ανταρκτικὸν ὑφίστανται ἀπὸ μακροῦ, οὐδέποτε ὅμως μέχρι σήμερον ἐλήφθησαν μέτρα ὑπὸ τῶν προβαλουσῶν ταύτας κυβερνήσεων δυνάμενα νὰ δημιουργήσουν ἔντασιν εἰς τὰς ἀγαθὰς σχέσεις τῶν ἐνδιαφερομένων χωρῶν. Ὡς τοιαῦτα ὁ κ. Μὰκ Νὴλ ἐχαρακτήρισε τὴν παρουσίαν 'Αργεντινῶν καὶ Χιλιανῶν πολεμικῶν σκαφῶν εἰς τὰ χωρικὰ ὕδατα τῶν νήσων καὶ τὴν ὑπὸ τούτων ἀπόβασιν στρατιωτικῶν σχηματισμῶν. 'Ο Βρετανὸς ὑπουργὸς ἀνεφέρθη ἐν συνεχείᾳ εἰς τὰς Βρετανικὰς προτάσεις, ὅπως ἡ διαφορὰ ἀχθῇ ἐνώπιον τοῦ Διεθνοῦς Δικαστηρίου τῆς Χάγης καὶ τὴν ἄρνησιν ἀποδοχῆς των ὑπὸ τῶν Κυβερνήσεων τῆς 'Αργεντινῆς καὶ Χιλῆς.

### ΤΟ «ΝΙΓΕΡΙΑ» ΠΛΕΕΙ ΠΡΟΣ ΤΑΣ ΝΗΣΟΥΣ

ΓΙΟΧΑΝΕΣΜΠΟΥΡΓΚ, 16 Φεβρουαρίου. ('Ιδ. ὑπηρ.).— 'Εγνώσθη σήμερον ἐνταῦθα, ὅτι τὸ ἐκ Σιμονστάουν ἀποπλεῦσαν τὴν πρωΐαν Βρετανικὸν καταδρομικὸν «Νιγερία», κατόπιν μυστικῶν διαταγῶν, πλέει πρὸς τὰς νήσους Φάλκλαντ, ὅπου κατευθύνονται, καθ' ὑπαρχούσας πληροφορίας 2 'Αργεντινὰ καταδρομικὰ καὶ ἄλλα μικρότερα σκάφη. Μίαν ἡμέραν πρὸ τοῦ ἀπόπλου τῶν σκαφῶν τούτων, ὁ Πρόεδρος τῆς Δημοκρατίας τῆς Χιλῆς μετέβη ἐνα ἐγκαινιάσῃ στρατιωτικὴν βάσιν ἐπὶ τῆς νήσου Γκοὺνουϊτς, (Νότιος Σέτλαντ) 'Αγγλικῆς κτήσεως, εἰς συμπλήρωσιν ἐγκατασταθείσης ἐκεῖ προγενεστέρως ναυτικῆς τοιαύτης. Ἡ 'Αργεντινὴ ἐκ παραλλήλου ἔχει ἱδρύσει μετεωρολογικὸν σταθμὸν ἐπὶ τῆς νήσου Ντεσέπσιον τῆς χώρας τοῦ Γκράχαμ.

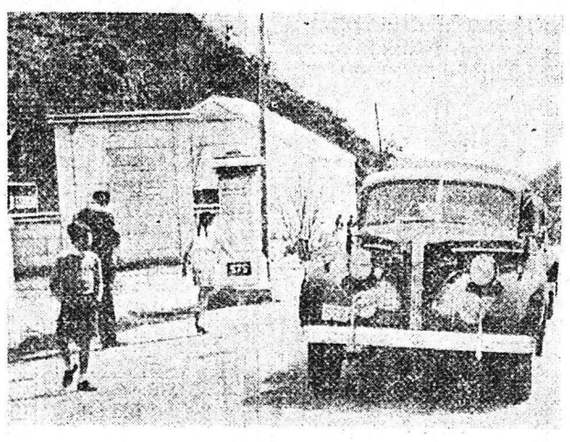

Κατόπιν ἀποφάσεως τῆς Γαλλικῆς Κυβερνήσεως ἠνοίχθησαν καὶ πάλιν τὰ 'Ισπανογαλλικὰ σύνορα τὴν 10ην Φεβρουαρίου. Εἰς τὴν φωτογραφίαν μας εἰκονίζονται τὰ πρῶτα αὐτοκίνητα ἄτινα διέρχονται τὴν Γαλλοϊσπανικὴν μεθόριον παρὰ τὸν συνοριακὸν σταθμὸν τοῦ Περτοὺς

## ΔΙΑ ΤΑΣ ΓΕΡΜΑΝΙΚΑΣ ΕΠΑΝΟΡΘΩΣΕΙΣ

ΑΘΗΝΑΙ.— Εἰς σημερινὴν σύσκεψιν τῶν ὑρμοδίων ὑπουργῶν συνεζητήθη ἐκ νέου τὸ ζήτημα τῶν Γερμανικῶν ἐπανορθώσεων καὶ ἀπεφασίσθη ἡ ἀποστολὴ 'Επιτροπῆς ἐξ ἀνωτέρων ὑπαλλήλων τοῦ Κράτους εἰς Γερμανίαν πρὸς ἐκτίμησιν τούτων.

## ΚΟΙΝΟΝ ΜΕΤΩΠΟΝ ΑΜΕΡΙΚΗΣ ΚΑΙ ΑΓΓΛΙΑΣ ΕΙΣ ΤΗΝ ΜΕΣΟΓΕΙΟΝ

ΑΘΗΝΑΙ. — "Εγκυροι ξένοι κύκλοι σχολιάζοντες τὴν γενομένην τὸ παρελθὸν Σάββατον μεγάλην σύσκεψιν 'Ελλήνων, 'Αμερικανῶν καὶ Βρετανῶν παραγόντων ἐπὶ στρατιωτικῶν ζητημάτων παρετήρουν ὅτι αὕτη ἐξεκαθάρισε τὸ ἔδαφος διὰ τὸν ἀναιμε νόμενον τὸ προσεχὲς Σάββατον στρατηγὸν Βὰν Φλήτ, διότι ἐπέτυχε τὴν ἀναπροσαρμογὴν τῶν σχέσεων καὶ καθηκόντων 'Αμερικανικῆς καὶ Βρετανικῆς Στρατιωτικῆς 'Αποστολῆς ἐν ταυτῷ μὲ τὴν διατήρησιν κοινοῦ μετώπου "Αγγλων καὶ 'Αμερικανῶν ἐν 'Ελλάδι. Δέον νὰ σημειωθῇ ὅτι ἡ διατήρησις κοινοῦ 'Αγγλο-'Αμερικανικοῦ μετώπου εἰς ὅλα τὰ δυνατὰ σημεῖα τῆς ὑδρογείου ἰδιαιτέρως δὲ εἰς τὰ σημεῖα ἐπαφῆς μὲ τὴν Ρωσσίαν ἀποτελεῖ θεμελιώδη ἐπιδίωξιν τῆς 'Αμερικανικῆς διπλωματίας. 'Απεφασίσθη ἑπομένως ὅπως καὶ μετὰ τὴν ἄφ