"ΝΕΟΛΟΓΟΣ ΠΑΤΡΩΝ,,

ΠΑΤΡΑΙ, 25 Φεβρουαρίου 1948

ΤΙΜΗ ΦΥΛΛΟΥ ΔΡΧ. 500

ΙΩΑΝΝΗΣ Π. ΠΑΠΑΝΔΡΟΠΟΥΛΟΣ
Διευθυντὴς — Ἰδιοκτήτης
ἐφημερίδος
«ΝΕΟΛΟΓΟΣ ΠΑΤΡΩΝ»
καὶ τυπογραφείων

ΦΑΡΜΑΚΕΙΑ ΝΥΚΤΟΣ

Σιγαλοῦ Ἀθ., κληρονόμοι, λεωφόρος Δημ. Γούναρη—Καραϊσκάκη, Παπαϊωάννου Ἀνδρ., Ζαΐμη—Μαιζῶνος.

ΘΕΑΜΑΤΑ

ΔΗΜΟΤΙΚΟΝ. Σήμερον πρεμιέρα. Ἐναρξις ὥρα 8 ἀκριβῶς μὲ τὸ «Φιντανάκι».

****

ΑΙΓΛΗ. Σήμερον 5—11 «Ὁ ἐκδικητής» μὲ τὸν Τάϋρον Πάουερ.

ΑΣΤΥ. 4—12 «Δραπέται τῆς ἐρήμου».

ΙΝΤΕΑΛ. Σήμερον. 4—12 «Μυστικὸ τῆς Ὄπερας», ἐγχρωμον. Αὔριον 4—12 ἡ Ἑλληνικὴ ταινία «100.000 λίρες».

ΠΑΝΘΕΟΝ. Σήμερον 5—11 «Τὸ σιδηροῦν προσωπεῖον». Αὔριον 5—11 ἡ Ἑλληνικὴ ταινία «100.000 λίρες».

****

ΑΙΘΟΥΣΑ ΠΟΤΑΜΙΑΝΟΥ, Γερμανοῦ 83, ὁ Καραγκιοζοπαίκτης ΒΑΣΙΛΑΡΟΣ. Ἀπόψε τὸ κυνήγιον τοῦ Σουλτάνου, καὶ ὁ Καραγκιόζης ταγματάρχης.

ΚΟΙΝΩΝΙΚΑ

Ἡ κομμώτρια κ. ΜΑΡΙΑ ΠΑΝΤΑΖΗ εἰδοποιεῖ τὴν ἀξιότιμον πελατείαν της, ὅτι, ἀποχωρήσασα ἐκ τοῦ κομμωτηρίου «Νιτοὺς» Ἁγίου Νικολάου, ἐγκατεστάθη εἰς τὸ ἐπὶ τῆς ὁδοῦ Κορίνθου 228 κομμωτήριόν της ΛΟΥΞ, ἔνθα θὰ ἐκτελῇ περμανάντ μὲ Ἀμερικανικὰ καὶ Γαλλικὰ φάρμακα, ὡς καὶ κρέμας περμανάντ, καλλιτεχνικὰ κτενίσματα μὲ ὁ,τι τέλειον ἔχει νὰ παρουσιάσῃ ἡ κομμωτικὴ τέχνη. Ἐπίσης θὰ ἐκτελῇ ἡ ἰδία βαφὰς μὲ ἐπισταμένην ἐργασίαν καὶ εἰς τιμὰς ἀσυναγωνίστους. Παρακαλεῖ ὅπως τύχῃ ὡς καὶ πρότερον τῆς ἀμείωτου ὑποστηρίξεως τῆς πολυπληθοῦς πελατείας της.

—Ш—

ΠΑΝΟΣ Κ. ΒΕΡΡΗΣ, Δικηγόρος, Πλατεῖα Γεωργίου Α' ἀριθ. 4.

—Ш—

Ἡ δὶς ΘΕΟΔΩΡΑ Ν. ΠΑΠΑΔΟΠΟΥΛΟΥ, χειρουργος ὀδοντίατρος, δέχεται ἐν τῷ ἰατρείῳ της ἐπὶ τῆς ὁδοῦ Ἁγίου Νικολάου 33. Τηλέφ. 30—94.

—Ш—

ΑΡΙΑΔΝΗ Κ. ΑΠΕΡΓΗ, ἰατρὸς μικροβιολόγος, Πατρέως 13, τηλ. 32-22.

—Ш—

Ὁ φυματιολόγος ἰατρὸς κ. ΜΙΧΑΗΛ ΣΤΑΘΑΚΟΠΟΥΛΟΣ, ἐκπαιδευθεὶς ἐπὶ ἐνναετείαν ἐν Ἑλβετίᾳ, δέχεται Κανακάρη 157.

—Ш—

Ὁ κ. ΓΡΗΓΟΡΙΟΣ ΔΗΜΗΤΡΙΑΔΗΣ, Διευθυντὴς ἰατροῦ Σανατορίου Πατρῶν, εἰδικὸς φυματιολόγος, δέχεται καθ' ἑκάστην 4—8 καὶ ἐπὶ συνεντεύξει Μαιζῶνος 172.

—Ш—

Ὁ ἰατρὸς κ. ΠΑΝΑΓΙΩΤΗΣ Γ. ΚΑΡΑΧΑΛΙΟΣ, ἀριστοῦχος ἰατρικῆς Πανεπιστημίου Ἀθηνῶν, ἐκπαιδευθεὶς ἐν τῷ Πανεπιστημίῳ Μονάχου δι' ὑποτροφίας, δέχεται εἰς τὸ ἰατρεῖον του Ἁγίου Νικολάου 60. Τηλ. 21—81. Οἱ πτωχοὶ δωρεὰν Δευτέραν, Τετάρτην καὶ Παρασκευὴν 3—4 μ.μ.

—Ш—

Ἐργαστήριον ἐλευθέρων σπουδῶν κοπτικῆς, ραπτικῆς δίδος ΒΑΣΩΣ ΛΑΓΑΡΗ, ὁδὸς Κανακάρη 96. Ἀναλαμβάνει ὑπευθύνως τὴν τελείαν ἐκμάθησιν Γεωμετρικῆς—Κοπτικῆς καὶ ἐντὸς διμήνου, διὰ κάθε γραμματισμένο ἢ ἀγράμματο κορίτσι. Ἀναλαμβάνει καὶ οἰκοτρόφους. Τηλέφ. 34—00.

ADRIATICA S.A.N. - VENEZIA

Τακτικαὶ ἀναχωρήσεις διὰ λιμένας:
ΑΔΡΙΑΤΙΚΗΣ: Ἀγκόναν, Βενετίαν, Τεργέστην καὶ
ΤΥΡΗΝΙΚΟΥ: Νεάπολιν, Γένουαν κ.λ.π.
Ἐπίσης δεκτὰ ἐμπορεύματα διὰ ΝΟΤΙΟΝ ΑΜΕΡΙΚΗΝ μὲ κατ' εὐθεῖαν φορτωτικάς.

LOYD TRIESTINO Σ.Α.-TRIESTE

Τακτικαὶ ἀναχωρήσεις ἐκ ΤΕΡΓΕΣΤΗΣ διὰ λιμένας ΙΝΔΙΩΝ καὶ ΝΟΤΙΟΥ ΑΦΡΙΚΗΣ.
Δεκτὰ ἐμπορεύματα καὶ ἐπιβάται.
ΠΡΑΚΤΟΡΕΙΟΝ Γ. Ι. ΤΟΠΑΛΗ
Ἁγίου Ἀνδρέου 30Α
Τηλέφ. 26.86

ΔΙΑ ΛΕΥΚΑΔΑ ΚΕΡΚΥΡΑΝ

M/S "ΣΠΥΡΟΣ Α.,, τὸν. 300
Ἀναχωρεῖ ΤΕΤΑΡΤΗΝ 11 π. μ.
Δεκτὰ ἐμπορεύματα
ΠΡΑΚΤΟΡΕΙΟΝ: Γ. Π. ΠΥΛΑΡΙΝΟΥ
Ὄθωνος—Ἀμαλίας 44α
Τηλέφ. 33—80

ΑΤΜΟΠΛΟΙΟΝ "ΣΚΓΑ,,

Ἀναχωρεῖ ἐντεῦθεν τὴν 26ην Φεβρουαρίου διὰ Τεργέστην. Πληροφορίαι: Πρακτορεῖον ΦΙΛ. ΖΩΙΟΠΟΥΛΟΥ καὶ Σια, Ἁγίου Ἀνδρέου 65. Τηλ. 27.96.

ΟΙΚΟΝΟΜΙΚΗ ΖΩΗ

ΧΡΗΜΑΤΙΣΤΗΡΙΟΝ ΑΘΗΝΩΝ

Κλείσιμον 24 Φεβρουαρίου

ΕΞΩΤΕΡΙΚΑ ΔΑΝΕΙΑ

1881-84	14500	1910	13000
1889	Μ.13700	1914	17500
1889	Π.13700	1924	19000
1890	Λ. 11500	1925	1960000
1893	Κεφ14000	1928	13000
1893	Μον10000	1931	17000
1902	Ε.Σ13000	Κτημ.Λ.	24000
1907	Ἀμ. 3000		

ΕΣΩΤΕΡΙΚΑ ΔΑΝΕΙΑ

Ὑπηκόων	290	Α' Ἀναγκ.	55
Ἀντ. 8 %	900	Β' »	55
» 6 %	700	Μεταναστ.	400
Πολεμοπαθ.	30	Ἀπαλ.	40
Ἔντοκα	400	Ἀγροτικὰ	500

ΜΕΤΟΧΑΙ ΤΡΑΠΕΖΩΝ

Ἑλλ.	570000	Κτημ.	78000
Ἐθν.	4990000	Λαϊκῆς	60000
Ἀθηνῶν	19500	Ἐμπ.	19500

ΜΕΤΟΧΑΙ ΕΤΑΙΡΕΙΩΝ

Ε.Η.Σ.	48000	Οἴνων	37500
Πυριτ.	73.000	Οἰνοπν.	19000
Λιπασ.	88500	Φίξ	33300
Χρωμ.	115000	Βιὸ	18000
Πειρ.	163000	Καμπᾶ	56000
ΕΤΜΑ	61.500	ΖΑΑΕ	23000
Ἐριουρ.	28000	Γ.Βιομ.	12500
Χρυσαλ.	74000	Ὑπ.πρ.	30000
Ἡρακ.	101500	Λάμψα	25000
Τιτὰν	50000	Χαρτ.	43000
Ἄτλας	17300	Εθ'Ασ.	440000
Χαλκιδ.	27500	Προμηθ.	12000

*

Η ΤΙΜΗ ΤΗΣ ΛΙΡΑΣ

ΑΘΗΝΑΙ. Ἡ τιμὴ τῆς χρυσῆς λίρας ἔκλεισε σήμερον εἰς τὰς 230.000.

*

ΧΡΗΜΑΤΙΣΤΗΡΙΟΝ ΕΞΩΤΕΡΙΚΩΝ ΑΞΙΩΝ ΚΑΙ ΕΜΠΟΡΕΥΜΑΤΩΝ

ΧΡΥΣΟΣ: Χρηματιστήριον Ἀλεξανδρείας.— Αἰγυπτιακὴ λίρα γρόσια 520. Ἀγγλικὴ λίρα γρόσια 592. Εἰς ράδδους 177.

ΣΥΝΑΛΛΑΓΜΑΤΑ: Χρηματιστήριον Ν. Ὑόρκης.— Ἀγορὰ κλειστή.

Χρηματιστήριον Λονδίνου. — Λίρα Ἀγγλίας: Ἐπὶ Ν. Ὑόρκης 402.75—403.25. Ἐπὶ Παρισίων 863.40—864.60. Ἐπὶ Ζυρίχης 17.34—17.36.

Χρηματιστήριον Ζυρίχης.—Ἑλβετικὰ φράγκα: Ἐπὶ Ν. Ὑόρκης 17.35. Ἐπὶ Λονδίνου 4.30. Ἐπὶ Παρισίων 201.

ΣΙΤΟΣ: Χρηματιστήριον Σικάγου ἀγορὰ κλειστή.

ΜΙΚΡΑΙ ΑΓΓΕΛΙΑΙ

ΖΗΤΕΙΤΑΙ ὑπηρεσία μὲ καλὰς συστάσεις, 14—18 ἐτῶν. Πληροφορίαι Ἑρμοῦ 45.

ΖΗΤΕΙΤΑΙ πρὸς ἐνοικίασιν οἰκία δύο ἢ τριῶν δωματίων, κουζίνας κλπ. δι' ὀλιγομελῆ οἰκογένειαν. Πληροφορίαι Ἀράτου 21 (11—12 π. μ. καὶ 6—8 μ. μ.). Τηλ. 28-23. Γραφεῖον Κ. Σερέτη καὶ Σία.

ΖΗΤΕΙΤΑΙ πρὸς ἀγορὰν ἀμαξάκι πρὸς διανομὴν γάλακτος. Πληροφορίαι παντοπωλείου Βασιλείου Κατριβέση, Ἁγ. Νικολάου ἀριθ. 76.

ΖΗΤΕΙΤΑΙ ὑπηρέτρια μὲ καλὰς συστάσεις. Μισθὸς ἱκανοποιητικός. Πληροφορίαι Μαιζῶνος 66α. Κατάστημα Γ. Πάτσαρη.

ΠΩΛΕΙΤΑΙ σόμπα πολυτελείας εἰς ἄριστην κατάστασιν καὶ διάφορα σκεύη. Πληροφορίαι Κολοκοτρώνη 54 (9—11 π.μ.).

ΚΑΜΑΡΙΕΡΑ 35 ἐτῶν ἐτῶν μὲ καλὰς συστάσεις ζητεῖ θέσιν εἰς Ξενοδοχεῖον, Κλινικήν, Νοσοκομεῖον ἢ οἰκογένειαν. Πληροφορίαι παρ' ἡμῖν.

ΟΙΚΟΠΕΔΟΝ 800 πήχεων, κείμενον ἐπὶ τῆς δημοσίας ὁδοῦ Κορίνθου (Ζαβλάνη) εἰς περίβλεπτον θέσιν, πωλεῖται εἰς τιμὴν ἐκτάκτου εὐκαιρίας λόγῳ ἀναχωρήσεως τοῦ ἰδιοκτήτου. Πληροφορίαι Ν. Καμπισόπουλου, Μαιζῶνος 98.

ΜΠΟΜΠΟΤΑΛΕΥΡΑ Κτηνοτροφίας πωλοῦνται πρὸς δρ. 1600 κατ' ὀκᾶν, κατάστημα Ἁγ. Ἀνδρέου 165.

ΗΛΕΚΤΡΙΚΟΣ κινητὴρ 18 ἵππων, 220 βόλτ, ἐναλλασσομένου ρεύματος καὶ μυλόπετρες Γαλλικὲς διαμέτρου 110, ἐλάχιστα μεταχειρισμένα πωλοῦνται. Πληροφορίαι Παν. Βούρδουλαν, Ἀχαΐα.

ΤΟ ΕΡΓΟΣΤΑΣΙΟΝ ΣΤΕΦΑΝΩΝ ΓΑΜΟΥ "Η ΧΑΡΑ,,

Ἁγίου Νικολάου 16

Διαθέτει ἀπὸ σήμερον πλουσίαν συλλογὴν ΣΤΕΦΑΝΩΝ εἰς τὰς κάτωθι τιμάς.

ΣΤΕΦΑΝΑ

ΠΑΣΤΙΝΑ	Δρχ.	15 χιλ.
» Ἡμιγάντινα	»	25 χιλ.
» Ἡμιγ. ἔξτρα	»	35 χιλ.
» Γάντινα	»	45 χιλ.
» ΚΡΙΣΤΑΛ.	»	50 χιλ.
» ΑΡΖΑΝΤΕ	»	40 χιλ.
» » Ἔξτρα	»	60 χιλ.

Στολισμὸς τῶν λαμπάδων ΔΩΡΕΑΝ

ΟΔΙΣΥ

Ἐκθέτει εἰς πλειοδοτικὴν ἡμοπρασίαν διὰ προφορικῶν προσφορῶν ἐνεργηθησομένην τὴν 1 Μαρτίου 1948 ἡμέραν Δευτέραν, ὥραν 12,15'—13 ἐν τοῖς Γραφείοις αὐτοῦ, ἐν Ἀθήναις ὁδὸς Ἐλευθερίου Βενιζέλου 39, Μέγαρον Πεσματζόγλου, 2ος ὄροφος, τὰ ἀκόλουθα εἴδη προελεύσεως ἐξωτερικοῦ.

ΚΛΙΝΑΙ ἐκστρατείας ξύλιναι πτυσσόμενοι (ράντζοι) ἐφθαρμένοι.. Ποσότης 1160 περίπου τεμάχια. Τιμὴ πρώτης προσφορᾶς δρχ. 18.000 κατὰ τεμάχιον. Ἐλαχίστη ποσότης ἀγορᾶς 250 τεμάχια.

2) ΣΑΚΚΟΙ συσκευασίας κανουργεῖς ἐκ λινοῦ ὑφάσματος α) διαστ. 0,66Χ0,70. Ποσότης 1198 τεμάχια. Τιμὴ πρώτης προσφορᾶς δρχ. 15.000 κατὰ τεμάχιον καὶ δι' ὁλόκληρον τὴν ποσότητα ταύτην, β) διαστ. 1,60Χ0,77. Ποσότης 198 τεμαχίων. Τιμὴ πρώτης προσφορᾶς δρχ. 30.000 κατὰ τεμάχιον καὶ δι' ὁλόκληρον τὴν ποσότητα ταύτην.

3) ΠΑΝΤΑΛΟΝΙΑ μακρὰ ἐξ ἐρέας πράσινα εὔχρηστα. Τεμάχια 3150. Τιμὴ πρώτης προσφορᾶς δρχ. 10.000 κατὰ τεμάχιον. Ἐλαχίστη ποσότης ἀγορᾶς 1000 τεμάχια.

4) ΥΦΑΣΜΑ βιβλιοδεσίας καὶ συσκοτίσεως, μαῦρον, ἐμπεποτισμένον διὰ πίσσης καὶ λινελαίου διαστ. 36Χ50 ὑαρδῶν καὶ 40Χ62 ὑαρδῶν εἰς ρόλλους, βάρους 10, 13, 5 καὶ 15 χιλ)μων. Συνολικὴ ποσότης 230 ρόλλοι ἤτοι 11.700 ὑάρδες. Τιμὴ πρώτης προσφορᾶς δρχ. 3.500 κατὰ ὑάρδαν. Ἐλαχίστη ποσότης ἀγορᾶς 10 ρόλλοι.

5) ΜΕΛΑΝΗ στυλογράφου μαρκῶν Πάρκερ Σίφερς Σκρὶπ Κάρτερς Βάτερμαν εἰς φιαλίδια τῶν 2 οὐγγῶν. Ποσότης 14.000 φιαλίδια. Τιμὴ πρώτης προσφορᾶς δρχ. 3.500 κατὰ φιαλίδιον. Ἐλαχίστη ποσότης ἀγορᾶς 2.000 φιαλίδια.

6) ΝΤΟΥΡΑΛΟΥΜΙΝΙΟΝ α) εἰς φύλλα ποσότητος 3.400 περίπου χιλ)μων. Τιμὴ πρώτης προσφορᾶς δρχ. 8.000 κατὰ χιλ)μον καὶ δι' ὁλόκληρον τὴν ποσότητα ταύτην, β) εἰς ράβδους ποσότητος 1370 περίπου χιλ)μων. Τιμὴ πρώτης προσφορᾶς δρχ. 4.000 κατὰ χιλ)μον καὶ δι' ὁλόκληρον τὴν ποσότητα ταύτην.

7) ΣΩΛΗΝΕΣ ἐκ χαλκοῦ Φ 1)8—1)2 ποσότητος 260 περίπου χιλ)μα. Τιμὴ πρώτης προσφορᾶς δρχ. 14.000 κατὰ χιλ)μον καὶ δι' ὁλόκληρον τὴν ποσότητα.

Ἡ συμμετοχὴ εἰς τὴν δημοπρασίαν ταύτην σημαίνει ἀνεπιφύλακτον ἀποδοχὴν τῶν ὅρων συγγραφῆς ὑποχρεώσεων, ὧν οἱ βουλόμενοι δύνανται νὰ λάβωσι γνῶσιν εἰς τὰ ἐν Ἀθήναις Γραφεῖα τοῦ Ὀργανισμοῦ Διαχειρίσεως Συμμαχικοῦ Ὑλικοῦ, ἔνθα παρέχεται πᾶσα σχετικὴ πληροφορία.

—Ш—

ΤΑ ΖΥΜΑΡΙΚΑ

Γράφοντες χθὲς περὶ χορηγήσεως εἰς μακαρονοποιεῖα τῆς Πρωτευούσης ἀλεύρων πρὸς παρασκευὴν ζυμαρικῶν, ἀνεφέραμεν ὅτι εἰς τὴν μαύρην ἀγορὰν, ἐν τῷ μεταξὺ, τὰ μακαρόνια, λόγῳ τῆς ἐλλείψεως, πωλοῦνται 12.000 δρχ. τὴν ὀκᾶν. Μολονότι προκύπτει σαφῶς, ἐκ τῆς συνεχείας τῆς εἰδήσεως ὅτι πρόκειται περὶ τῆς ἀθηναϊκῆς ἀγορᾶς καὶ ὄχι τῆς πατραϊκῆς, ἐν τούτοις προβαίνομεν εἰς τὴν διευκρίνησιν, ὅτι εἰς τὴν πόλιν μας οὐδὲν κροῦσμα τοιαύτης ἐπὶ τοῦ ἐν λόγῳ εἴδους ἐκμεταλλεύσεως καταγγέλθη.

—Ш—

Ἐμπορικὸν καὶ Βιομηχανικὸν Ἐπιμελητήριον Πατρῶν

Ἀνακοινοῦμεν ὅτι γενομένης ὑπὸ τῆς ἁρμοδίας παρ' ἡμῖν ἐπιτροπῆς τοῦ εἰς τὴν περιφέρειάν μας παραχωρηθέντος εἰσαγωγικοῦ δικαιώματος.

1) ΑΡΙΘΜΗΤΙΚΑΙ ΜΗΧΑΝΑΙ & ΠΟΛΥΓΡΑΦΟΙ & ΕΞΑΡΤΗΜΑΤΑ ΑΥΤΩΝ ΔΑΣ. ΚΛΑΣ. 135σ.

2) ΕΙΔΗ ΥΓΙΕΙΝΗΣ ΔΑΣ. ΚΛΑΣ. 143γ-ε,

ἐκ τῶν γενικῶν κατανομῶν, ἐτοιχοκολλήθησαν εἰς τὸ ἡμέτερον κατάστημα οἱ σχετικοὶ πίνακες κατανομῶν, τῶν ὁποίων δύναται πᾶς ἐνδιαφερόμενος νὰ λάβῃ γνῶσιν.

Κατὰ τῶν πινάκων τούτων χωρεῖ ἔνστασις ὑποβαλλομένη εἰς τὸ καθ' ἡμᾶς Ἐπιμελητήριον μετὰ πλήρων δικαιολογητικῶν ἐντὸς ἑπτὰ (7) ἡμερῶν.

(Ἀριθ. 1398)

Ὁ Ἀντιπρόεδρος
Α. ΚΟΥΚΟΣ

ΤΟ ΕΥΘΥΝΟΤΕΡΟΝ ΚΑΤΑΣΤΗΜΑ —

Ι. ΝΑΣΑΧΩΝ

Γούναρη 53—Τηλ. 27.47

ΑΝΔΡΙΚΑ ΓΥΝΑΙΚΕΙΑ ΤΑΠΕΤΣΑΡΙΑ!

Ἀπὸ τὴν στρατιωτικὴν τελετὴν τῆς παρελθούσης Κυριακῆς εἰς τὸ Ἀγρίνιον

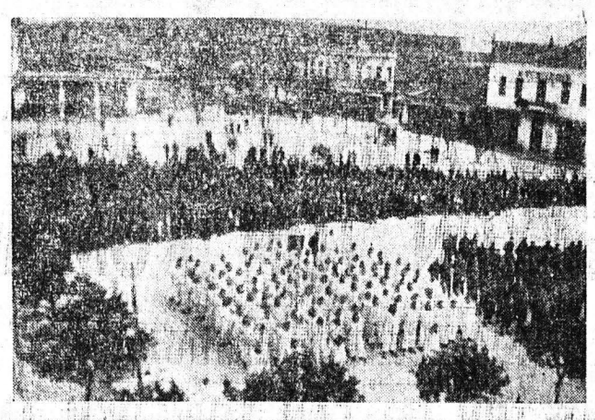

Ἐξ ἀριστερῶν: Εἰς τὴν πρώτην εἰκόνα: Ἄνδρες τῶν ΛΟΚ καὶ τοῦ στρατοῦ παρατεταγμένοι εἰς τὴν πλατεῖαν Μπέλλοι κατὰ τὴν ὁμιλίαν τοῦ στρατηγοῦ Δημ. Πούλου. Εἰς τὴν δευτέραν: Ἄνδρες τῶν ΛΟΚ χορεύοντες. Εἰς τὴν τρίτην: στρατιῶται καὶ μικρὰ παιδάκια μετὰ τὸν χορόν. Εἰς τὴν τετάρτην: Στρατιῶται χορεύοντες μετὰ νεανίδων

ΕΙΔΗΣΕΙΣ ΤΗΣ ΗΜΕΡΑΣ

ΔΙΑΤΙΜΗΣΙΣ ΡΕΓΓΩΝ ΠΡΟΕΛΕΥΣΕΩΣ ΟΛΛΑΝΔΙΑΣ

Ὑπὸ τῆς Ἀγορανομικῆς Ἐπιτροπῆς διετιμήθη χθὲς ποσότης ρεγγῶν Ὁλλανδίας 870 κιβωτίων ὡς ἑξῆς: Δραχμ. 4190 τιμὴν εἰσαγωγέως, 4.400 χονδρεμπόρου καὶ 6.400 λιανικῆς πωλήσεως.

Ἐπειδὴ μεταξὺ τῶν ὡς ἄνω ρεγγῶν, αἵτινες εἶναι κατὰ πολὺ καλύτεραι, καὶ ἐκείνων τῆς προηγουμένης κοστολογήσεως ἡ διαφορὰ τιμῆς δὲν ὑπερβαίνει τὰς 600 δρχ. κατ' ὀκᾶν, ἐφιστᾶται ὑπὸ τῆς Ἐπιτροπῆς ἡ προσοχὴ τῶν παντοπωλῶν ἐπὶ τῆς ἀποφυγῆς ἀναμίξεως τούτων κατὰ τὴν πώλησιν, διότι θὰ ἐνεργηθῇ αἰφνιδιαστικὸς ἔλεγχος καὶ πᾶσα παράβασις θὰ τιμωρηθῇ αὐστηρῶς. Ἐπίσης συνιστᾶται καὶ πρὸς τὸ κοινὸν νὰ προσέχῃ κατὰ τὴν ἀγοράν, ἔχον ὑπ' ὄψιν ὅτι αἱ ρέγγες Ὁλλανδίας διαφέρουν κατά τε τὴν ποιότητα καὶ τὸ χρῶμα τῶν Ἀγγλικῶν, αἵτινες εἶναι ἀπό τινος ἤδη ἐν κυκλοφορίᾳ, νὰ καταγγέλλῃ δὲ πᾶσαν τυχὸν ἀνάμιξίν των.

—Ш—

ΘΑ ΔΙΕΝΕΡΓΗΘΗ ΕΛΕΓΧΟΣ

Πληροφορούμεθα ὅτι παρὰ τῶν ἁρμοδίων ἀρχῶν διετάχθη ἡ ἐνέργεια ἐλέγχου ἐπὶ τῶν βιβλίων τοῦ Γ' Διαμερίσματος Διανομῶν.

ΑΣΤΥ

ΑΥΡΙΟΝ 4-12

Τὸ νέο εἴδωλο τῶν Ἀμερικανίδων

Ο ΛΟΥΙ ΖΟΥΡΝΤΑΝ

Πρωταγωνιστεῖ εἰς

ΤΟ ΑΝΑΜΟΡΦΩΤΙΚΟΝ ΚΑΤΑΣΤΗΜΑ ΑΝΗΛΙΚΩΝ

ΜΕΛΕΤΑΤΑΙ Η ΚΑΤΑΡΓΗΣΙΣ ΤΟΥ

Συνεπείᾳ εἰδήσεων ἐξ Ἀθηνῶν, αἵτινες φέρουν τὸ Ὑπουργεῖον Δικαιοσύνης ἀποφασισμένον νὰ καταργήσῃ τὸ ἐδῶ λειτουργοῦν Σωφρονιστήριον Ἀνηλίκων διὰ λόγους μὴ γνωσθέντας εἰσέτι, συνῆλθε τὸ Διοικητικὸν Συμβούλιον τῆς Ἑταιρείας προστασίας ἀνηλίκων Πατρῶν εἰς ἔκτακτον συνεδρίασιν χθὲς καὶ συνεζήτησε διὰ μακρῶν ἐπὶ τοῦ ζητήματος. Ἐν τέλει ἐξουσιοδοτηθὴ ὁ πρόεδρος τοῦ Συμβουλίου Εἰσαγγελεὺς Ἐφετῶν κ. Τσαντίλας ὅπως προβῇ εἰς σχετικὰς ἐνεργείας παρὰ τῷ ἐν λόγῳ Ὑπουργείῳ διὰ τὴν ματαίωσιν τῆς λήψεως τοιαύτης τυχὸν ἀποφάσεως.

Κατόπιν τούτου ὁ κ. Τσαντίλας ὑπὸ τὴν ἰδιότητά του ὡς προέδρου τοῦ ὡς ἄνω Συμβουλίου καὶ ὡς Εἰσαγγελέως τῶν Ἐφετῶν ὑπέβαλεν εἰς τὸ Ὑπουργεῖον Δικαιοσύνης τὴν εὐχὴν μὴ πραγματοποιήσεως τῆς μελετωμένης καταργήσεως τοῦ Σωφρονιστικοῦ Καταστήματος ἀνηλίκων Πατρῶν, καθόσον ἡ μὴ κατάργησις ἐκτὸς τοῦ ὅτι ὑπαγορεύεται ἀπὸ τὸ συμφέρον τοῦ Κράτους, ἀφ' ἑτέρου ἀποτελεῖ καὶ ἀπαραίτητον μέσον περιστολῆς τῆς παιδικῆς ἐγκληματικότητος καὶ προστασίας τῆς παιδικῆς ἡλικίας ἀπὸ τὴν διαφθορὰν καὶ τὰς λοιπὰς συνεπείας τῆς μεταπολεμικῆς περιόδου.

Δέον νὰ σημειωθῇ ὅτι εἰς τὸ Σωφρονιστήριον Πατρῶν συγκεντροῦνται τρόφιμοι ἐξ ὅλης τῆς περιφερείας τοῦ Ἐφετείου Πατρῶν, περιλαμβανούσης 9 ἐν ὅλῳ Πρωτοδικεῖα, ἐκκρεμοῦσαι δὲ ἐν τῷ Σωφρονιστηρίῳ τούτῳ κατὰ τὸ παρελθὸν ἀνήλικοι κατάδικοι καὶ ὑπόδικοι καὶ ἐκ τῶν περιφερειῶν τῶν Ἐφετείων Κερκύρας, Ἰωαννίνων, Ναυπλίου καὶ Κρήτης.

Ἐξ ἄλλου δὲν πρέπει νὰ παραγνωρίζεται τὸ γεγονὸς ὅτι αἱ Πάτραι ὡς πρωτεύουσα τῆς Πελοποννήσου καὶ ὡς τετάρτη πόλις τῆς Ἑλλάδος, εἶνε προορισμένως ἐνδεδειγμένη ὡς ἕδρα Σωφρονιστηρίου ἀνηλίκων, δεδομένου ἄλλως τε, ὅτι νοτίως καὶ εἰς μικρὰν ἀπ' αὐτῶν ἀπόστασιν ὑπάρχει εἰς τὴν διάθεσιν τοῦ Σωφρονιστικοῦ καταστήματος ἐκτεταμένη καὶ εὐφορωτάτη πεδιὰς 1600 περίπου στρεμμάτων, ἥτις δυναμένη νὰ ἐκμεταλλευθῇ χρόνῳ εἰς ἀγροτικὰς φυλακὰς ἀνηλίκων, δύναται ν' ἀποδώσῃ σημαντικωτάτας ὑλικὰς καὶ ἠθικὰς ὠφελείας. Ἑκτασις οὕτη δὲν δύναται ν' ἀποτελέσῃ ἄλλως αντικείμενον ἐκμεταλλεύσεως παρὰ τῆς Σωφρονιστικῆς Διοικήσεως ἕνεκα τῆς μεμακρυσμένης ἀπὸ τῶν φυλακῶν Τίρυνθος καὶ Βόλου ἀποστάσεώς της. Ἐὰν ἡ ἔκτασις αὕτη δὲν ἀπέδωσε μέχρι σήμερον εἰς τὸ Κράτος τὰς ἐπωφελεῖς προσδοκίας, τοῦτο πρέπει ν' ἀποδοθῇ ἀφ' ἑνὸς μὲν καὶ κυρίως εἰς τὴν ἀνώμαλον ἐν τῇ ὑπαίθρῳ περίοδον, ἀφ' ἑτέρου δὲ εἰς τὸ ἀρτιπαγὲς τῆς συγκροτήσεως τοῦ Σωφρονιστηρίου ἀνηλίκων Πατρῶν.

Διὰ τοὺς ἀνωτέρω λόγους, ἀλλὰ καὶ διότι κατὰ τὴν μεταπολεμικὴν ἐποχὴν ἡ αὔξουσα ἐγκληματικότης καὶ αἱ ἐκ ταύτης συνέπειαι, καθὼς καὶ ἡ ἀνάγκη τῆς προστασίας τῶν ἀνηλίκων, ὑπαγορεύει τὴν πύκνωσιν καὶ ὄχι τὴν ἐλάττωσιν τῶν σωφρονιστικῶν ἀναμορφωτικῶν καταστημάτων, δικαιοῦται ἡ πόλις μας νὰ πιστεύῃ ὅτι τὸ ἁρμόδιον Ὑπουργεῖον δὲν θὰ φθάσῃ εἰς ἀπόφασιν καταργήσεως τοῦ ἐνταῦθα Σωφρονιστηρίου ἀνηλίκων.

—Ш—

ΕΥΧΑΡΙΣΤΙΑΙ ΤΗΣ ΒΑΣΙΛΙΣΣΗΣ

Ὑπὸ τοῦ Αὐλάρχου τῆς Α. Μ. τῆς Βασιλίσσης, διεβιβάσθησαν αἱ εὐχαριστίαι τῆς Βασιλίσσης Φρειδερίκης πρὸς τὸ Ἐργατικὸν Κέντρον Πατρῶν καὶ τὸν Σύνδεσμον Προσωπικοῦ τῆς ἑταιρείας «Γλαῦκος» διὰ τὰς εἰσφορὰς των ὑπὲρ τοῦ ἐράνου τῆς Βασιλίσσης διὰ τοὺς μαχομένους.

ΤΟ ΖΗΤΗΜΑ ΤΩΝ ΑΡΧΑΙΡΕΣΙΩΝ ΕΙΣ ΤΑ ΕΡΓΑΤΙΚΑ ΣΩΜΑΤΕΙΑ

ΣΥΣΤΑΣΕΙΣ ΕΡΓΑΤΙΚΟΥ ΚΕΝΤΡΟΥ

Τὸ Διοικητικὸν Συμβούλιον τοῦ Ἐργατικοῦ Κέντρου κατ' ἐπανάληψιν ἔδωσεν ἐντολὴν πρὸς τὰ διάφορα ἐργατικὰ σωματεῖα τῆς πόλεώς μας, ὅπως προβοῦν εἰς διενέργειαν ἀρχαιρεσιῶν, διὰ τὴν ἐκλογὴν τῶν διοικητικῶν αὐτῶν συμβουλίων καὶ ἀκολούθως τῶν ἐκπροσώπων των, οἱ ὁποῖοι θὰ μετάσχουν τοῦ Πανελληνίου Ἐργατικοῦ Συνεδρίου. Κατόπιν ὅμως τῆς μὴ συμμορφώσεως εἰσέτι τινῶν ἐξ αὐτῶν, τὸ ἐν λόγῳ Διοικητικὸν Συμβούλιον, συνελθὸν χθὲς ἐκτάκτως, ἀπεφάσισε τὴν ἀποστολὴν ἐντόνου ἐγγράφου πρὸς αὐτά, διὰ τοῦ ὁποίου ἀφοῦ παραγγέλλεται ἡ ταχίστη ἐνέργεια τῶν ἀρχαιρεσιῶν,