ΑΘΛΗΤΙΚΗ ΚΙΝΗΣΙΣ

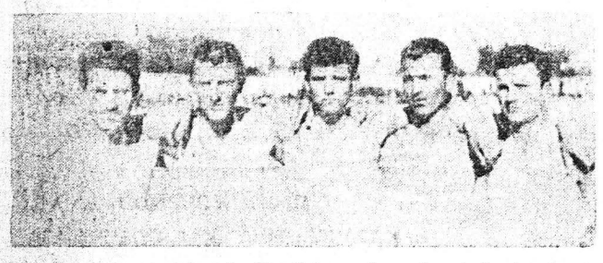

Ἡ ἐπιθετικὴ πεντὰς τοῦ «Ἀχιλλέως», ὅπως ἠγωνίσθη εἰς τὸν προχθεσινὸν της ἀγῶνα. Ὁ πρῶτος ἐξ ἀριστερῶν Γκότσης, ὅστις ἔσημείωσε τὰ δύο τέρματα τῆς ὁμάδος του. Ἐν συνεχείᾳ οἱ Βύρων, Τσούκας—ἐξαιρετικῶς διακριθεὶς — Σκούρτης καὶ Κουκλάδας

Η ΑΓΩΝΙΣΤΙΚΗ ΚΙΝΗΣΙΣ ΤΗΣ ΚΥΡΙΑΚΗΣ

Ο ΑΧΙΛΛΕΥΣ ΙΣΟΠΑΛΟΣ ΜΕ ΤΗΝ ΘΥΕΛΛΑ 2—2

Τὸ ἀθλητικὸν πρόγραμμα τῆς Κυριακῆς ὑπῆρξεν ἀρκετὰ πλούσιον. Ποδόσφαιρον, μὲ φιλικὸ ἀγῶνα καὶ συναντήσεις πρωταθλήματος, Μπάσκετ μπώλ, μὲ ὁ διαγωνισθείσας ὁμάδας καὶ ἀγῶνες κλασικοῦ ἀθλητισμοῦ, διὰ τῆς πελέας ἀνωμάλου δρόμου εἰς τὸ Βασυλλίειον. Καὶ ὅλην αὐτὴν τὴν ἀθλητικὴν κίνησιν, παρηκολούθησεν ἀρκετὸς κόσμος, παρὰ τὸ ἑορτάσιμον τῆς ἡμέρας καὶ τὴν καιρικὴν κατάστασιν.

Ὁ ἀγὼν Θυέλλης-Ἀχιλλέως ἦτο τὸ μοναδικὸν ποδοσφαιρικὸν μάτς τοῦ ἀπογεύματος τῆς Κυριακῆς. Ἔτσι, τὸ παρηκολούθησε τὸ συνολον τῶν φανατικῶν φίλων τοῦ γηπέδου μας. Τὸ μάτς, καίτοι ἦτο φιλικοῦ χαρακτῆρος, παρουσίασε ἀρκετὸν ἐνδιαφέρον διὰ τοὺς ὀπαδοὺς τῶν δύο ὁμάδων. Διὰ τοὺς οὐδετέρους ὅμως δὲν δύναται νὰ λεχθῇ ὅτι ἡ ἀπόδοσις του ὑπῆρξεν, ἀπὸ τεχνικὴν ἀποψιν, ἱκανοποιητική. Μόνον τὰ ἐπιτευχθέντα 4 τέματα ἔδωσαν κάποιο «χρωματισμὸν» εἰς τὴν ὅλην διεξαγωγήν του.

Πρώτη ἐπέτυχε τέρμα ἡ Θύελλα. Εἰς τὸ 16' ἔκτυπήθη ἀπὸ τὴν ἀριστερὰν πλευρὰν ἕνα ἀστοχον κόρνερ. Ἐν τούτοις ὅμως κατέληξε εἰς ἀποτέλεσμα. Ἡ μπάλλα ἔπεσε εἰς τὰ πόδια τοῦ Λαγογιάννη ὅστις μὲ μιὰ κοφτὴ καὶ ψηλὴ κλωτσιὰ ρίχνει τὴ σφαῖρα στὸ κέντρον τῆς ἑστίας τοῦ Ἀχιλλέως. Δημιουργεῖται μελὲ καὶ ὁ Μπιρλητκυπάει ἕνα δυνατὸ βολέ, τὸ ὁποῖον εὐστόχως ἀποκρούει ὁ Μυλωνᾶς. Ὁ Κλαουδάτος ὅμως τῆς Θυέλλης καιροφυλακτεῖ καὶ μὲ μιὰ δυνατὴ μυτιὰ σημειώνει τὸν 1ον τέρμαι.

Οἱ τοῦ Ἀχιλλέως ἀμέσως ἐνεργοῦν ταχυτάτας καθόδους καὶ χάνουν δύο μοναδικὲς εὐκαιρίες, διὰ τοῦ Σκούρτη καὶ Κουκλάδα. Εἰς τὸ 31' ὁ νεαρὸς σέντερφορ τοῦ Ἀχιλλέως Τσούκας, κάνει μιὰ δύσκολη καὶ θεαματικὴ ἀτομικὴ προσπάθεια ἐντὸς τῆς περιοχῆς τῆς Θυέλλης. Σουτάρει ἀπὸ 3 μ. πολὺ δυνατά. Ὁ Παπαεμμανουὴλ ὅμως κάνει μιὰ θαυμασία ἀπόκρουσιν. Γίνεται μελὲ καὶ ἡ μπάλλα καταλήγει τελικῶς στὸν Γκότση. Αὐτὸ. δίδει ἕνα δυνατὸ σουτὸ σοῦτ καὶ ἡ σφαῖρα καταλήγει στὰ δίκτυα, ἐνῶ μία ἑξὰς παικτῶν διακρίνεται ἐπὶ τοῦ ἐδάφους.

Ὁ ἀγὼν συνεχίζεται μὲ σχετικὴν μαχητικότητα ἑκατέρωθεν. Εἰς τὸ 38' ἡ ἐπίθεσις τοῦ Ἀχιλλέως ἐνεργεῖ ταχεῖαν κάθοδον. Ὁ Τσούκας πλασάρει εἰς τὸν Γκότση καὶ αὐτὸς μὲ δυνατὸ σοῦτ, ἐπιτυγχάνει τὸ 2ον τέρμα τῆς ὁμάδος του. Τὸ α' ἡμιχρόνιον λήγει ἄνευ ἑτέρας μεταβολῆς καὶ μὲ τὸν Ἀχιλλέα ὑπερέχοντα 2—1.

— Β' ΗΜΙΧΡΟΝΙΟΝ

Ἡ Θύελλα κατέστη κατὰ τὸ δεύτερον μέρος τοῦ ἀγῶνος ἐξαιρετικῶς ὁρμητικὴ καὶ ἀσυγκράτητος εἰς τὰς ἐπιθέσεις της. Εἰς τὸ 10' τραυματίζεται καὶ ἀποχωρεῖ ὁ Σκούρτης τοῦ Ἀχιλλέως, ἡ ἐπίθεσις τοῦ ὁποίου ,σχεδὸν παραλύει. Ἡ Θύελα διατηρεῖ καθ' ὅλον τὸ ἡμιχρόνιον τὴν ἐδαφικὴν ὑπεροχήν. Ἀποτέλεσμα σημειοῦται μόλις εἰς τὸ 40'. Ἔπειτα ἀπὸ σεντράρισμα τοῦ ἔξω δεξιά, ἡ μπάλλα δεκτικεῖται ἀπὸ τὸν Μυλωνᾶ καὶ τὸν Ζαχαρία. Ταχύτερος ὁ τελευταῖος, κατοσθώνει νὰ πάρῃ τὴ σφαῖρα ἀπὸ τὰ χέρια τοῦ Μυλωνᾶ, καὶ νὰ ἐπιτύχῃ τὴν ἰσοφάρισι. Τὸ ὑπόλοιπον πεντάλεπτον διήλθεν μὲ λίαν ἐπικινδύνους φάσεις, διὰ τὴν ἑστίαν τοῦ Ἀχιλλέως. Τελικῶς ὁ ἀγὼν ἔληξεν ἰσόπαλος.

ΤΟ ΠΡΩΤΑΘΛΗΜΑ ΒΙ ΚΑΤΗΓΟΡΙΑΣ

Α.Ε.Κ. ΠΑΤΡΕΥΣ 4—1

Τὰ δύο φαβορὶ τοῦ ἀρξαμένου ἀπὸ προχθὲς πρωταθλήματος 6' κατηγορίας Α.Ε.Κ. καὶ Πατρεύς, εὑρέσηραν ἀντιμέτωπα τὴν Κυριακὴν εἰς τὸ Στάδιον. Ὁ ἀγὼν ὑπῆρξεν πείσμων καὶ μὲ ζωηρὸν ἐν διαφέρον. Τὸ α' ἡμιχρόνιον ἔληξε ἰσόπαλον μὲ τέρματα 1—1. Εἰς τὸ 6' ἡ Α.Ε.Κ., παρὰ τὴν σκληρότητα τῶν ἀντιπάλων της, ἐξησφάλισε μίαν νίκην, τῆς ὁποίας ἦτο πραγματικῶς ἀξία. Ἐσημείωσε 3 τέρματα καὶ ἀνεδείχθη νικήτρια μὲ 4—1. Ὁ Πατρεὺς ἔχασε δύο πέναλτυ. Διαιτητὴς ὁ κ. Ἐλευθεριάδης.

ΑΡΗΣ—ΗΡΑΚΛΗΣ 2—2.

Ὁ δεύτερος ἀγὼν τοῦ πρωταθλήματος ἔληξε ἰσόπαλος. Καὶ οἱ δύο ἀντίπαλοι ἐνεφάνισαν ἰσόβαθμον δυναμικότητα. Τὸ ἀποτέλεσμα ὑπῆρξε δίκαιον. Ὁ Ἡρακλῆς ἦτο καλλίτερος εἰς τὸ α' ἡμιχρόνιον. Προηγεῖτο μέχρι τοῦ 10' τοῦ β' ἡμιχρονίου μὲ 2—0. Μετέπειτα καὶ μέχρι τῆς λήξεως, τὴν πρωτοβουλίαν ἀνέλαβε καὶ διετήρησεν τὴν πρωτοβουλίαν ὁ Ἄρης ὅστις ἰσοφάρισε τὸν ἀγῶνα, ἀπωλέσας μάλιστα καὶ πέναλτυ. Διαιτητὴς ὁ κ. Βαλιάος.

—ΜΑΤΑΙΩΣΙΣ ΑΓΩΝΟΣ

Ὁ τρίτος ἀγὼν Προοδευτικῆς — Ἐθνικοῦ ἐματαιώθη λόγῳ ἀντικανονικότητος τοῦ γηπέδου.

Η ΚΙΝΗΣΙΣ ΤΩΝ ΑΘΗΝΩΝ

ΠΑΝΑΘΗΝΑΪΚΟΣ - ΜΠΕΣΙΚΤΑΣ 2 - 1

ΜΠΕΣΙΚΤΑΣ — ΜΙΚΤΗ 2 — 1

Αἱ δύο τελευταῖαι συναντήσεις τῆς Τουρκικῆς ὁμάδος εἰς τὰς Ἀθήνας ἔληξαν μὲ μίαν ἀκόμη ἥτταν αὐτῆς καὶ μίαν καὶ μοναδικὴν νίκην. Τὸ Σάββατον ἡττήθη ἀπὸ τὸν Παναθηναϊκὸν μὲ 2—1 καὶ τὴν Κυριακὴν, ἀντιστρόφως, ἐνίκησε τὴν Μικτὴν ὁμάδα μὲ ἐπίσης 2—1.

ΑΙ ΣΥΝΑΝΤΗΣΕΙΣ ΤΟΥ ΜΠΑΣΚΕΤ

ΑΕΡΟΠΟΡΙΑ - ΠΑΚΑΧΑΪΚΗ 46—32

Πρὸ τοῦ ἀγῶνος Θυέλλης — Ἀχιλλέως εἰς τὸ στάδιον διεξήχθη φιλικὸς ἀγὼν Μπάσκετ—μπώλ, μεταξὺ τῆς ἰσχυρᾶς ὁμάδος τῆς Ἀεροπορικῆς Βάσεως Ἀράξου καὶ τῆς Πανελλαδικῆς Γ. Ε. Τὴν συνάντησιν, ἡ ὁποία ὑπῆρξεν ἐξαιρετικὴ ἀπὸ τεχνικῆς ἀπόψεως, παρηκολούθησεν πλῆθος φιλάθλων. Ἡ ὁμάς τῶν Ἀεροπόρων, ἀποτελουμένη ἀπὸ δυναμικοὺς παίκτας Ἀθηναϊκῶν σωματείων, ἀνεδείχθη νικήτρια μὲ πόντους 46—32.

ΑΣΤΗΡ— ΠΡΟΣΚΟΠΟΣ! 30-16
ΕΑΠ — ΣΚΑΓΙΟΠΟΥΛΕΙΟΥ 29—16.

Ἐξ ἄλλου εἰς τὸ γυμναστήριον τῆς Ε.Α.Π. διεξήχθησαν δύο σημαντικαὶ συναντήσεις μπάσκετ. Ὁ Ἀστὴρ ἀντιμετώπισε τὴν ὁμάδα τῶν Προσκόπων, τὴν ὁποίαν κατένικησε μὲ 30-16 καὶ ἡ Ε. Α. Π. τὸ Σκαγιοπούλειον μὲ 29—16. Τοῦ ἀγῶνας παρηκολούθησαν ἀρκετοὶ ὀπαδοὶ τοῦ συναρπαστικοῦ αὐτοῦ ἀγωνίσματος. Τὰ 4 διαγωνισθέντα σωματεῖα θὰ εἶναι ἐκ τῶν μελλόντων νὰ παίξουν πρωτεύοντα ρολον εἰς τὸ προσεχὲς ἀρχόμενον πρωτάθλημα ἀθλοπαιδιῶν.

Ο ΑΝΩΝΑΛΟΣ ΤΟΥ ΑΠΟΛΛΩΝΟΣ

Τὴν πρωΐαν τῆς Κυριακῆς εἰς τὸ Δασύλλιον ἐγένετο ὁ ἐσωτερικὸς ἀνώμαλος δρόμος 1000, 2000 καὶ 4000 μέτρων τοῦ Ἀπόλλωνος μὲ ἐξαιρετικὴν ἐπιτυχίαν καὶ εὐρείαν συμμετοχὴν ἀθλητῶν τοῦ Ἀπόλλωνος. Εἰς τοὺς νικητὰς ἀπενεμήθησαν διπλώματα.

Ἐμπορικὸν καὶ Βιομηχανικὸν Ἐπιμελητήριον Πατρῶν

Ἀνακοινοῦμεν ὅτι γενομένης παρὰ τῆς ἀρμοδίας παρ' ἡμῖν Ἐπιτροπῆς κατανομῆς τοῦ εἰς τὴν περιφέρειάν μας παραχωρηθέντος εἰσαγωγικοῦ δικαιώματος

1) ΧΑΡΤΟΥ ΦΩΤΟΓΡΑΦΙΚΟΥ ΚΟΙΝΟΥ Δασμ. Κλ. 18ι θ)2.
2) ΦΩΤΟΓΡΑΦΙΚΩΝ ΤΑΙΝΙΩΝ ΕΚ ΚΥΤΤΑΡΙΝΗΣ (Φίλμς) Δ. κλ. 18ι θ2.
3) ΦΩΤΟΓΡΑΦΙΚΩΝ ΠΛΑΚΩΝ Δασμ. Κλ. 156
4) ΑΡΑΒΙΚΟΥ ΚΟΜΕΟΣ Δασμ. κλ. 51.
5) ΧΑΡΝΑΟΥΜΠΑΣ Δασμ. Κλ. 18 6
6) ΣΙΔΗΡΙΚΗΣ ΘΥΡΩΝ ΚΑΙ ΠΑΡΑΘΥΡΩΝ, ΕΠΙΠΛΩΝ, ΚΙΒΩΤΙΩΝ ΚΛΠ, ΛΟΥΚΕΤΩΝ ΚΑΙ ΚΛΕΙΔΙΩΝ Δασμ. Κλ. 70αδ, 79 αβγι—2, 4 καὶ 5αδ., 5 6 δις Ι.
7) ΑΓΓΙΣΤΡΩΝ Δασμ. Κλ. 77ε

ἐτοιχοκολήθησαν εἰς τὸ ἡμέτερον Κατάστημα οἱ σχετικοὶ πίνακες κατανομῶν τῶν ὁποίων δύναται πᾶς ἐνδιαφερόμενος νὰ λάβῃ γνῶσιν.

Κατὰ τῶν πινάκων τούτων χωρεῖ ἔνστασις ὑποβαλλομένη μετὰ πλήρων δικαιολογητικῶν ἐντὸς 7 ἡμερῶν εἰς τὸ καθ' ἡμᾶς Ἐπιμελητήριον.

(Ἀριθμ. 1417)

Ὁ ἀντιπρόεδρος
Α. ΚΟΥΚΟΣ

ΓΕΩΡΓΙΚΟΙ ΕΛΚΥΣΤΗΡΕΣ

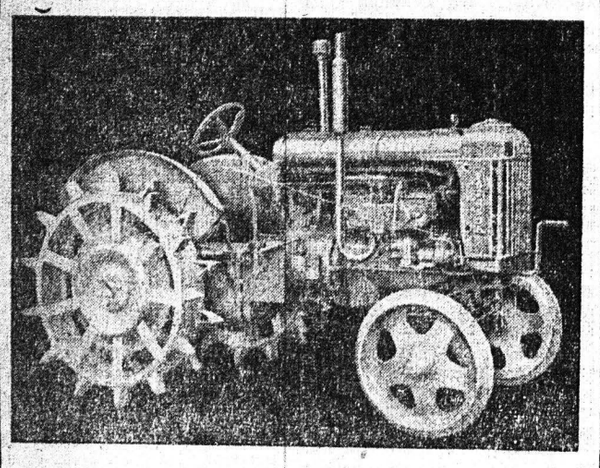

ΔΙΑ ΚΑΘΕ ΧΡΗΣΙΝ
ΑΝΔΡΙΚΟΠΟΥΛΟΣ & ΣΩΤΗΡΟΠΟΥΛΟΣ
ΑΓΙΟΥ ΑΝΔΡΕΟΥ 37

ΠΑΤΡΙΝΗ ΖΩΗ

ΠΡΟ 36 ΕΤΩΝ

ΑΠΟ ΠΑΤΡΙΝΑ ΦΥΛΛΑ

ΕΚ ΤΟΥ «ΝΕΟΛΟΓΟΥ»

16 Μαρτίου 1912

ΧΑΝΙΑ. Οἱ πρόξενοι τῶν Προστατίδων Δυνάμεων ἐβολιδοσκόπησαν ἀνεπισήμως τὰς διαθέσεις τῶν Κρητῶν ὡς πρὸς τὴν λύσιν τὴν ὁποίαν θὰ ἐδέχοντο οὗτοι.

ΡΩΜΗ. Ὁ Ἰταλὸς ὑφυπουργὸς τῶν Ἐξωτερικῶν ἀπαντῶν εἰς ἐπερώτησιν τοῦ φιλέλληνος Ἰταλοῦ βουλευτοῦ Γκάλλι, ἄφηκε νὰ ὑποληφθῇ ὅτι αἱ Προστάτιδες Δυνάμεις συνεννοοῦνται ὅπως δώσουν ἱκανοποιητικὴν λύσιν εἰς τὴν Κρητικὴν ὑπόθεσιν.

ΘΕΣΣΑΛΟΝΙΚΗ. Ἀπεφασίσθη ὅπως ὁ τέως Σουλτάνος Χαμίτ μεταφερθῇ ἐκ τῆς ἐπαύλεως Ἀλσατίνι εἰς τὴν Κων)πολιν.

ΛΟΝΔΙΝΟΝ. Λόγῳ τῆς παρατεινομένης ἀπεργίας τῶν ἀνθρακωρύχων καὶ τῆς δυστυχίας, ἡ ὁποία τοὺς μαστίζει, εἰς πολλὰς πόλεις προεκλήθησαν ταραχαὶ καὶ συγκρούσεις μετὰ τοῦ στρατοῦ.

ΘΕΣΣΑΛΟΝΙΚΗ. Ὁ ἐκλογικὸς φανατισμὸς εἰς τὰς διαφόρους ἐπαρχίας τῆς Τουρκίας λόγῳ τῶν Νεοτουρκικῶν πιέσεων ἔχει φθάσει εἰς ἐπικίνδυνον σημεῖον,

—Εἰς Κέρκυραν, ἐνθα μετέβη ἤδη ὁ Κάϊζερ, ἀναμένεται καὶ ὁ ἀρχικαγκελάριος Μπέτμαν Χόλβεγκ. Ἡ Β. Οἰκογένεια δὲν θὰ μεταβῇ πρὸ τῶν ἑορτῶν τοῦ Πάσχα.

—Βεβαιοῦται ὅτι ἡ «Νέα Ἡμέρα» τῆς Τεργέστης ἐκδιδομένη εἰς Ἀθήνας κατὰ τὰ τέλη Ἀπριλίου θὰ καταστῇ τὸ ἐπίσημον ὄργανον τῶν ἑκάστοτε κυβερνήσεων, κατόπιν συνεννοήσεως τοῦ διευθυντοῦ αὐτῆς μετὰ τοῦ κ. Βενιζέλου.

—Ἡ Κυβέρνησις σκέπτεται νὰ ἐπιδιώξῃ τὴν εἴσπραξιν τῶν ἀπὸ τοῦ 1903 καθυστερουμένων φόρων, ἀνερχομένων εἰς κολοσσιαῖα ποσά. Λέγεται ὅτι θὰ κληθῇ νὰ ἀποτίσῃ ὀφειλὴν 16 000 δρ. διὰ τὴν λεφωνικὰ τέλη καὶ ὁ Διάδοχος.

—Τηλεγραφοῦν ἐξ Ἀγυιᾶς ὅτι ἐσημειώθησαν ἐκεῖ περὶ τὰς τριάκοντα σεισμικαὶ δονήσεις.

—Κατόπιν ἐλέγχου τῶν ἐκλογικῶν ἀποτελεσμάτων, ὁ κ. Γ. Κρεστενίτης καταλαμβάνει τὴν τετάρτην θέσιν ἀντὶ τῆς ἑβδόης.

—Ὁ Ἐμποριακὸς Σύλλογος «Ἑρμῆς» συνελθὼν ἐξέλεξεν ὡς ἀντιπρόσωπον αὐτοῦ παρὰ τῇ Αἰμεκῇ Ἐπιτροπῇ τὸν κ. Μιχαὴλ Α. Κόλλαν.

*

Ζητοῦν ἀλληλογραφίαν

Οἱ στρατιῶται Μπουραντάνης Φώτιος καὶ Μπουραντάνης Ἀνδρίας (566 Τ.Π., 2ος λόχος —Σ Τ. Γ. 916 Β) καὶ Μητρόπουλος Ἀνδρέας (Κ.Ε.Ο.Λ. — Σ.Τ.Γ 902Α) ζητοῦν ἀλληλογραφίαν μὲ γνησίας Ἑλληνίδας.

ΛΑΪΚΟΝ ΠΑΝΕΠΙΣΤΗΜΙΟΝ ΑΧΑΪΚΗΣ ΕΤΑΙΡΕΙΑΣ

*

ΤΡΙΤΗ 16 ΜΑΡΤΙΟΥ
ΩΡΑ 7—8 Μ. Μ.

ΛΟΓΙΣΤΙΚΑ

Ὁμιλητής: Ὁ κ. Κ. ΓΟΝΑΤΑΣ

Ἀριθ. 4920

ΑΠΟΔΕΙΚΤΙΚΟΝ

Ἐν Ἀργοστολίῳ Κεφαλληνίας σήμερον τὴν 9ην ἐνάτην τοῦ μηνὸς Μαρτίου τοῦ 1948 χιλιοστοῦ ἐννακοσιοστοῦ τεσσαρακοστοῦ ὀγδόου ἔτους ἡμέραν Τρίτην καὶ ὥραν [illegible] μ. μ. ὁ ὑποφαινομενος οἰκαστικὸς κλητὴρ τῶν ἐν Κεφαλληνίᾳ Πρωτοδικῶν Παναγιώτης Π. Μαρίνης, τῇ ἐγγράφῳ παραγγελίᾳ τοῦ δικηγόρου κ. Σπυρίδωνος Ἀμπατιέλου πληρεξουσίου τῶν 1) Βασιλικῆς χήρας Δανιὴλ Ἀλεξάτου καὶ 2) Βασιλικῆς χήρας Ἀναστασίου Ἀλεξάτου, κατοίκων ἀμφοτέρων Φερεντινάτων Κεφαλληνίας, μετέβην εἰς τὸ ἐνταῦθα Εἰσαγγελικὸν Κατάστημα καὶ ἐπεδωκα πρὸς τὸν κ. Εἰσαγγελέα τῶν ἐν Κεφαλληνίᾳ Πρωτοδικῶν, κατοικοῦντα δρεύοντα ἐνταῦθα, διὰ τὸν φυγόδικον καὶ ἀγνώστου διαμονῆς Εὐστράτιον Γερ. Γονατᾶν, τέως κατοίκον Φερεντινάτων Κεφαλληνίας ἀκριβὲς ἀντίγραφον τῆς ἀπὸ 4 Μαρτίου 1948 ἀγωγῆς τῶν ἀνωτέρω κατὰ τοῦ Εὐστρατίου Γερ. Γονατᾶ, κατοίκου τέως Φερεντινάτων καὶ ἤδη φυγόδικου καὶ ἀγνώστου διαμονῆς, ἀπευθυνομένης ἐνώπιον τοῦ κατὰ τὴν περιφερειαν τοῦ Ἐφετείου Πατρῶν συσταθησομένου Κακουργιοδικείου καὶ ἀναγνωρισθείσης τοῦ ἀρμοδίου Δικαστηρίου διὰ τὴν καὶ κατὰ τὰ τῆς συνήθους προσταθησόμενα, καὶ μὲ τὴν ρητὴν ἐπιφύλαξιν παντὸς ἑτέρου δικαιώματος τῶν ὡς πρὸς ἄλλας ἀποζημιώσεις τῶν, κλεισθεῖσαν τὸν ἀντιδικον εἰς ταυτόχρονον συζήτησιν τῆς παρούσης ἐνωπίον τοῦ ἄνω Δικαστηρίου καθ' ἣν ἡμέραν θέλει δικασθῇ ἡ κατ' αὐτοῦ ποινικὴ ἀγωγὴ ἐπὶ τῷ ἐν τῷ ἱστορικῷ τῆς παρούσης ἀδικήματι, εἴτε εἰς τυχὸν ἑτέραν διορισθησομένην δικάσιμον. Αἰτούνται νὰ γίνῃ δεκτὴ ἡ ἀγωγὴ των. Νὰ καταδικασθῇ ὁ ἐναγόμενος καὶ διὰ προσωπικῆς του κρατήσεως λόγῳ τοῦ ἐγκλήματος νὰ καταβάλλῃ εἰς τὴν ἐξ αὐτῶν Βασιλικὴν χήραν Δανιὴλ Ἀλεξάτου 1) δραχμὰς ἐν ἑκατομμύριον διακοσίας χιλιάδας ἐντόκως νομίμως ἀπὸ τῆς κοινοποιήσεως τῆς παρούσης ἄχρις ἐξοφλήσεως, 2) δραχμὰς πεντακοσίας χιλιάδας κατὰ μῆνα ἐντόκως νομίμως ἀπὸ τῆς λήξεως ἑκάστου μηνὸς ἀπὸ τῆς νομίμου κοινοποιήσεως τῆς παρούσης μέχρι τοῦ θανάτου της, καὶ εἰς τὴν Βασιλικὴν χήραν Ἀναστασίου Ἀλεξάτου δραχμὰς τετρακοσίας χιλιάδας κατὰ μῆνα ἐντόκως νομίμως ἀπὸ τῆς λήξεως ἑκάστου μηνὸς ἀπὸ τῆς νομίμου κινοποιήσεως τῆς παρούσης μέχρι τοῦ θανάτου της. Νὰ κηρυχθῇ προσωρινῶς ἐκτελεστὴ ἡ ἐκδοθησομένη ἀπόφασις καὶ νὰ καταδικασθῇ ὁ ἐναγόμενος εἰς τὴν δικαστικὴν δαπάνην. Ἀντίκλητόν τους διορίζουν τὸν Σπυρίδωνα Ἀμπατιέλον, δικηγόρον κατοικοῦντα Ἀργοστολίου, πρὸς γνῶσιν τουτοῦ καὶ διάπασαν ἔννομον συνέπειαν, καλούμενον ἵνα παραστῇ κατὰ τὴν συζήτησιν τῆς παρούσης. Καὶ εἰς ἔνδειξιν.

Ὁ λαβὼν Εἰσαγγελεὺς
Β. ΜΑΜΑΛΟΣ

Ὁ δικαστ. κλητὴρ
(Τ. Σ.) Π. ΜΑΡΙΝΗΣ

Τὸ παρὸν δημοσιευθήτω διὰ τῆς ἐνταῦθα ἐκδιδομένης ἐφημερίδος «Ἀναγέννησις» καὶ τῆς ἐν Πάτραις ἐκδιδομένης ἐφημερίδος «Νεολόγος».

Ἀργοστόλιον αὐθημερὸν

Ὁ Εἰσαγγελεὺς
(Τ.Σ.) Β. ΜΑΜΑΛΟΣ

ΕΠΤΑ ΜΠΟΓΔΑΤΙ

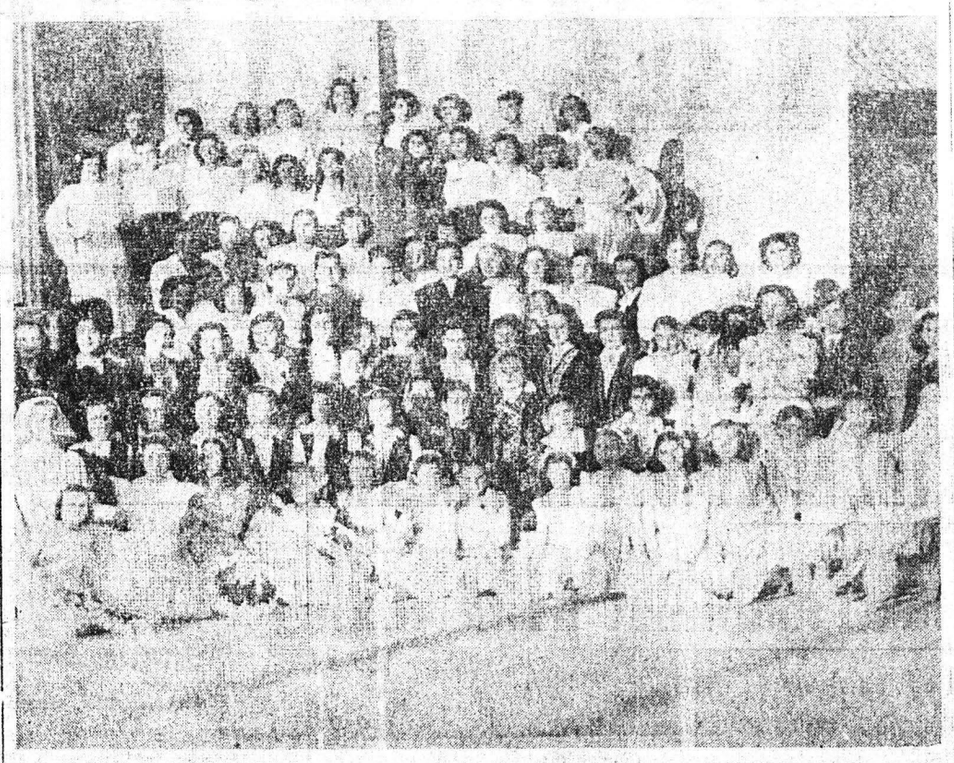

Ἀπὸ τὴν τελευταίαν ἐραιτεχνικὴν παράστασιν τῶν μαθητριῶν τοῦ Α' Γυμνασίου Θηλέων διὰ τὴν ψυχαγωγίαν τῶν στρατιωτῶν καὶ τραυματιῶν

Τῆς Στιγμῆς

Καὶ ἡ τελευταία ἡμέρα, ἡ χθεσινή, ποὺ θεωρεῖται ὡς ἐπισφράγισμα τοῦ κλεισίματος τῆς ἀποκρηάτικης περιόδου, ἐπέρασε μὲ τὴν αὐτὴν ἠρεμίαν.

—Καμμία ἰδιαίτερα ἑορταστικὴ διάθεσις καὶ ἐντελῶς ἀσήμαντος διασκεδαστικὸς θόρυβος.

—Ἔτσι ἡ μετάβασις ἀπὸ τῆς «τρελλῆς χαρᾶς» εἰς τὴν «νηστείαν καὶ τὴν ἐγκράτειαν» ἔγινε μὲ τὸν πιὸ ἀνεπαίσθητον τρόπον....

=Χαρακτηριστικὸν τῆς ἐφετεινῆς ἀποκρηᾶς ἦτο τὸ γεγονὸς, ὅτι δὲν ἐνεφανίσθη πουθενὰ οὔτε μιὰ «μπούλα».

—Ἀκόμη καὶ μεταξὺ τῶν μικρῶν, οἱ ὁποῖοι συνήθως ἀδιαφοροῦν διὰ τὸ τί σκέπτονται καὶ τὶ κάνουν οἱ μεγάλοι, δὲν ἐξεδηλώθη φέτος καμμία διχογνωμία εἰς τὸ ζήτημα αὐτό.

—Ὑπετάχθησαν κι' αὐτοί, ὡς ἐξ ἐνστίκτου, εἰς τὴν καθολικὴν ἐπιταγὴν τῆς ἀποφυγῆς τοῦ «μασκαρέματος».

—Τοιουτοτρόπως ἐπέρασε καθ' ὅλην τὴν γραμμὴν «ἀμασκάρευτη» ἡ ἀποκρηὰ τοῦ σωτηρίου τούτου ἔτους.

—Αὐτὸ ὅμως διόλου δὲν ἐμποδίζει νὰ εὐχηθῇ κανεὶς «καὶ τοῦ χρόνου»!

=Ἀγριεμένος παρουσιάζεται τὰς τελευταίας ἡμέρας ὁ Μάρτιος.

—Ἐννοεῖ, φαίνεται, νὰ μὴ διαψεύσῃ τὴν γνωστὴν φήμην του.

—Καὶ τὰ μὲν δουνὰ ἐφόρτωσε μὲ ἀρκετὰ νέα χιόνια, εἰς δὲ τὰς πόλεις ἐξαπέλυσε «κύματα φύχους καὶ ἀγρίας ἀνεμοθυέλλας».

—Τόσο δὲ ἄγριος ἦτο ὁ βορᾶς ποὺ ἐνέσκηψε προχθὲς τὸ βράδυ, ὥστε οἱ ἀνύποπτοι περιπατηταὶ τῶν ὁδῶν Ἀγίου Νικολάουκαι Μαιζῶνος ἐπανικοβλήθησαν, κατα ληφθέντες ἐξ ἀπίνης.

—Ἔτρεχαν δὲ σὰν ἀλλόφρονες πρὸς ὅλας τὰς διευθύνσεις, παρέχοντες τὴν ἐντύπωσιν ἀνθρώπων ποὺ αἰφνιδιάσθησαν ἀπὸ ἀεροπορικὴν ἐπιδρομήν!

=Ἀπὸ σήμερον ἀρχίζει ἡ καταβολὴ εἰς τοὺς μερισματουχους τοῦ Μετοχικοῦ Ταμείου Πολιτικῶν ὑπαλλήλων τοῦ μερίσματος Ἀπριλίου.

—Τὸ μέρισμα τοῦτο, ὅπως καὶ τὸ προηγούμενον, ὠρίσθη εἰς τὸ 80 πλάσιον τοῦ προπολεμικοῦ.

—Ἀπαιτεῖται ὅμως διὰ τὴν καταβολήν του ἡ προσαγωγὴ βεβαιώσεως τοῦ ἀστυνομικοῦ τμήματος τῆς περιφερείας τοῦ μερισμα τούχου, ὅτι δὲν ἐπῆλθε μεταβολή τις συνεπαγομένη τὴν διακοπὴν τῆς χορηγήσεως τοῦ μερίσματος.

=Κατὰ πληροφορίας ἐξ Ἀθηνῶν, τὸ ὑπουργεῖον Παιδείας διέθεσε ποσὸν 2 1/2 ἑκατομμυρίων δρ. διὰ τὰς ἀπαραιτήτους ἐγκαταστάσεις πρὸς διεξαγωγὴν τῶν ἐφετεινῶν ἀθλοπαιδιῶν μεταξὺ τῶν ἐκεῖ σχολείων Μ. Ἐκπαιδεύσεως.

—Ἐπίσης διετέθη ποσὸν 2.584.000 δραχμῶν διὰ τὴν προμήθειαν διαφόρων ἀθλητικῶν εἰδῶν.

=Ἀπὸ τῆς ἑβδομάδος αὐτῆς θ' ἀρχίσουν ἀσκήσεις τῶν μαθητῶν τῶν σχολείων τῆς πρωτευούσης καὶ τοῦ Πειραιῶς, οἱ ὁποῖοι θὰ μετάσχουν εἰς τὸν ἐφετεινὸν ἑορτασμὸν τῆς ἐθνικῆς ἐπετείου.

—Οὗτοι θὰ παρελάσουν, φέροντες ὁμοιομόρφους στολὰς, τὴν 24 Μαρτίου.

=Προχθὲς μετεφέρθησαν εἰς Πειραιὰ ἐξ Ἀμερικῆς 10.000 ταχυδρομικὰ δέματα.

—Ἡ διανομὴ τούτων θὰ κατα ἐληθῇ προσπάθεια νὰ γίνῃ τὸ τα χύτερον.

*

ΤΖΙΑΝΤΑ

Κάτι τελείως διαφορετικὸ ἀπὸ ἕνα ρωμαντικὸ δράμα. Ἕνας φλογερὸς ἔρωτας, ἕνα παράξενο Ἰψενικὸ τρίγωνο, μιὰ γυναῖκα ὄνειρο, σατανάς, μιὰ γυναῖκα ἀτομικὴ βόμβα! Μὲ μιὰ λέξι «Μαγευτικὴ». Ἡ ΡΙΤΑ ΧΑΙΝΓΟΥΟΡΘ σ' αὐτὴ τὴν δραματικὴ δημιουργία της ἀνέβηκε τὸ πιὸ ψηλὸ σκαλοπάτι τῆς καριέρας της. Τραγουδᾷ τὸ περίφημο Λιμαδόπιο. Στὸ Λονδῖνο συνεχίζεται ἀκόμη ἡ προβολή της, στὸ Παρίσι παίχθηκε σὲ 4 πρώτης προβολῆς κινηματογράφους ἐπὶ 12 ἑβδομάδας. Στὸ Βασιλικὸ Θέατρο Στοκχόλμης ἐπαίζετο ἐπὶ 10 συνεχεῖς ἑβδομάδας. Εἰς τὴν πόλιν μας προβάλλεται ἀπὸ χθὲς στὸ ΙΝΤΕΑΛ.

ΕΙΣ ΤΟ ΠΡΑΚΤΟΡΕΙΟΝ
ΕΦΗΜΕΡΙΔΩΝ ΜΕΣΟΛΛΟΓΙΟΥ
Ὑπάρχουν ἐλάχιστοι ἀπομείναντες λαχνοὶ τοῦ
ΕΘΝΙΚΟΥ ΛΑΧΕΙΟΥ
Σπεύσατε νὰ προμηθευθῆτε πρὶν ἐξαντληθοῦν

ΣΤΑΥΡΟΛΕΞΟΝ

	1	2	3	4	5	6	7
1							
2							
3							
4							
5							
6							
7							

Ὁριζοντίως: 1) Μέγας μουσικός. 2) Ὄχι (ξεν.). 3) Ἔχω ἀνάγκη. στεροῦμαι. — Κλωστή. 4) Ἀναφορικὴ ἀντωνυμία. — Ἄρθρον (πληθ.). 5) Κυλῶ, τρέχω. — Εἶναι καὶ ἡ «Παναχαϊκή». — 6) ΜΟ. 7) Αἰγυπτιακὴ θεότης.

Καθέτως: 1) Μέταλλον. 2) Ἐντός, ἔνδον. 4) Ἀριθμητικόν. — Μάρκα Ἀγγλικοῦ περιστρόφου. 5) Ὄχι (ξεν.). — Εὑρίσκονται εἰς τὸ σῶμα μας. 6) Τελικὸς σύνδεσμος. 7) Νῆσος τῆς Ἑλλάδος. — Προσωπικὴ ἀντωνυμία.

Γ. Τ. ΚΑΝΕΛΛΟΠΟΥΛΟΣ

ΛΥΣΙΣ ΤΟΥ ΠΡΟΧΘΕΣΙΝΟΥ

Ὁριζοντίως καὶ καθέτως: 1: ΝΕΙΛΟΣ. 2) ΕΜΠΕΡ. 3) ΙΠΠΙΑΣ. 4) ΛΕΙΨΙΑ. 5) ΟΡΑΙΟΣ. 6) ΣΑΣΑ.

Η ΣΥΝΑΥΛΙΑ ΤΗΣ ΧΟΡΩΔΙΑΣ

Παρουσίᾳ τοῦ κ. Νομάρχου, τοῦ διοικητικοῦ συμβουλίου τοῦ ἐνταῦθα, παραρτήματος τοῦ Ἐθνικοῦ