ΑΘΛΗΤΙΚΗ ΚΙΝΗΣΙΣ

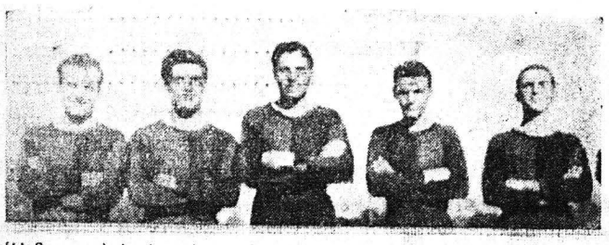

Ἡ δυναμικὴ ἐπιθετικὴ πεντὰς τῆς Παναχαϊκῆς Γ. Ε. μὲ τρία στελέχη τῆς μικτῆς Πατρῶν ἡ ὁποία θὰ ἀντιμετωπίση αὔριον τὴν ἰσχυρὰν ἄμυναν τοῦ Ἀπόλλωνος. Ἐξ ἀριστερῶν πρὸς τὰ δεξιά: Α. Λούης, Ν. Ἀποστολόπουλος, Χ. Τσαγκαρουσιάνος Α. Μπεκίρης καὶ Β. Χρυσανθόπουλος

Ο ΑΥΡΙΑΝΟΣ ΑΓΩΝ ΠΑΝΑΧΑΪΚΗΣ — ΑΠΟΛΛΩΝΟΣ

Μεγάλο ἐνδιαφέρον συγκεντρώνει ὁ αὐριανὸς ἀγὼν πρωταθλήματος τοῦ 6ου γύρου, μεταξὺ τῶν δύο ἰσχυροτέρων σωματείων μας Παναχαϊκῆς — Ἀπόλλωνος. Αἱ διοικήσεις τῶν δύο σωματείων μας προσπαθοῦν νὰ ἐξασφαλίσουν τὴν ἀφιξιν τῶν καλυτέρων ἐκ τῶν ἐπιστρατευμένων ποδοσφαιριστῶν των, διὰ νὰ ἐπιτύχουν μίαν ἀξίαν τοῦ μεγάλου αὐτοῦ ἀγῶνος ἐπιφανίσεως τῶν ὁμάδων των. Κατὰ τὰς μέχρι στιγμῆς πληροφορίας, ἡ Π. Γ. Ε. θὰ κατέλθη εἰς τὸν ἀγῶνα μὲ τὴν ἑξῆς σύνθεσιν, ἡ ὁποία εἶναι καὶ ἡ καλυτέρα τὴν ὁποίαν δύναται ὑπὸ τὰς σημερινὰς περιστάσεις νὰ παρουσιάση. Καρούσος — Γκίκας, Βλασόπουλος — Πατρώνης, Σαμιωτάκης, Μαχαίρας — Λούης, Μπεκίρης Τσαγκαρουσιάνος, Παπαηλίας, Χρυσανθόπουλος καὶ Ἀποστολόπουλος.

Διὰ τὸν Ἀπόλλωνα δὲν ἐγνώσθη εἰσέτι ἡ ὁριστικὴ σύνθεσις τῆς ὁμάδος.

ΜΕΓΑΛΟΙ ΑΓΩΝΕΣ ΕΙΣ ΤΗΝ ΠΡΩΤΕΥΟΥΣΑΝ ΤΟΥ ΒΟΡΡΑ

Ἐπ' εὐκαιρίᾳ τῆς ἐθνικῆς ἑορτῆς, τὴν 23ην καὶ 25ην Μαρτίου θὰ τελεσθοῦν εἰς Θεσσαλονίκην μεγάλαι ποδοσφαιρικοὶ ἀγῶνες ὀργανούμενοι ὑπὸ τῆς XI Μεραρχίας, μὲ συμμετοχὴν τῶν ὁμάδων Β. Ἀεροπορίας, Β. Ναυτικοῦ, XI Μεραρχίας, Π.Α.Ο.Κ., πρωταθλητρίας Θεσσαλονίκης καὶ Μικτῆς τῆς Μακεδονικῆς πρωτευούσης. Πρὸς τὸν σκοπὸν αὐτὸν ἀνεβλήθησαν, ὡς καὶ χθὲς ἐγράφομεν, αἱ συναντήσεις πρωταθλημάτων Ἀθηνῶν — Πειραιῶς.

Ο ΧΘΕΣΙΝΟΣ ΑΓΩΝ ΜΠΑΣΚΕΤ

— «ΠΑΝΑΧΑΪΚΗ" — «ΡΟΜΠΕΡΤ" 43—36

Τὸν χθεσινὸν ἀγῶνα μπάσκετ μπὼλ ὅστις διεξήχθη εἰς τὸ Στάδιον «Παναχαϊκῆς" μεταξὺ τῆς ὁμωνύμου ὁμάδος καὶ τῆς ὁμάδος τοῦ εἰς τὸν λιμένα μας ναυλοχοῦντος καταδρομικοῦ «Ρόμπερτ" ἐκέρδισε ἡ «Παναχαϊκὴ" μὲ 43 πόντους ἐναντι 36 τῶν Ἀμερικανῶν. Τὸ παιγνίδι ἦτο ταχὺ καὶ συναρπαστικό.

ΤΑ ΚΥΚΛΙΔΩΜΑΤΑ ΤΩΝ ΓΗΠΕΔΩΝ

Ὑπὸ τῆς Κεντρικῆς Ἐπιτροπῆς Γηπέδων τῆς Ε.Π.Ο. ἐδόθη προθεσμία εἰς τὰ σωματεῖα τῆς Νικαίας, ὅπως μέχρι τῆς 23ης Μαΐου τοποθετήσουν κυκλιδώματα εἰς τὸ ἐκεῖ γήπεδον τῆς περιοχῆς, διότι ἄλλως θὰ ἀπαγορευθῇ ἡ χρησιμοποίησίς του ὑπὸ τῶν ἐπισήμων σωματείων, πρὸς ἀποφυγὴν περιπτώσεων διαταράξεως τῆς τάξεως. Σημειωτέον ὅτι εἰς ὅλα τὰ ποδοσφαιρικὰ γήπεδα τῶν Ἀθηνῶν ὑπάρχουν ὑποχρεωτικῶς κυκλιδώματα. Ἀλλὰ γεννᾶται τὸ ἐρώτημα: Ἡ Ε.Π.Ο. ἐνδιαφέρεται μόνον διὰ τὴν τάξιν καὶ τὴν πειθαρχίαν τῶν γηπέδων τοῦ κέντρου καὶ ἀδιαφορεῖ διὰ τὴν ἐπαρχίαν; Δὲν θὰ ἦτο φρόνιμον νὰ ὑποχρεώση καὶ τὰ ἐπαρχιακὰ γηπεδοῦχα σωματεῖα νὰ κατασκευάσουν κυκλιδώματα, διὰ νὰ ἐκλείψουν, ὡρισμένα ἄτοπα; Νομίζομεν ὅτι ἐπιβάλλεται νὰ ἐνδιαφερθῇ τὸ ταχύτερον διὰ τὴν λῆψιν ἀναλόγων μέτρων καὶ εἰς τὰ ἐπαρχιακὰ κέντρα. Εἶναι ὑποχρέωσις τῆς ΕΠΟ

"ΘΥΕΛΛΑ ΠΑΤΡΩΝ"

— Πρόσκλησις Γενικῆς Συνελεύσεως

Καλοῦνται τὰ μέλη τοῦ Σωματείου «Θύελλα» εἰς γενικὴν συνέλευσιν σήμερον καὶ ὥραν 9 π. μ. εἰς τὰ παρὰ τὸ τέρμα Νικαίας Γραφεῖα τοῦ Συλλόγου μὲ θέματα: 1) Ἔκθεσις Ἐξελεγκτικῆς Ἐπιτροπῆς. 2) Ἀρχαιρεσίαι.

Οἱ βουλόμενοι νὰ ἐκτεθῶσιν ὡς ὑποψήφιοι ἀποταθήτωσαν δι' αἰτήσεως εἰς τὸν κ. Ἰω. Φυτέαν, ὁδὸς Γούναρη ἢ κ. Ι. Βέλλιον ὁδὸς Ἰωνίας.

Ἐκ τοῦ Γραφείου

ΔΙΑΚΗΡΥΞΙΣ

—«Περὶ ἐνοικιάσεως τοῦ ἰχθυοτροφείου Ἀγουλινίτσης καὶ Καϊάφα»

Ὁ Οἰκονομικὸς Ἔφορος Κρεσταίνων Διακηρύττει ὅτι

Ἐκτίθεται εἰς τριετῆ ἐνοικίασιν τὰ ἰχθυοτροφεῖα ΑΓΟΥΛΙΝΙΤΣΗΣ καὶ ΚΑΪΑΦΑ.

Ἡ ἐνοικίασις γίνεται διὰ πλειοδοτικῆς δημοπρασίας δάσει τῶν Νόμων 1) τῆς 23)3)1839,2) τοῦ Α.Ν. 2078)1939 καὶ (τοῦ ἀπὸ 7) 3)1940 ἐκτελεστικοῦ διατάγματος «περὶ τῆς ὑπὸ τοῦ ὀργανισμοῦ Ἁλιείας ἐκμεταλλεύσεως τῶν ἰχθυοτροφείων κλπ. δι' ἐνοικιάσεως».

Ἡ δημοπρασία θέλει λάβει χώραν ἐν Κρεσταίνοις καὶ ἐν τῷ συνήθῃ τῶν δημοπρασιῶν τόπῳ τὴν 4 Ἀπριλίου 1948 ἡμέραν Κυριακὴν καὶ ὥραν 9—12 π.μ. ἐνώπιον τῆς κατ' ἄρθρον 18 τοῦ ἄνω Β. Δ)τος προβλεπομένης ἐπιτροπῆς.

Ἡ ἐνοικίασις ἄρχεται ἀκριβῶς τὴν 1ην Μαρτίου 1948 καὶ λήγει τὴν τελευταίαν ἡμέραν τοῦ μηνὸς Φεβρουαρίου τοῦ ἔτους 1951.

Ἐν Κρεσταίνοις τῇ 16)3)1948

Ὁ Οἰκονομ. Ἔφορος Κρεσταίνων
ΓΕΩΡΓΙΟΣ ΔΙΟΝ. ΖΑΪΜΗΣ

ΔΙΑΚΗΡΥΞΙΣ ΔΗΜΟΠΡΑΣΙΑΣ

Ἡ Ε.Α.Υ.Ε. «Γλαῦκος» δέχεται μέχρι τῆς μεσημβρίας τῆς προσεχοῦς Δευτέρας 22ας τρέχοντος ἐνσφραγίστους προσφορὰς διὰ τὴν προμήθειαν 200 σάκκων τσιμέντου, γυμνῶν, παραδοτέων εἰς τὰς ἀποθήκας των προμηθευτῶν καὶ εἰς δύο δόσεις.

Πληροφορίαι κ.λ.π. στοιχεῖα παρέχονται παρὰ τῇ ὑπηρεσίᾳ Προμηθειῶν τῆς Ἑταιρίας.

(Ἐκ τῆς Διευθύνσεως)

ΔΙΕΘΝΕΣ ΤΟΥΡΝΟΥΑ ΜΕ ΣΥΜΜΕΤΟΧΗΝ ΟΛΥΜΠΙΑΚΟΥ - Α.Ε.Κ.

Ἡ μεγίστη ἐντύπωσις, ἡ ὁποία προεκλήθη ἐκ τῶν λαμπρῶν ἐπιτυχιῶν τῶν Ἑλληνικῶν ὁμάδων ἐναντι τῆς διεθνοῦς φήμης Τουρκικῆς ὁμάδος Μπεσικτάς, ἔσχεν ὡς ἄμεσον ἀποτέλεσμα νὰ ὑποβληθοῦν προτάσεις πρὸς τὰ δύο ἰσχυρὰ σωματεῖα μας τοῦ Ὀλυμπιακοῦ Πειραιῶς καὶ τῆς ΑΕΚ Ἀθηνῶν, διὰ τὴν συμμετοχήν των εἰς ὀργανωθησόμενον εἰς Κωνσταντινούπολιν διεθνὲς τουρνουὰ μὲ συμμετοχὴν καὶ τῶν Τουρκικῶν ὁμάδων Γ. Σεραῖ καὶ Μπεσικτάς. Ἡμερομηνίαι ὀργανώσεως τῶν ἀγώνων φέρονται αἱ τοῦ πρώτου δεκαημέρου τοῦ μηνὸς Μαΐου. Αἱ ὑποβληθεῖσαι προτάσεις μελετῶνται ἤδη ἀπὸ τὰ ἐνδιαφερόμενα σωματεῖα καὶ κατὰ τὰς ἐξ Ἀθηνῶν πληροφορίας, πρόκειται τελικῶς νὰ γίνουν ἀποδεκταί.

Η ΦΕΝΕΡ ΜΠΑΞΕ ΕΡΧΕΤΑΙ ΟΡΙΣΤΙΚΩΣ ΕΙΣ ΤΑΣ ΑΘΗΝΑΣ

Ἀνεκοινώθη ἐπισήμως ἐκ μέρους τῶν διοικήσεων τῶν σωματείων Ἀπόλλωνας καὶ Πανιωνίου ὅτι ἡ ἐπὶ κεφαλῆς τοῦ πρωταθλήματος τῆς Κωνσταντινουπόλεως ὁμάδας τῆς Φενὲρ Μπαξέ, ἀναχωρεῖ δι' Ἀθήνας τὴν 8ην Ἀπριλίου, προκειμένου νὰ ἀντιμετωπίση ἀπὸ τῆς 11ης μέχρι τῆς 18ης ἰδίου μηνὸς τὸν Ὀλυμπιακόν, Παναθηναϊκόν, Ἀπόλλωνα καὶ Πανιώνιον. Σημειώ τέον ὅτι ἡ Φενὲρ Μπαξέ ἐνίκησε πρὸ πενθημέρου εἰς τὸ Στάδιον τῆς Τουρκικῆς πρωτευούσης τὴν Μικτὴν Ἀγκύρας μὲ 5—2. Εἶναι προφανὲς ὅτι ἡ ἐν λόγῳ Τουρκικὴ ὁμὰς ἀποτελεῖ περισσότερον ἰσχυρὸν συγκρότημα τῆς Μπεσικτὰς καὶ συνεπῶς αἱ ἀντίπαλοί της Ἑλληνικαὶ ὁμάδες θὰ δυσκολευθοῦν πολὺ νὰ ἐπαναλάβουν τοὺς τελευταίους θριάμβους των.

Ο ΑΠΟΛΛΩΝ ΕΙΣ ΣΜΥΡΝΗΝ

Τὴν προσεχῆ Τετάρτην ἀναχωρεῖ εἰς Σμύρνην, ἡ ἐπὶ κεφαλῆς ὁμὰς τοῦ πρωταθλήματος Ἀθηνῶν «Ἀπόλλων», ὅπου θὰ δώσῃ 4 ἐν συνόλῳ ἀγῶνας, ἀπὸ τῆς 29ης Μαρτίου μέχρι τῆς 4ης Ἀπριλίου, μὲ διάφορα Τουρκικὰ σωματεῖα.

ΠΥΓΜΑΧΙΚΑ ΝΕΑ

ΝΕΑ ΥΟΡΚΗ, 19 Μαρτίου. Σήμερον εἰς τὸ Μάντισσον Σκοὺαρ Γκάρτεν ἐὰ διεξαχθῇ ὁ ἐξαιρετικοῦ ἐνδιαφέροντος πυγμαχικὸς ἀγὼν μεταξὺ τοῦ Ἀμερικανοῦ Τζόε Μπάξι καὶ τοῦ Ἰταλοῦ πρωτοπυγμάχου Τζίνο Μπουονδίνο.

Ἀμφότεροι οἱ πυγμάχοι ἀγωνίκουν εἰς τὴν κατηγορίαν βαρέων βαρῶν καὶ μετὰ τὴν ἀποχώρησιν τοῦ Τζόε Λοΰϊς θὰ παίξουν σημαντικὸν ὁλον εἰς τοὺς ἀγῶνας διὰ τὴν ἀπόκτησιν τοῦ παγκοσμίου τίτλου.

*

Ὁ τρίτος πυγμαχικὸς ἀγὼν Γκρατσιάνο — Ζέϊλ διὰ τὸν παγκόσμιον τίτλον τῶν μέσων βαρῶν θὰ διεξαχθῇ εἰς τὰς 17 Μαΐου. Δὲν εἶναι ἀκόμη γνωστὸν ποῦ θὰ γίνῃ ὁ ἀγὼν ἀλλὰ ἔχουν ὑποδειχθῆ τὸ Ἄτλαντικ Σίτυ, τὸ Τζέρσεϋ Σίτυ καὶ ἡ Νέα Ὑόρκη.

Ἐν τῷ μεταξὺ ὁ Ρόκυ Γκρατσιάνο θὰ πυγμαχήσῃ εἰς τὰς 5 Ἀπριλίου εἰς Οὐάσιγκτων μὲ ἀντίπαλον τὸν Σόνυ Χόρν, τὸν ὁποῖον ἔχει νικήσει εἰς τὸ παρελθὸν στὰ σημεῖα εἰς Νέαν Ὑόρκην. Διὰ τὸν ἀγῶνα αὐτὸν ὁ Γκρατσιάνο θὰ λάβῃ ὡς ἀμοιβὴν ἕνα (1) μόνον δολλάριον καὶ θὰ δωρήσῃ τὸ ὑπόλοιπον εἰς μίαν φιλανθρωπικὴν ἐπιτροπήν.

ΠΡΟΣΚΛΗΣΙΣ ΓΕΝ. ΣΥΝΕΛΕΥΣΕΩΣ

— Συνεταιρισμοῦ ἐπεξεργασίας καὶ πωλήσεως ἐπιτραπεζίων σταφυλῶν Πατρῶν.

Καλοῦνται τὰ μέλη τοῦ ἄνω Συνεταιρισμοῦ εἰς γενικὴν συνέλευσιν αὔριον Κυριακὴν 21ην τρέχοντος καὶ ὥραν 10ην π. μ. εἰς τὰ Γραφεῖα τῆς Ἑνώσεως Γεωργικῶν Συνεταιρισμῶν Πατρῶν (Μαιζῶνος καὶ Μιαούλη) πρὸς ἐκλογὴν Συμβουλίου καὶ λῆψιν ἀποφάσεων ἐπὶ διαφόρων ἑτέρων θεμάτων.

Ἐν Πάτραις τῇ 18 Μαρτίου 1948

Ἡ Προσωρινὴ Ἐπιτροπὴ

Β' ΠΡΟΣΚΛΗΣΙΣ

— Συλλόγου Διτρόχων Κάρρων ἡ «Ὁμόνοια»

Καλοῦνται ἅπαντα τὰ μέλη τοῦ ἀνωτέρω Συλλόγου εἰς γενικὴν συνέλευσιν μὲ θέμα: ἐκλογὴ Διοικητικοῦ Συμβουλίου. Παρακαλοῦνται ἅπαντα τὰ μέλη νὰ προσέλθουν, διότι ἡ Συνέλευσις θὰ προβῇ εἰς ἀποχαιρεσίας μὲ ὅσα μέλη παρευρεθῶσιν.

Ἐκ τοῦ Γραφείου

ΔΙΑΚΗΡΥΞΙΣ ΔΗΜΟΠΡΑΣΙΑΣ

Ἐκτίθεται εἰς φανερὰν πλειοδοτικὴν δημοπρασίαν τὴν εἰκοστὴν πρώτην (21) τοῦ μηνὸς Μαρτίου ἐ.Ἔ. ἡμέραν Κυριακὴν καὶ ὥραν 10ην—12ην π.μ. καὶ κατόπιν τῆς ὑπ' ἀριθ. 9852 τηλεγραφικῆς Διαταγῆς τοῦ Ὑπουργείου Δημοσίων Ἔργων, ἡ ἐνοικίασις τοῦ φόρου διοδίων τοῦ Εἰδικοῦ Ταμείου Μονίμων ὁδοστρωμάτων Ἀγρινίου διὰ τὸ οἰκον. ἔτος 1948—49.

Κατώτατον ὅριον προσφορᾶς ὡρίσθη τὸ ποσὸν τῶν 45 ἑκατομμυρίων. Δικαίωμα συμμετοχῆς εἰς τὴν Δημοπρασίαν τὸ 1% τοῦ ἀνωτέρω ποσοῦ.

Ἡ δημοπρασία ἐνεργηθήσετε ἐν Ἀγρινίῳ καὶ ἐν τοῖς Γραφείοις τοῦ Μηχανικοῦ Τριχωνίδος ἔνθα οἱ βουλόμενοι δύνανται νὰ λαμβάνωσιν γνῶσιν τῶν σχετικῶν προσεχόμενοι κατὰ τὰς ἐργασίμους ὥρας τοῦ γραφείου.

Ὁ πρόεδρος τοῦ Ε.Τ.Μ.Ο. Ἀγρινίου Ἔπαρχος Τριχωνίδος
Γ. ΜΙΧΑΛΟΠΟΥΛΟΣ

ΒΕΝΖΙΝΟΚΙΝΗΤΟΣ ἀντλία κατάλληλος διὰ πότιομα πωλεῖται εἰς τιμὴν εὐκαιρίας. Πληροφορίαι παρ' ἡμῖν.

ΠΑΤΡΙΝΗ ΖΩΗ

ΠΡΟ 36 ΕΤΩΝ

ΑΠΟ ΠΑΤΡΙΝΑ ΦΥΛΛΑ

ΕΚ ΤΟΥ «ΝΕΟΛΟΓΟΥ»

20 Μαρτίου 1912

ΚΩΝΣΠΟΛΙΣ. Τὸ Νεοτουρκικὸν κομιτάτον «Ἕνωσις — Πρόοδος» κατήγαγε θριαμβευτικὴν νίκην εἰς ὅλα τὰ διαμερίσματα τῆς Αὐτοκρατορίας, κατατροπωθείσης τῆς Ἀντιπολιτεύσεως.

ΛΟΝΔΙΝΟΝ. Τηλεγραφοῦν ἐκ Ν. Ζηλανδίας, ὅτι ἐπανῆλθον οἱ σύντροφοι τοῦ ἐξερευνητοῦ τοῦ Πόλου κ. Σκωτ, οἱ ὁποῖοι ἀφηγήθησαν, ὅτι ἡ πρὸς τὸν Πόλον πορεία τῆς Ἀποστολῆς ὑπῆρξε περιπετειωδεστάτη καὶ πλήρης κινδύνων. Αὐτὸς οὗτος ὁ ἀρχηγὸς Σκωτ ἐκινδύνευσε νὰ κρημνισθῇ ἀπὸ κρημνό τινα πάγων. Ἡ πορεία των διήρκεσεν ἐπὶ τετράμηνον, ἐγένοντο δὲ πολλαὶ ἐπιστημονικαὶ παραστάσεις καὶ ἀνευρέθη ὀρυκτὸς ἄνθραξ, δείγματα τοῦ ὁποίου ἔφερον μεθ' ἑαυτῶν οἱ ἐπανελθόντες.

ΣΟΦΙΑ. Ἡ Βουλγαρικὴ Κυβέρνησις παρήγγειλε τρία ἀεροπλάνα ἐξ ὧν τὰ δύο εἰς Γαλλικὸν ἔργοστάσιον καὶ τὸ τρίτον εἰς Γερμανικόν.

ΛΟΝΔΙΝΟΝ. Συνεχίζεται ἀπότινος ἀρξάμενον δημοψηφισμα μεταξὺ περὶ τῶν ἐργατῶν ἀνθρακωρύχων περὶ ἐπαναλήψεως ἢ μὴ τῶν ἐργασιῶν. Μέχρι τοῦδε πλεῖον ψηφοῦν οἱ ὑπὲρ τῆς ἐπαναλήψεως. Ἐξ ἄλλου σημειοῦνται πολλαὶ ἐπαναλήψεις ἐργασιῶν.

—Ὁ ὑπουργὸς τῆς Δικαιοσύνης κ. Δημητρακόπουλος πληροφορηθεὶς ὅτι πρόκειται νὰ παραιτηθῇ εἰς ἐκ τῶν φίλων τοῦ κ. Δ. Ράλλη βουλευτῶν Ἀρκαδίας, ἵνα ἐκτεθῇ ὀξυτερον ἐν τῷ αὐτῷ νομῷ ἐδήλωσεν ὅτι οὐδεὶς ἐκ τῶν φίλων του θὰ πολεμήσῃ τὴν ὑποψηφιότητα τοῦ κ. Ράλλη.

—Τὸ φρουραρχεῖον Ἀθηνῶν ἐκοινοποίησε πρὸς τὰ σώματα τῆς φρουρᾶς Ἀθηνῶν εὐαρέσκειαν τοῦ Γάλλου στρατηγοῦ Ἐϊντοῦ διὰ τὴν τελευταίαν ἄσκησιν αὐτῶν, καθ' ἣν ἐπεδείχθησαν ἡ ἀντοχή, ἡ ζωηρότης καὶ αἱ ἀρεταὶ τοῦ στρατεύματος.

—Εὐρέως διεδόθη σήμερον ὅτι ἐκ τῆς ἐξελέγξεως τῶν ἐκλογικῶν ἀποτελεσμάτων τοῦ νομοῦ Ἀχαΐας ἠλίδος συνάγεται ὅτι τελευταῖος ἐπιτυχὼν ἀντὶ τοῦ κ. Πελ. Ἀποστόλου, ἔρχεται ὁ κ. Γ. Κατσιμπίρης.

—Ὁ κ. Δ. Γούναρης ἐξακολουθεῖ νὰ λαμβάνῃ σωρείαν τηλεγραφημάτων καὶ ἐπιστολῶν, δι' ὧν ἐκφράζονται συγχαρητήρια ἐπὶ τῇ ἐπιτυχίᾳ του καὶ πεποίθησις, ὅτι θὰ δικαιώσῃ τὰς ἐλπίδας, αἱ ὁποῖαι στηρίζονται ἐπ' αὐτοῦ.

—Ἀπὸ τῆς χθὲς διατρίβει ἐν Πάτραις ὁ πολιτευτὴς Ἀτικῆς καὶ ἐπιστήμων γεωλόγος κ. Φωκίων Νέγρης, συνοδεύσας τὸν διάσημον Γάλλον γεωλόγον κ. Ντεπερὲ ἐπιστρέφοντα εἰς Παρισίους μετὰ ὀλιγοήμερον διαμονὴν εἰς Ἀθήνας, ἔνθα ἔδωσε τρεῖς ἐπιστημονικὰς διαλέξεις.

Η ΕΚΑΡΞΙΣ ΤΟΥ "ΤΙΤΑΝΙΑ" ΘΑ ΓΙΝΗ ΤΗΝ 25ην ΜΑΡΤΙΟΥ

Ἐντὸς τῶν προσεχῶν ἡμερῶν ἀποπερατοῦνται αἱ ἐργασίαι τοῦ νέου κινηματογράφου «Τιτάνια», ἡ λειτουργία τοῦ ὁποίου θ' ἀρχίσῃ τὴν 25ην Μαρτίου. Ὁ νέος αὐτὸς κινηματογράφος, ὅστις ἀποτελεῖ ἡμῆμα τῶν ἀπὸ πολλῶν ἐτῶν εὐδοκίμως λειτουργουσῶν θεατρικῶν ἐπιχειρήσεων, τοῦ ἀειμνήστου Ἀνδρέου Λοβέρδου, καταβάλλει κάθε προσπάθειαν ὅπως καταστῇ ἐφάμιλλος τῶν καλλιτέρων Ἀθηναϊκῶν κινηματογραφῶν. Ἐν ἀντιθέσει πρὸς τὴν ἐξωτερικὴν ἐμφάνισιν, ἐπὶ τῆς ὁποίας δὲν κατέστη δυνατόν, λόγῳ ἐλλείψεως χρόνου, νὰ γίνουν αἱ σχετικαὶ καλλωπιστικαὶ βελτιώσεις, τὸ ἐσωτερικὸν τοῦ κτιρίου παρουσιάζει πολυτελῆ ἐμφάνισιν. Τὸ χῶλ του κατασκευάζεται ἀπὸ ψηφιδωτὸν καὶ μάρμαρον, θὰ προσδώσῃ δὲ εἰς τὴν ὅλην ἐμφάνισιν τοῦ νέου κινηματογράφου ἐξαιρετικὴν μεγαλοπρέπειαν. Τὸ ἰδιαίτερον γνώρισμα τούτου θὰ εἶναι ὅτι ἔχει ἐαρινὸν χαρακτῆρα καὶ θὰ δύναται νὰ λειτουργῇ μέχρι τοῦ μηνὸς Ἰουνίου. Τὸν χειμῶνα θὰ θερμαίνεται μὲ καλοριφέρ. Τὰ μέλλοντα νὰ παιχθοῦν ἔργα θὰ εἶναι ἐκλεκτῆς παραγωγῆς 1947 — 48 τῶν πλέον φημισμένων Ἀγγλικῶν καὶ Ἀμερικανικῶν ἑταιρειῶν.

ΕΙΔΟΠΟΙΗΣΙΣ ΚΕΝΤΡΟΥ ΚΟΙΝ. ΠΡΟΝΟΙΑΣ

Εἰδοποιοῦνται οἱ ἀσκοῦντες κατ' οἶκον βιοτεχνίαν ἢ χειροτεχνίαν ὑφαντικῆς, κεντητικῆς δαντελλοποιΐας, ξυλογλυπτικῆς, ἀγγειοπλαστικῆς, πλεκτικῆς, ζωγραφικῆς, κατασκευῆς παιχνιδίων κλπ. οἱ μὴ ἐγγραφέντες μέχρι σήμερον, ὅπως προσέλθωσιν εἰς τὰ Γραφεῖα μας (Μιαούλη 62) καὶ ἐγγραφῶσιν εἰς τοὺς σχετικοὺς καταλόγους, προκειμένου νὰ ἐνισχυθῶσι παρὰ τοῦ ὑπουργείου Προνοίας.

Ὁ Διευθυντὴς
Δ. ΛΑΔΑΣ

ΓΟΡΤΙΝΙΑΚΟΣ ΣΥΝΔΕΣΜΟΣ «ΓΡΗΓΟΡΙΟΣ Ο Ε'»

Καλοῦνται τὰ μέλη τοῦ Συνδέσμου καὶ ἅπαντες οἱ ἐν Πάτραις Γορτύνιοι εἰς συνέλευσιν αὔριον Κυριακὴν καὶ ὥραν 10½ π. μ. εἰς τὴν παρὰ τὴν πλατεῖαν Γεωργίου Α' αἴθουσαν, ἔνθα καὶ ἡ προηγουμένη συνέλευσις μὲ θέματα: α) Διάφοροι ἀνακοινώσεις καὶ β) Ἔγκρισις προϋπολογισμοῦ.

Ὁ Πρόεδρος
Σωκρ. Κατσίνης

ΨΥΧΙΚΗ ΤΟΝΩΣΙΣ

ΕΝΑ ΑΝΑΓΝΩΣΜΑ ΚΑΘΕ ΜΕΡΑ

Ἀπὸ χριστιανικὲς μελέτες διασήμων Ἄγγλων καὶ Ἀμερικανῶν τοῦ ἀμβώνος

Τεῦχος Α' Ἰανουαρίου Μαρτίου δρχ. 3.000

ΠΩΛΕΙΤΑΙ

εἰς τὰ κεντρικὰ βιβλιοπωλεῖα τῆς πόλεως

Τῆς Στιγμῆς

Ἐπ' εὐκαιρίᾳ τῶν πρώτων Χαιρετισμῶν, οἱ ἱεροὶ ναοὶ τῆς πόλεως εἶχον πληρωθῆ χθὲς ἀσφυκτικῶς.

—Ἀρκετὴ κινησις ἐσημειώθη ἐπίσης καὶ εἰς τοὺς ἐξοχικοὺς ναούς, ἰδίᾳ δὲ εἰς Γηροκομεῖον, Ἀρόην κλπ., παρὰ τὴν κάπως δύσθυμον ὄψιν τοῦ οὐρανοῦ.

—Ἀλλὰ τὸ ἐνδεχόμενον βροχῆς, τὸ ὁποῖον θὰ ἦτο τόσον εὐπρόσδεκτον, δὲν φαίνεται πολὺ πιθανόν.

—Πρὸς μεγάλην ἀπογοήτευσιν τοῦ κόσμου τῆς ὑπαίθρου.

=Ἀφ' ἑτέρου πλήθη κόσμου κατέκλυσαν χθὲς τὰ δύο κοιμητήρια, κομίζοντα «προσφορὲς» καὶ κόλλυβα «γιὰ τὶς ψυχὲς» τῶν προσφιλῶν των.

—Ἡ προσέλευσις αὕτη θὰ γενικευθῇ σήμερον ἐπ' εὐκαιρίᾳ τῆς «ἑορτῆς τῶν νεκρῶν», ὑπὲρ τῶν ψυχῶν τῶν ὁποίων θὰ τελεσθοῦν ὁμαδικὰ μνημόσυνα καὶ θὰ ψαλοῦν κεχωρισμένως τρισάγια ἐπὶ τῶν τάφων των.

=Ἡ ἐπισκευὴ τῶν δημοτικῶν ὁδῶν συνεχίζεται ἐντατικῶς.

—Διὰ τὰς ἀσφαλτικὰς ἐπιδιορθώσεις τὸ χαλίκι μεταφέρεται διὰ πλοιαρίων ἀπὸ τὴν ἀπέναντι ἀκτήν.

—Ἀπὸ προχθὲς μάλιστα γίνεται εἰς τὸν λιμένα μας ἡ ἐκφόρτωσις τριῶν πλοιαρίων, τὸ περιεχόμενον τῶν ὁποίων θὰ χρησιμοποιηθῇ διὰ τὴν ἐπισκευαζομένην ὁδὸν Ρήγα Φερραίου.

=Μέγα ἐνδιαφέρον συγκεντρώνει ὁ αὐριανὸς ἀγὼν Παναχαϊκῆς — Ἀπόλλωνος.

—Θεωρεῖται βέβαιον ὅτι τὸ Στάδιον θὰ συγκεντρώσῃ χιλιάδας φίλων τοῦ ποδοσφαίρου.

—Εἶναι ἄλλως τε ὁ μεγαλύτερος ἀγὼν τῆς περιόδου εἰς τὸ εἶδος του.

=Τὸ ὑπουργεῖον Ἐφοδιασμοῦ ἔδωσεν ὁδηγίας εἰς τὰ ἐπισιτιστικὰ γραφεῖα Ἀθηνῶν καὶ Πειραιῶς διὰ τὴν διανομὴν 6 κυτίων γάλακτος συμπεπυκνωμένου εἰς παιδιὰ ἡλικίας μέχρι 10 ἐτῶν.

—Ἡ διενεργουμένη ἤδη παιδικὴ διανομὴ γάλακτος παρατείνεται μέχρι τῆς 15ης Ἀπριλίου.

=Τὸ συγκρότημα Οἰκονομίδη εἶναι κατὰ πολὺ πληρέστερον αὐτὴν τὴν φοράν.

—Πράγματι δὲ τὰ νούμερα τῶν μαύρων ἀκροβατῶν, χορευτῶν κλπ. ἀδελφῶν Μπογδάτι εἶναι κατάπληκτικὰ καὶ πρωτοφανῆ, τουλάχιστον διὰ τὴν πόλιν μας.

—Διὰ τοῦτο τὰς ἐμφανίσεις των ἐκάλυψε θύελλα χειροκροτημάτων τοῦ κατακλύζοντος τὴν εὐρυχωροτάτην παράταση τοῦ «Πανθέου» κόσμου.

ΘΕΙΑ ΚΗΡΥΓΜΑΤΑ

Αὔριον Κυριακὴν θὰ ὁμιλήσουν οἱ κάτωθι: Ὁ ἀρχιμανδρίτης Εὐ. Εὐσταθόπουλος πρωτοσύγγελος Ἱερᾶς Μητροπόλεως εἰς Εὐαγγελίστριαν κατὰ τὴν Α. Θ. Λ. Ὁ ἀρχιμ. Γερβ. Παρασκευόπουλος εἰς Προφ. Ἠλίαν καὶ τὸ ἀπόγευμα εἰς Κατηχητικὰ Σχολεῖα. Ὁ ἀρχ. Βησσαρίων Κοσκέρης εἰς ἱερὸν ναὸν Δημοτ. Νοσοκομείου. Ὁ ἀρχ. Χριστόδ. Παπαγιάννης εἰς Συχαινά. Ὁ ἀρχιμ. Χρυσόστ. Βενετόπουλος κατὰ τὴν Α. Θ. Λ. εἰς Πεντάνασσαν καὶ ἐν συνεχείᾳ εἰς Ἅγιον Ἀνδρέαν ὁ αἰδεσιμώτατος Παναγιώτης Γεωργόπουλος εἰς Ἅγ. Διονύσιον κατὰ τὴν Α. Θ. Λ. Ὁ αἰδεσ. Ἰ. Παπαναγιώτου εἰς Ἅγ. Ἀλεξιώτισσαν. Ὁ ἱεροδ. Εὐάγ. Μήτσης εἰς Ἁγίαν Βαρβάραν. Ὁ κ. Γ. Ζωτηρόπουλος εἰς Ἅγ. Παρασκευὴν μὲ θέμα «Ὁ θρίαμβος τῆς Ὀρθοδοξίας». Ὁ κ. Γ. Ζαφειρόπουλος εἰς Ὅσιον Λουκᾶν. Ὁ κ. Π. Παναγιωτόπουλος εἰς Παντοκράτορα κατὰ τὴν Α. Θ. Α. Ὁ κ. Ἀλέξανδρος Σκούρας εἰς Ἁγίαν Τριάδα. Ὁ κ. Κων. Κούρκουλας εἰς Ἁγίαν Φωτεινήν. Ὁ κ. Βασίλ. Ἀλεξόπουλος εἰς Καμίνια.

ΙΕΡΟΣ ΝΑΟΣ ΑΓΙΟΥ ΑΝΔΡΕΟΥ

Αὔριον Κυριακὴν τῆς Ὀρθοδοξίας ὁ ἱερὸς ναὸς Ἁγίου Ἀνδρέου ἑορτάζει τὴν ἱερὰν εἰκόνα τῆς Ὑπεραγίας Θεοτόκου Πορταϊτίσης μεγαλοπρεπῶς καὶ μετ' ἄρτο κλασίας. Κατὰ τὴν θείαν λειτουργίαν θὰ ὁμιλήσῃ ὁ παγοσ. ἀρχιμ. κ. Χρυσόστομος Βενετόπουλος, ἱεροκήρυξ τῆς Ἱερᾶς Μητροπόλεως.

Ἐκ τοῦ Γραφείου τοῦ ναοῦ

ΙΕΡΟΣ ΝΑΟΣ ΠΑΝΤΑΝΑΣΣΗΣ

Αὔριον