ΣΥΝΔΡΟΜΑΙ ΕΣΩΤΕΡΙΚΟΥ

ΕΤΗΣΙΑ ..... Δραχ. 183.000
ΕΞΑΜΗΝΟΣ ..... » 92.000
ΤΡΙΜΗΝΟΣ ..... » 46.000

ΠΑΝΤΟΙΑΙ ΚΑΤΑΧΩΡΗΣΕΙΣ ΔΙ' ΙΔΙΑΙΤΕΡΑΣ ΣΥΜΦΩΝΙΑΣ

ΝΕΟΛΟΓΟΣ ΠΑΤΡΩΝ

ΣΥΝΔΡΟΜΑΙ ΕΞΩΤΕΡΙΚΟΥ

ΕΤΗΣΙΑ ..... Στερλίναι 17
ΕΞΑΜΗΝΟΣ ..... » 8,5
ΕΝ ΑΜΕΡΙΚΗ ..... Δολλάρια 63

ΠΡΟΠΛΗΡΩΝΟΝΤΑΙ ΚΑΤΑΧΩΡΗΣΕΙΣ ΚΑΙ ΣΥΝΔΡΟΜΑΙ

ΕΤΟΣ ΝΔ — Ἀριθμὸς φύλλου 1122 | ΓΡΑΦΕΙΑ ΚΑΝΑΚΑΡΗ 193 — ΑΡΙΘ. ΤΗΛ. 25.93 καὶ 25.94 | ΠΑΤΡΑΙ, Παρασκευή, 26 Μαρτίου 1948

ΑΠΟ ΤΟΝ ΜΕΓΑΛΟΠΡΕΠΗ ΕΟΡΤΑΣΜΟΝ ΤΗΣ ΕΘΝΙΚΗΣ ΕΠΕΤΕΙΟΥ ΕΙΣ ΤΑΣ ΑΘΗΝΑΣ

Ἡ Α. Μ. ὁ Βασιλεὺς Παῦλος μεταβαίνει μετὰ τὴν δοξολογίαν εἰς τὸ μνημεῖον τοῦ Ἀγνώστου Στρατιώτου διὰ νὰ παρακολουθήση ἐ-κεῖθεν τὴν στρατιωτικὴν παρέλασιν

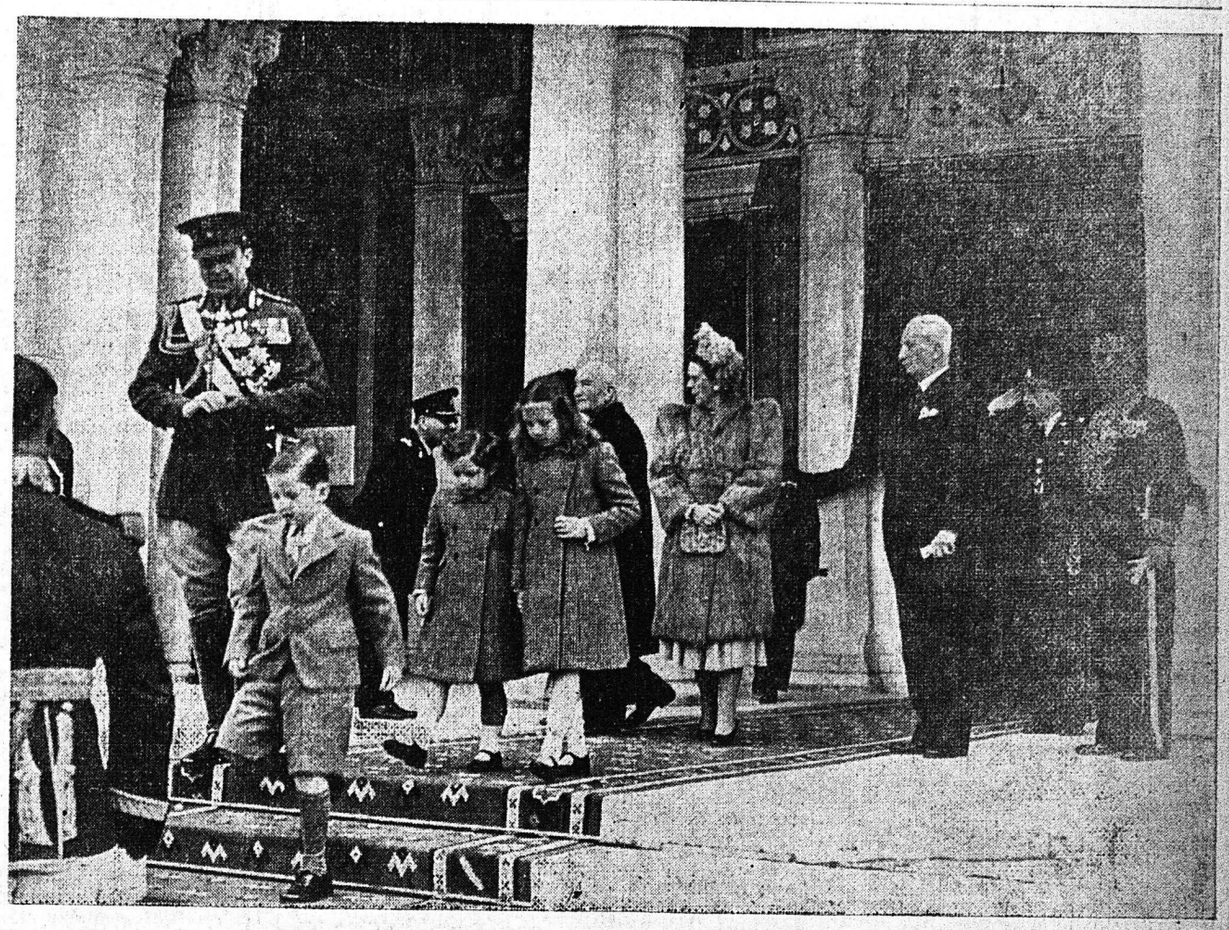

Ἡ Α. Μ. ὁ Βασιλεὺς μετὰ τοῦ Πρίγκηπος διαδόχου καὶ τῶν Πριγκηπισσῶν ἐξερχόμενοι τοῦ ναοῦ τῆς Μητροπόλεως μετὰ τὴν Θ. Λει-τουργίαν. Εἰς τὴν φωτογραφίαν διακρίνεται, ἐξερχόμενος τοῦ ναοῦ καὶ ὁ Πρωθυπουργὸς κ. Σοφούλης

ΒΑΡΥΣΗΜΑΝΤΟΙ ΔΗΛΩΣΕΙΣ ΤΟΥ κ. ΦΟΡΕΣΤΑΛ

ΜΟΝΟΝ Η ΑΜΕΡΙΚΗ ΚΑΤΕΧΕΙ ΤΗΝ ΒΟΜΒΑΝ

Ο ΚΟΣΜΟΣ ΠΡΕΠΕΙ ΝΑ ΓΝΩΡΙΣΗ, ΟΤΙ ΑΙ ΗΝ. ΠΟΛΙΤΕΙΑΙ ΔΕΝ ΘΑ ΕΠΙΤΡΕΨΟΥΝ ΕΠΑΝΑΛΗΨΙΝ ΕΝΕΡΓΕΙΩΝ, ΟΜΟΙΩΝ ΜΕ ΤΑΣ ΤΟΥ ΧΙΤΛΕΡ - Η ΑΤΟΜΙΚΗ ΒΟΜΒΑ ΙΚΑΝΗ ΝΑ ΑΠΟΤΡΕΨΗ ΟΙΑΝΔΗΠΟΤΕ ΕΠΙΘΕΣΙΝ - Ο κ. ΦΟΡΕΣΤΑΛ ΕΖΗΤΗΣΕ ΜΥΣΤΙΚΗΝ ΣΥΝΕΔΡΙΑΣΙΝ ΤΗΣ ΑΡΜΟΔΙΑΣ ΕΠΙΤΡΟΠΗΣ ΤΗΣ ΓΕΡΟΥΣΙΑΣ, ΔΙΑ ΝΑ ΑΚΟΥΣΘΗ Ο ΑΡΧΗΓΟΣ ΤΟΥ ΓΕΝ. ΕΠΙΤΕΛΕΙΟΥ

ΟΥΑΣΙΓΚΤΟΝ, 25 Μαρτίου. (Ἰδ. ὑπηρ.).— Ὁ ὑπουργὸς Ἀμύνης κ. Τζέϊμς Φόρεσταλ, ἐζήτησε σήμερον ἀπὸ τὸ Κογκρέσσον, ὅπως αὐξήση κατὰ 3 δισεκατομμύρια δολλάρια τὰς ἐν τῷ προϋπολογισμῷ στρατιωτικὰς πιστώσεις, προκειμένου νὰ ἐνισχυθῇ ὁ ἀριθμὸς τῶν ἀνδρῶν καὶ τῶν ἀξιωμα-τικῶν τῶν τακτικῶν ἐνόπλων δυνάμεων κατὰ 349.500. Ὁ κ. Φόρεσταλ ἐζήτησεν ἐπίσης ἀπὸ τὸ Κογκρέσσον ὅπως τοῦ παράσχῃ ἐξουσιοδότησιν διὰ τὴν στρατολογίαν ὅλων τῶν ἀγόντων ἡλικίαν 19 ἕως 25 ἐτῶν, συμπεριλαμβανομένων, ἀν-δρῶν.

Ὁ κ. Φόρεσταλ ὅστις ἐνεφανίσθη σήμερον ἐνώπιον τῆς ἐπὶ τῶν ἐνόπλων δυνάμεων ἐπιτροπῆς τῆς Γερουσίας, συνοδευόμενος ἀπὸ τοὺς ὑπουργοὺς τῶν Στρατιωτι-κῶν, Ναυτικῶν καὶ Ἀεροπορίας, καὶ τοῦ Ἀρχηγοῦ τοῦ Γενικοῦ Ἐ-πιτελείου, ἐδήλωσεν ὅτι αἱ προ-βλεπόμεναι ὑπὸ τοῦ ὑποβληθέντος ἤδη πρὸς τὸ Κογκρέσσον προϋπο-λογισμοῦ τοῦ οἰκονομικοῦ ἔτους 1949—1950, πιστώσεις, θὰ ἠδύ-ναντο νὰ καλύψουν τὰς δαπάνας τῆς εἰσαγωγῆς τοῦ συστήματος τῆς γενικῆς στρατιωτικῆς ἐκπαι-δεύσεως καὶ ὅτι ληγόντων τῶν ἐ-πῶν αὐτῶν, τὸ πρόγραμμα τοῦτο θὰ ἠδύνατο νὰ ἔχῃ τεθῇ εἰς πλήρη ἐφαρμογήν, ὥστε νὰ ἀποδίδῃ ἐτη-σίως περὶ τοὺς 850.000 ἄνδρας, τυχόντας τῆς βασικῆς ἐκγυμνάστ-ως.

Περαιτέρω ὁ κ. Φόρεσταλ ἐδήλω-σεν ὅτι μία ἄλλη μεγάλη καὶ δε-σποτικὴ Δύναμις ἀπειλεῖ σήμερον νὰ ἐξαφανίσῃ τὴν ἐλευθερίαν εἰς ὁλόκληρον τὴν Εὐρώπην.

«Γνωρίζετε πολὺ καλά, ἐτόνισεν ὁ κ. Φόρεσταλ, τὰς πονηρὰς με-θόδους καὶ τοὺς μυστικοὺς πρά-κτορας τοὺς ὁποίους χρησιμοποιεῖ διὰ τὴν πολιτικήν της δράσιν εἰς τὰς ἐλευθέρας χώρας, τὸν τρόπον διὰ τοῦ ὁποίου ὑπονομεύει τὴν ἀ-σφάλειαν αὐτῶν καὶ διεισδύει εἰς αὐτὰς δι' ἐνόπλου ὑποστηρίξεως. Ἀλλ' ἅπαντα ταῦτα δὲν ἀπέθησαν εἰσέτι ὑπὲρ τῆς Ρωσσίας καὶ τοῦ πολέμου, ἀλλὰ μᾶλλον ὑπὲρ τῆς εἰρήνης καὶ τῶν Ἡνωμένων Πολι-τειῶν.

Ἂν αἱ Ἡνωμέναι Πολιτεῖαι δράσουν ἀμέσως καὶ ἀποφασιστι-κῶς, τοῦτο θὰ ἀποβῇ πρὸς ὄφελος αὐτῶν καὶ τῆς διεθνοῦς εἰρήνης διὰ τὰ προσεχῆ ἔτη».

Ὁ Ἀμερικανὸς ὑπουργὸς συνε-χίζων, εἶπε:

«Μοναδικὸς σκοπὸς καὶ κυρία ἐπιδίωξις τῶν Ἡνωμένων Πολιτει-ῶν εἶναι ἡ ἐξασφάλισις τῆς εἰρή-νης καὶ τὸ νὰ ἀποτρέψῃ ὅπως α' μεταξὺ τῶν Ἐθνῶν διαφοραὶ ἐξ-λίσσωνται εἰς ἔνοπλον σύγκρου-σιν καὶ τοῦτο μέχρις ὅτου ὁ ΟΗΕ ἀποκτήσῃ τὴν ἀπαιτουμένην ὡρι-μότητα καὶ τὴν ἠθικὴν, ὅσον καὶ τὴν ὑλικὴν δύναμιν, ὅπως ἐπιλαμ-βάνεται ἀποτελεσματικῶς πάσης περιπτώσεως διεθνοῦς ἐπιθέσεως.

Ἐν τῷ μεταξὺ πρέπει νὰ κατα-στῇ κατάδηλον καὶ σαφὲς εἰς ὁλό-κληρον τὸν Κόσμον ὅτι οἱασδήποτε χώρα ἤτις θὰ ἀποπειραθῇ νὰ μι-μηθῇ τὸν τρόπον ἐνεργείας, ἡ ὁ-ποία διὰ τοῦ Χίτλερ ἐπεσώρευσε τόσας καταστροφὰς εἰς τὴν ἀνθρω-πότητα, θὰ ἀντιμετωπίσῃ, ὅπως ὁ Χίτλερ καὶ ἡ Γερμανία, τὴν θέ-λησιν καὶ τὴν ἀποφασιστικότητα τῶν Ἡνωμένων Πολιτειῶν, ὅπως μὴ ἐπιτρέψουν παρομοίαν ἐπανά-ληψιν».

Ὁ κ. Φόρεσταλ ἐζήτησεν ἀκο-λούθως ἀπὸ τὴν ἐπιτροπὴν νὰ συ-νέλθῃ ἀργότερον εἰς μυστικὴν συ-νεδρίασιν, ἵνα ἀκούσῃ καὶ αὐτὴ τὸν ἀρχηγὸν τοῦ Γεν. Ἐπιτελείου στρατηγὸν Ὄμαρ Μπράντλεϋ, πα-ρέχοντα μυστικὰς λεπτομερείας, ὅσον ἀφορᾷ τὴν ἰσχὺν καὶ τὴν ἀ-νάπτυξιν τῶν ἐνόπλων δυνάμεων ἄλλων χωρῶν.

Ζητῶν ἀπὸ τὸ Κογκρέσσον ὅ-πως ἐγκρίνῃ τὴν ἄμεσον στρατολο-γίαν ὅλων τῶν ἀπὸ ἡλικίας 19—25 ἐτῶν ἀνδρῶν, ὁ ὑπουργὸς Ἀμύ-νης ἐδήλωσεν ὅτι δι' αὐτῆς θὰ κληθοῦν 1.335.000 ἀνδρῶν, προσέ-θεσεν ὅμως ὅτι ἐκ τούτων θὰ κατα-ταγοῦν ὁριστικῶς μόνον περὶ τοὺς 220.000, ὑπολογίσας ὅτι περὶ τοὺς 500.000 θὰ καταταγοῦν ἐνδεχομένως ἐθελοντικῶς.

Ὁ κ. Φόρεσταλ ἐζήτησεν ἐπί-σης ἀπὸ τὸ Κογκρέσσον ὅπως ἐγ-κρίνῃ ἄνευ ἀναβολῆς τὸ σύστημα τῆς καθολικῆς στρατιωτικῆς ἐκ-παιδεύσεως, τὸ ὁποῖον, ὡς ἐτόνι-σε, θὰ ἀποδώσῃ πλήρως ἐντὸς τρι-ῶν ἐτῶν.

Κατὰ τὴν διάρκειαν τῆς ἐνώπι-ον τῆς ἐν λόγω Ἐπιτροπῆς ὁμι-λίας του ὁ κ. Φόρεσταλ προέβη καὶ εἰς τὴν ἑξῆς θαρυσήμαντον δή-λωσιν:

«Αἱ Ἡνωμέναι Πολιτεῖαι κατέ-χουν τὰς γνώσεις καὶ τὴν ἱκανο-τητα νὰ κατασκευάζουν τὰς ἀτο-μικὰς βόμβας, ἐνῷ οἱ Ρῶσσοι μέ-χρις ὥρας δὲν δύνανται νὰ πρά-ξουν τὸ αὐτό. Μόνον ἡ κατοχὴ τοῦ ἀναμφισβήτητως σοβαροῦ αὐτοῦ ὅπλου δὲν θὰ συνεπήγετο ἀναγκα-στικῶς μεταβολὴν εἰς τὸν τρόπον διεξαγωγῆς τοῦ πολέμου· ἐὰν ἐγί-νετο πόλεμος. Πλὴν ὅμως ἡ κατο-χή του εἶναι ἀναμφιβόλως ἱκανὴ νὰ ἀποτρέψῃ ἀπὸ ἐπίθεσιν οἱανδή-ποτε χώραν, ἡ ὁποία πιστεύει ὅτι διαθέτομεν ἐπαρκῆ στρατιωτι-κὴν ἰσχὺν ὅπως χρησιμοποιήσω-μεν ἀποτελεσματικῶς τὸ ὅπλον αὐτό».

ΔΙΕΠΙΣΤΩΘΗ Η ΠΑΡΟΥΣΙΑ ΣΟΒΙΕΤΙΚΩΝ ΥΠΟΒΡΥΧΙΩΝ ΕΙΣ ΤΑ ΑΝΟΙΚΤΑ ΤΩΝ ΑΜΕΡΙΚΑΝΙΚΩΝ ΑΚΤΩΝ

Ο κ. ΣΟΥΛΙΒΑΝ ΥΠΟΜΙΜΝΗΣΚΕΙ, ΟΤΙ ΕΙΣ ΠΑΡΟΜΟΙΑΣ ΕΝΕΡΓΕΙΑΣ ΠΡΟΕΒΑΙΝΟΝ ΟΙ ΓΕΡΜΑΝΟΙ ΤΟ 1941

ΟΥΑΣΙΓΚΤΟΝ, 25 Μαρτίου. (Ἰδιαίτ. ὑπηρ.).— Ὁ Ὑπουργὸς τῶν Ναυτικῶν Σούλιβαν ὁμιλῶν σήμερον ἐνώπιον τῆς ἐπὶ τῶν ἐνόπλων δυνάμεων Ἐπιτροπῆς τῆς Γερουσίας, ἐδήλωσεν ὅτι, προσφάτως διεπιστώθη ἔξω-θεν τῶν ἀκτῶν μας ἡ παρουσία, ὑ-ποβρυχίων, μὴ ἀνηκόντων εἴς τινα τῶν βυτικῶς τοῦ σοιδηροῦ παραπε-τάσματος» Δυνάμεων».

Καίτοι ὁ κ. Σούλιβαν δὲν ἀνέ-φερεν ὀνομαστικῶς τὴν Δύναμιν, εἰς ἣν ἀνήκουν τὰ ὑποβρύχια, δὲν ἐννοεῖται ἀμφιβολία, ὅτι ἠννόει τὴν Σοβιετικὴν Ἕνωσιν, διότι εἶ-ναι ἡ μόνη χώρα ὄπισθεν τοῦ σιδη-ροῦ παραπετάσματος, διὰ τὴν ὁ-ποίαν εἶναι γνωστόν, ὅτι διαθέ-τει ὑποβρυχιακὸν στόλον.

Ὁ κ. Σούλιβαν εἶπεν ἐπίσης: «Ἐὰν εἶμαι προπαρεσκευασμένος νὰ σταθμίσω τὴν σημασίαν τῆς διαπιστώσεως ταύτης. Ὅλοι ὅ-μως ἐνθυμούμεθα ὅτι προκαταρ-κτικὴ ἐνέργεια τῶν Γερμανῶν καὶ κατὰ τὸ 1917 καὶ κατὰ τὸ 1941 ὑπῆρξεν ἡ ἀποστολὴ ὑποβρυχίων ἀνοικτὰ τῶν ἀκτῶν μας».

Ὁ κ. Σούλιβαν ἐζήτησεν ἀκο-λούθως ὅπως ληφθοῦν τὰ ἀναγ-καῖα μέτρα διὰ νὰ ἀποκτήσῃ ἡ Ἀ-μερικὴ ἰσχυρότερον πολεμικὸν ναυ-τικὸν καὶ εἶπεν ὅτι ἡ Ρωσσία ἀ-πέκτησε 10 Γερμανικὰ ὑποβρύ-χια, ἐκ τῶν ὁποίων τὰ τέσσαρα τε λευταίου πολεμικοῦ τύπου καὶ κα τασκευῆς. Περαιτέρω ὑπεγράμμι-σε τὴν ἀνάγκην, ὅπως αἱ Ἡνωμέ-ναι Πολιτεῖαι διατηρήσουν ἀνοι-κτὰς τὰς θαλασσίας ὁδοὺς διὰ τὴν εἰσαγωγὴν ζωτικῶν στρατηγι-κῶν πολεμικῶν πρώτων ὑλῶν. Ἀ-γγελλόμενος εἰδικώτερον μὲ τὰ Γερμανικὰ ὑποβρύχια, τὰ ὁποῖα διέθετε ἤδη ἡ Ρωσσία ὁ κ. Σού-λιβαν ἀπεκάλυψεν ὅτι ταῦτα εἶνε «ἐξηρτημένα» μὲ τὴν ἐφεύρεσιν αὐτὴν νὰ φορτίζουν τοὺς ἠλεκτρι-κοὺς συσσωρευτάς των ἐν καταδύ-σει, νὰ ἔχουν μεγάλην ταχύτητα καὶ νὰ ἐξακριβώνεται δυσκόλως ἡ παρουσία των πρὸς ἀντεπίθεσιν. Ἐπίσης εἶπεν ὅτι οἱ Ρῶσσοι ἐ-κέκτηντο σήμερον τέσσαρα σημαν-τικὰ Γερμανικὰ ναυπηγεῖα ὑπο-βρυχίων καὶ ὅλα τὰ σχέδια τῶν τελευταίων τύπων ὑπὸ κατασκευὴν ὑποβρυχίων. Ὁ κ. Σούλιβαν ἐν συνεχείᾳ ὑπενθύμισεν ὅτι οἱ Γερμανοὶ καίτοι διέθετον κατὰ τὴν ἀρχὴν τοῦ τελέσμου 50 μόνον ἐν ἐνεργείᾳ ὑποβρύχια ὀλί-γου δεῖν νὰ ἐκέρδιζαν τὴν μάχην τοῦ Ἀτλαντικοῦ καὶ ὅτι οἱ Ρῶσ-σοι διαθέτουν σήμερον πλέον τῶν 250 καὶ δύνανται ἀναμφιβόλως ἐν-τὸς μικρᾶς προθεσμίας νὰ κατα-σκευάσουν μεγάλον ἀριθμὸν τοιού-των εἰς τύπους ὑπερτερούντας κα-τὰ πολὺ τῶν τελευταίων Γερμανι-κῶν. Ὁ κ. Σούλιβαν ἐτόνισεν ὅτι αἱ Ἡνωμέναι Πολιτεῖαι δὲν κα-τώρθωσαν μέχρι τοῦδε νὰ τελειο-ποιήσουν ἀντίμερτα κατὰ τῶν τε-λευταίων συγχρονισμένων ὑποβρυ-χίων καὶ ὅτι κατόπιν ἐξαντλητι-κῶν προσπαθειῶν ἀπεδείχθη ὅτι ἡ λύσις τοῦ προβλήματος θὰ εἶναι λίαν δυσχερής. «Τὸ νὰ βασιζώμε-θα ὑπὸ τὰς παρούσας ἀνωμάλους συνθήκας εἰς τὴν σημερινὴν ἰσχὺν τοῦ στόλου μας, εἶπεν, εἶναι ὅμοι-ον μὲ τὸ νὰ διατρέχωμεν κίνδυνον ἐνδεχομένης καταστροφῆς».

Ὁ κ. Σούλιβαν περαίνων δηυ-κρίνισεν, ὅτι τὸ Ἀμερικανικὸν ναυ-τικὸν ἔχει προωθήσει σημαντικῶς τὰ σχέδια πρὸς ναυπήγησιν ἀερο-πλανοφόρου 80.000 τόνων, συμ-φώνως πρὸς τὴν ληφθεῖσαν κατὰ τὴν προσφατον σύσκεψιν τῶν στρα-τιωτικῶν παραγόντων εἰς τὸ Κὲυ Οὐέστ ἀπόφασιν.

Ὁ κ. Σούλιβαν ἐρωτηθεὶς ὑπὸ γερουσιαστοῦ περὶ τῆς περιοχῆς, εἰς ἣν ἐθεάθησαν τὰ ὑποβρύχια, ἀπήντησεν ὅτι δὲν πρόκειται νὰ ἀ-ποκαλύψῃ τι σχετικῶς, δεδομένου ὅτι θὰ ἦτο λίαν σημαντικὴ ἡ πλη-ροφορία αὕτη διὰ τὸν κύριον τῶν ὑποβρυχίων, ὁ ὁποῖος θὰ ἐπεθύμει νὰ γνωρίζῃ ποῖα ἐκ τούτων ἐθεά-θησαν καὶ ποῦ καὶ ποῖα ὄχι.

ΟΥΑΣΙΓΚΤΟΝ, 25 Μαρτίου. (Ἰδ. ὑπηρ.).— Ὁ ὑπουργὸς τῶν Στρατιωτικῶν κ. Ρόγιαλ, ὁμιλῶν εἰς τὴν ἐπὶ τῶν Ἐνόπλων Δυνάμε-ων Ἐπιτροπὴν τῆς Γερουσίας, ἐ-ξέφρασε τὴν γνώμην ὅτι ὁ πόλε-μος δὲν εἶναι ἐπικείμενος πλὴν ὅμως προσέθεσε: «Εἴμαι ὑποχρεω-μένος ὅπως ὑπογραμμίσω, ὅτι δὲν δυνάμεθα σήμερον νὰ παραπλανή-σωμεν ἢ νὰ ἀπατήσωμεν «μπλο-φάροντας» οἱανδήποτε χώραν. Πραγματικὸν καὶ σοβαρὸν πρό-γραμμα, ὑποθετούμενον σήμερον, θὰ ἐκτιμηθῇ ἀπὸ τὸν Κόσμον δε-όντως καὶ ὡς σοβαρὰ ἐνέργεια. Εἶναι ἐπιβεβλημένον, ὅπως ἐφοδια σθῶμεν τὸ ταχύτερον δυνατὸν μὲ ἀεροπλάνα τοιαύτης ταχύτητος καὶ τοιούτου ὁπλισμοῦ, ἀλλὰ καὶ εἰς σεβαστὸν ἀριθμόν, ὥστε νὰ δυνηθῶμεν, εἰς περίπτωσιν πολέ-μου νὰ ἐξαπολύσωμεν ἐκ τῶν ἰδί-ων ἡμῶν ἀκτῶν ἀποτελεσματικὰς καὶ ἐπαρκῶς συχνὰς ἐπιθέσεις ἐ-ναντίον οἱουδήποτε ἐχθρικοῦ ση-μείου εἰς τὸν Κόσμον, ὡς θὰ ὑπα-γορεύσῃ ἡ πολεμικὴ στρατηγική».

ΑΜΕΡΙΚΑΝΙΚΑ ΥΠΕΡΦΟΡΟΥΡΙΑ ΤΥΠΟΥ "Β. 29,, ΔΥΝΑΝΤΑΙ ΑΠΟΓΕΙΟΥΜΕΝΑ ΑΠΟ ΤΗΝ ΑΛΑΣΚΑΝ ΝΑ ΒΟΜΒΑΡΔΙΣΟΥΝ ΟΙΟΝΔΗΠΟΤΕ ΜΕΡΟΣ ΤΗΣ ΣΟΒΙΕΤΙΚΗΣ ΕΝΩΣΕΩΣ ΚΑΙ ΝΑ ΕΠΑΝΕΛΘΟΥΝ

ΟΥΑΣΙΓΚΤΟΝ, 25 Μαρτίου. (Ἰδ. ὑπηρ.).— Ὁ ὑπουργὸς τῆς Ἀεροπορίας κ. Σίριγκτον, ὁμιλῶν σήμερον ἐνώπιον τῆς ἐπὶ τῶν Ἐ-νόπλων Δυνάμεων Ἐπιτροπῆς τῆς Γερουσίας, ἐδήλωσεν ὅτι τὰ ὑπερ-φρούρια τύπου «Β 29» θὰ ἠδύνα-το νὰ ἀπογειωθοῦν δι' ἐπιχειρή-σεις περιορισμένης ἐκτάσεως ἐ-σημείων ὡς ἡ Ἀλάσκα ἢ τὸ Λα-βραδόρ νὰ βομβαρδίσουν οἱονδή-ποτε μέρος τῆς Ρωσσίας καὶ νὰ ἐπανέλθουν πάλιν εἰς Ἀμερι-κανικὰς βάσεις ὡς αἱ Φιλιππῖναι, ἡ Ὀκινάουα, ἡ Ἀλάσκα κλπ. Ὁ κ. Σίριγκτον ἐδήλωσεν ἐπίσης ὅτι κατασκευάζονται ἤδη τελειοποιη-μένοι τύποι ἀεροπλάνων, «Β 29» καὶ προσέθεσεν ὅτι ἡ ἀεροπορία μόλις τώρα ἀρχίζει ν' ἀναλαμβά-νῃ ἀπὸ τὸ πλῆγμα τὸ ὁποῖον εἶχε καταφερθῇ εἰς αὐτὴν λογῳ τῆς ἀποστρατεύσεως.

ΕΙΣ ΤΟΝ ΕΙΡΗΝΙΚΟΝ

ΟΥΑΣΙΓΚΤΟΝ, 25 Μαρτίου. (Ἰδ. ὑπηρ.).— Ἀνώτατος ἀξιωμα-τικὸς τοῦ Ἀμερικανικοῦ ναυτικοῦ ἐδήλωσε σήμερον, ὅτι ξένα ὑπο-βρύχια ἐθεάθησαν τρεῖς φορὰ-εἰς τὸν Εἰρηνικὸν καὶ εἰς ἀπόστα-σιν 320 χιλιομέτρων ἀπὸ τῶν ἀ-κτῶν τοῦ Ἁγίου Φραγκίσκου. Ὁ αὐτὸς ἀξιωματικὸς εἶπεν ὅτι ἐν τούτων ἐθεάθη πρὸ δεκαημέρου.

Ἡ Ρωσσικὴ πολιτικὴ ὁμοία μὲ τὴν προπολεμικὴν Γερμανικὴν

ΟΥΑΣΙΓΚΤΟΝ, 25 Μαρτίου. (Ἰδ. ὑπηρ.).— Συμφώνως πρὸς νεωτέρας πληροφορίας, ὁ κ. Ὄρ-γερολ κατὰ τὴν ἐνώπιον τῆς Ἐν-όπλων Δυνάμεων Ἐπιτροπῆς τῆς Γερουσίας ὁμιλίαν του ἀνέφε-ρε μεταξὺ τῶν ἐννοίκων περαγόν-των ὑπὲρ τῆς Δύσεως τὴν διομη-χανικὴν καὶ ἐπιστημονικὴν ἱκανό-τητα τῆς Ἀμερικῆς καὶ τὴν ὕπαρ-ξιν 250 ἑκατομμυρίων ἀνθρώπων εἰς τὴν ἐλευθέραν Εὐρώπην καὶ ἄλ-λου ἑκατομμυρίων εἰς τὰς ὑποτα-χθείσας χώρας, τὰ ὁποῖα εἶναι σύμ-μαχοι τῆς Ἀμερικῆς. Ὁ Ἀμερικο-νὸς ὑπουργὸς παρωμοίασε τὴν το-κτικὴν τῆς Ρωσσίας μὲ τὴν προ-πολεμικὴν τακτικὴν τῆς Γερμανί-ας καὶ τῆς Ἰαπωνίας, οἱ δὲ γερου-σιασταὶ παρηκολούθησαν μετὰ βαθυτάτης προσοχῆς τὸν λόγον του καὶ τὰς δοθείσας ὑπ' αὐτοῦ καὶ τῶν ἄλλων στρατιωτικῶν ἡγε-τῶν ἀπαντήσεις εἰς τὰς ἐρωτή-σεις των.

Δεδομένου ὅτι ἡ ζητηεῖσα ὑπ' αὐτοῦ πίστωσις 3 δισεκατομμυρί-ων δολλαρίων εἶναι πολὺ μικροτέ-ρα ἀπὸ ὅσον ἀνεμένετο ἐπικρατεῖ ἡ ἐντύπωσις ὅτι ἡ Κυβέρνησις δὲν θὰ συναντήσῃ σοβαρὰς δυσχερεί-ας διὰ νὰ ἐπιτύχῃ τὴν ἔγκρισιν τοῦ Κογκρέσσου διὰ τὰς νέας πο-λεμικὰς δαπάνας.

ΤΗΣ ΗΜΕΡΑΣ

Η ΝΕΑ ΓΕΝΕΑ

Ἡμέρα τῆς Ἑλληνικῆς νεότη-τος ἡ χθεσινή. Παρήλασεν εὐστο-λής, ὑπερήφανος, σφύζουσα ἀπὸ αἴσθημα καὶ Ζωήν. Ὑψηλὰ τὰ μέ-τωπα, ἀντιφεγγίζοντα κάτι ἀπὸ τῆς Ἑλλάδος τὴν λάμψιν, τὸ πα-ράστημα στιβαρὸν — ὑπόσχεσις ρώμης καὶ ἀποφασιστικότητος— ἐνθουσιώδης ὁ τόνος εἰς τὴν ἀτμό-σφαιραν. Τὸ βῆμα της ἦτο τὸ βῆ-μα τοῦ Ἔθνους, ποὺ προχωρεῖ. Σκληρός, ἀνάντης, δύσκολος εἶνε ὁ δρόμος. Καὶ ὅμως, ἡ κατάκτησίς του εἶναι κυρίως ζήτημα ὁδοιπό-που. Εἶναι δὲ τόσον ἱκανὴ καὶ θε-ληματικὴ ὁδοιπόρος ἡ Ἑλλάς.... Ἤρκει νὰ παρετήρει κανεὶς τὴν νέαν γενεάν, ποὺ ἐγέμιζε, χθές, μὲ αἰσιοδοξίαν καὶ πίστιν τὴν ψυ-χὴν τῆς πόλεως, διὰ νὰ ἔχῃ μίαν ἀκόμη ἐντονον πιστοποίησιν. Οἱ ἐλαστοί, ποὺ ἔχουν ἀναπτυχθῇ μέ-σα εἰς τὴν τρομερωτέραν δόνησιν, ποὺ ἐγνώρισε ποτὲ ἡ Ἱστορία, εἰς τὴν δόνησιν τῆς τελευταίας δεκαετίας, ποὺ ἔμειναν. δὲν ἐκάμ-φθησαν ἀπὸ τὴν δοκιμασίαν καὶ ἔμειναν ἀκλόνητοι, πιστοί, ἐρριζωμένοι εἰς τὴν μαρτυρικὴν γῆν τῆς Πατρίδος θαλεροὶ καὶ ἀκμαῖ-οι θὰ μείνουν μέχρι τῆς νίκης. Εἶ-ναι αὐτοὶ ποὺ θὰ δώσουν τὴν ἀν-θοφορίαν τοῦ Ἔθνους, τοῦ Γένους τὴν ἀνανέωσιν, τὴν συνέχειαν τῆς Φυλῆς.

*

Η ΝΙΚΗ ΤΩΝ ΠΙΕΡΙΩΝ

Ἀνεστήθησαν ἐφέτος, πραγ-ματικά, οἱ πρωταγωνισταὶ τῆς ἐ-θνικῆς παλιγγενεσίας. Δὲν ἦσαν, τὰς ἡμέρας αὐτάς, εἰς τὰς σελίδας τῆς Ἱστορίας. Δὲν ἦσαν εἰς τοὺς τάφους των, εἰς τὰ βάθρα τῶν ἀν-δριάντων των, εἰς τὰ μουσεῖα. Ἦ-σαν εἰς τὸ μέτωπον, εἰς τὸ πεδίον τῆς μάχης. Εἰς τὸν Ὄλυμπον καὶ τὰ Πιέρια. Μετενσαρκώθησαν εἰς κάθε στρατιώτην, ποὺ ἐπολέμησεν ἐκεῖ διὰ τὴν μεγάλην νίκην. Καὶ ἡ νίκη, ποὺ ἤδη ἀνηγγέλθη, ἴσως νὰ μὴ ἦτο ἁπλῆ χρονικὴ συ-κυρία, ὅτι ἐνερρίφθη τὰς παραμο-νὰς τῆς 25ης Μαρτίου. Κάποτε οἱ συμβολισμοὶ εἶναι τεταγμένοι νὰ παίξουν τὸν ρόλον των ἐπὶ τῆς ροῆς τῶν γεγονότων. Τὰ ἐθνικὰ ὁ-πλα πρὸς τὰ ὁποῖα ἀπέτισε φόρον τιμῆς ὁ στρατηγὸς Βάν Φλήτ, ἐστέφθησαν μὲ μίαν ἀπὸ τὰς λαμπροτέρας ἐπιτυχίας. Εἶ-ναι ἡ πρώτη ἐαρινὴ νίκη, ὁ θριαμ-βικὸς πρόλογος μιᾶς συνεχείας, ποὺ θὰ ὁδηγήσῃ τὸν ἀγῶνα εἰς τὸ αἴσιον πέρας του.

*

ΠΑΡΑΠΟΝΑ ΟΜΟΓΕΝΟΥΣ

Ἀναγνώστης μας ἐγκατε-στημένος εἰς τὴν Ἀμερικήν, ὁ κ. Σ. Θ. Βαλσαμῆς, μᾶς γράφει, πα παραπονούμενος διὰ τὰς καθυστε ρήσεις, αἱ ὁποῖαι σημειοῦται, ὅσον ἀφορᾷ τὴν διανομὴν τῶν δεμάτων, ποὺ στέλλουν οἱ ὁμογενεῖς πρὸς τοὺς ἐν Ἑλλάδι συγγενεῖς των. Καὶ ἀναφέρει χαρακτηριστικῶς τὴν ἰδικήν του περίπτωσιν. Ἀπὸ τοῦ παρελθόντος Ὀκτωβρίου, γρά φει, ἐταχυδρόμησε δέματα δι' ἰ-δικούς του εἰς Κεφαλληνίαν καὶ Ρούμελην καὶ ἀκόμη τὰ δίματα δὲν ἔχουν φθάσει! Διλαδὴ μετρῶ μεν μῆνας πέντε. Ὁ ἐπιστολογρά φος μας εὑρίσκεται μακρὰν καὶ δι' αὐτὸ τοῦ κάμνει ἐντύπωσιν τὸ διάστημα. Διότι ὑπάρχουν καὶ ἄλ λα δέματα, ποὺ ἔχουν ὑποχρεωθῇ ἐπὶ πολὺ μεγαλύτερον χρόνον νὰ παραμένουν εἰς τὰς ἀποθήκας. Ἐν τούτοις, δὲν φανταζόμεθα ὅτι τὸ ζήτημα εἶναι ἀδύνατον νὰ ρυθμι-σθῇ ἀπὸ τοὺς ἀρμοδίους μας, ἐὰν βεβαίως θελήσουν νὰ ἐνδιαφερθοῦν Διότι, ὅπως κατ' ἐπανάληψιν ἔχο μεν τονίσει, εἶναι σοβαρὸν καὶ ἀ-φορᾷ τὸ μεγαλύτερον μέρος τοῦ πληθυσμοῦ. Θὰ πρέπει νὰ ἀντιλη-φθοῦν οἱ ὑπεύθυνοι, ὅτι ἐγκλημα-τοῦν, ὅταν δὲν βοηθοῦν μίαν πλου-σίαν πηγήν, ὡς οἱ Ἕλληνες τῆς Ἀμερικῆς, νὰ ἀποδίδῃ, καίτοι ὑ-πάρχει καὶ ἡ δυνατότης καὶ ἡ διά θεσις. Εἶναι ἐντροπὴ νὰ εὑρίσκων-ται οἱ ὁμογενεῖς εἰς τὴν ἀνάγκην νὰ παραπονοῦνται οἱ ἴδιοι.

*

ΤΟΥ... ΝΟΕΜΒΡΙΟΥ

Ἐκλήθησαν οἱ δικαιοῦχοι νὰ λάβουν τὸ ἐφεδρικὸν ἐπίδομα τοῦ Νοεμβρίου! Τί νὰ εἴπῃ κα νείς!... Νὰ συγχαρῇ τὸν ἁρμό-διον Ὑπουργόν; Νὰ συνηγορήσῃ ὑπὲρ τῆς ἀνακηρύξεως του ὡς ἐ πιτίμου προέδρου τῶν παλαιομη νολογητῶν ὅλου τοῦ Κέσιου; Ἐν τούτοις τὸ πρᾶγμα δὲν δοηθεῖ εἰ εὐθυμίαν. Εἶναι ἀπὸ ἐκεῖνα, ποὺ προκαλοῦν ἀπογοήτευσιν καὶ πού πέραν αὐτῆς, ἐξοργίζουν, ἀσχέ-τως τοῦ ἂν ἡ κοινὴ δυσφορία δὲι κατορθώνει νὰ συγκινήσῃ τὰς ὑ-πουργικὰς πολυθρόνας.

ΤΑ ΚΡΑΤΗ ΤΗΣ ΝΟΤ. ΑΜ