ΕΘΝΙΚΗ ΤΡΑΠΕΖΑ ΤΗΣ ΕΛΛΑΔΟΣ

ΙΔΡΥΘΕΙΣΑ ΤΩ 1841 — ΕΔΡΑΝ ΕΝ ΑΘΗΝΑΙΣ

ΔΙΟΙΚΗΤΗΣ
ΑΛΕΞ. Ν. ΔΙΟΜΗΔΗΣ
ΣΥΝΔΙΟΙΚΗΤΗΣ
ΙΩΑΝΝΗΣ Α. ΔΡΟΣΟΠΟΥΛΟΣ
ΥΠΟΔΙΟΙΚΗΤΑΙ
Ε. ΤΣΟΥΔΕΡΟΣ - Κ. ΚΡΙΕΖΗΣ

ΥΠΟΚΑΤΑΣΤΗΜΑ ΑΘΗΝΩΝ : ΜΗΤΡΟΠΟΛΕΩΣ 11

Ἁγ. Νικόλαος	Ζάκυνθος	Κυπαρισσία	Πύλος
Ἀγρίνιον	Ἡράκλειον	Λαμία	Πύργος
Ἀδριανούπολις	Θεσσαλονίκη	Λάρισσα	Ραιδεστὸς
Αἴγιον	Θῆβαι	Λεβάδεια	Ρέθυμνος
Ἀλμυρὸς	Θήρα	Λευκὰς	Σάμος
Ἀμαλιὰς	Ἰθάκη	Μαγνησία	40 Ἐκκλησίαι
Ἄμφισσα	Ἰωάννινα	Μεγαλόπολις	Σέρραι
Ἀργοστόλιον	Καβάλλα	Μεσολόγγιον	Σμύρνη
Ἄρτα	Καλάβρυτα	Μεσσήνη	Σουφλίον
Ἀταλάντη	Καλάμαι	Μυτιλήνη	Σπάρτη
Βάμος	Καλλίπολις	Ναύπακτος	Σῦρος
Βόλος	Καρδίτσα	Ναύπλιον	Τρίκκαλα
Γκιουμουλτζίνα	Καστορία	Ξάνθη	Τρίπολις
Γύθειον	Κέρκυρα	Παξοὶ	Φλώρινα
Δεδεαγὰτς	Κοζάνη	Πάτραι	Χαλκὶς
Δημητσάνα	Κόρινθος	Πειραιεὺς	Χανιὰ
Δράμα	Κύθηρα	Πόρος	Χῖος
Ἔδεσσα	Κύμη	Πρέβεζα	

ΕΡΓΑΣΙΑΙ ΤΗΣ ΤΡΑΠΕΖΗΣ

Ἔκδοσις τραπεζιτικῶν γραμματίων - Προεξοφλήσεις - Δάνεια ἐπὶ ἐνεχύρῳ χρηματογράφων - Δάνεια ἐπὶ ἐνεχύρῳ ἐμπορευμάτων καὶ ἐνεχυρογράφων Γενικῶν Ἀποθηκῶν - Δάνεια ἐνυπόθηκα χρεωλυτικὰ καὶ εἰς ἀνοικτὸν λογαριασμόν - Δάνεια πρὸς Δήμους, λιμένας καὶ ἄλλα νομικὰ πρόσωπα - Δάνεια πρὸς γεωργοὺς καὶ κτηματίας - Ὑπηρεσία Ἐθνικῶν δανείων - Ἀγορὰ καὶ πώλησις συναλλάγματος ἐπὶ τοῦ Ἐξωτερικοῦ - Ἔκδοσις καὶ πληρωμὴ πιστωτικῶν ἐπιστολῶν - Εἴσπραξις συναλλαγμάτων φορτωτικῶν κ.λ.π. - Καταθέσεις ἐν ὄψει καὶ εἰς ἀνοικτὸν λογαριασμόν - Καταθέσεις ἔντοκοι - Ταμιευτήριον - Ταμεῖον πρὸς φύλαξιν τίτλων.

ΕΜΠΟΡΙΚΗ ΤΡΑΠΕΖΑ ΤΗΣ ΕΛΛΑΔΟΣ
ΑΝΩΝΥΜΟΣ ΕΤΑΙΡΕΙΑ

ΕΔΡΑ ΕΝ ΑΘΗΝΑΙΣ

ΚΕΦΑΛΑΙΟΝ & ΑΠΟΘΕΜΑΤΙΚΑ ΔΡ. 106.830.089.50

ΥΠΟΚΑΤΑΣΤΗΜΑΤΑ: Ἐν Πειραιεῖ, Ἄργει, Πύργῳ, Πάτραις, Κερκύρᾳ, Κεφαλληνίᾳ, Ναυπλίῳ, Αἰγίῳ, Καλάμαις, Σύρῳ, Χίῳ, Ἡρακλείῳ, Βόλῳ, Θεσσαλονίκῃ, Λαρίσσῃ, Τρικκάλοις, Μυτιλήνῃ, Χανίοις, Ζακύνθῳ, Πλωμαρίῳ, Ρεθύμνῃ, Τριπόλει, Καρδίτσῃ καὶ Καβάλλᾳ.

ΠΑΡΑΡΤΗΜΑ ΕΝ ΑΘΗΝΑΙΣ ἐπὶ τῆς διασταυρώσεως τῶν ὁδῶν Πατησίων καὶ Θήρας, παρὰ τὴν πλατεῖαν Ἀγάμων.

ΣΥΜΜΕΤΟΧΟΣ ΤΗΣ ΕΝ ΛΟΝΔΙΝΩ ΑΓΓΛΙΚΗΣ ΤΡΑΠΕΖΗΣ

COMMERCIAL BANK OF THE NEAR EST LTD

4 LONDON WALL BUILDINGS EC 2

Μεθ' Ὑποκαταστημάτων ἐν

ΚΩΝΣΤΑΝΤΙΝΟΥΠΟΛΕΙ & ΑΛΕΞΑΝΔΡΕΙΑ

ΑΝΤΑΠΟΚΡΙΤΑΙ Εἰς τὰς κυριωτέρας πόλεις ΕΛΛΑΔΟΣ & ΕΞΩΤΕΡΙΚΟΥ

ΕΚΤΕΛΕΙ ΠΑΣΑΝ ΤΡΑΠΕΖΙΚΗΝ ΕΡΓΑΣΙΑΝ

Καταθέσεις ἐν ὄψει καὶ ἐπὶ προθεσμίᾳ ἀποδοτέας εἰς ὃ νόμισμα ἐγένοντο, ὑπὸ ὅρους συμφέροντας.

ΤΑΜΙΕΥΤΗΡΙΟΝ ΜΕΧΡΙ ΔΡ. 75.000 5 Ο)Ο ΑΠΗΛΛΑΓΜΕΝΟΝ ΦΟΡΟΥ

ΤΡΑΠΕΖΑ ΑΘΗΝΩΝ

ΕΔΡΑ ΕΝ ΑΘΗΝΑΙΣ **ΑΝΩΝΥΜΟΣ ΕΤΑΙΡΙΑ** ΤΗΛ. ΔΙΕΥΘ. ΤΡΑΠΕΖΩΝ

ΚΕΦΑΛΑΙΟΝ ΜΕΤΟΧΙΚΟΝ & ΑΠΟΘΕΜΑΤΙΚΟΝ ΔΡ. 112.000.000

ΚΑΤΑΣΤΗΜΑΤΑ

ΕΝ ΕΛΛΑΔΙ : Ἀθῆναι, Ἀθῆναι (Παγκράτι), Ἅγιος Νικόλαος (Κρήτης), Ἀγρίνιον, Αἴγιον, Ἀλεξανδρούπολις, Ἀλιβέριον, Ἀμαλιάς, Ἄμφισσα, Ἄργος, Ἀργοστόλιον, Ἄρτα, Ἀστακός, Βαθύ (Σάμου), Βέρροια, Βόλος, Βύτινα, Γαργαλιάνοι, Γρεβενά, Γύθειον, Δαδίον, Δημητσάνα, Διδυμότειχον, Δράμα, Ζάκυνθος, Ἡράκλειον, Θεσσαλονίκη, Θῆβαι, Ἰθάκη, Ἰστιαία, Ἰωάννινα, Καβάλλα, Καλάβρυτα, Καλάμαι, Καρλόβασι (Σάμου), Καρπενήσιον, Κάρυστος, Καστορία, Κάστρι (Κυνουρίας), Κάστρον (Λήμνου), Κέρκυρα, Κιάτον, Κοζάνη, Κομοτίνη, Κόρινθος, Κύμη, Κυπαρισσία, Λαμία, Λάρισσα, Λεβάδεια, Λευκάς, Λεωνίδιον (Κυνουρίας), Λίμνη (Εὐβοίας), Μαζέϊκα, Μεγαλόπολις, Μεσολόγγιον, Μολάοι, Μυτιλήνη, Ναύπακτος, Νεμέα. Νιγρίτα, Ξάνθη, Ξυλόκαστρον, Πάτραι, Πειραιεύς, Πειραιεὺς (Πλατ. Τελων.), Ποταμὸς (Κυθήρων), Πρέβεζα, Πύλος, Πύργος, Ῥέθυμνος, Σόροβιτς, Σουφλίον, Σπάρτη, Τρίκκαλα, Τρίπολις, Τσοτύλιον, Ὕδρα, Φλώρινα, Χαλκίς, Χανιά, Χίος.

ΕΝ ΑΜΕΡΙΚΗ : ΝΕΑ ΥΟΡΚΗ, THE BANK OF ATHENS TRUST COMPANY, PINE STREET 25. ΒΟΣΤΩΝΗ, ATHENS BANKERS' CORPORATION, KUCELAND STREET 19.

ΕΝ ΑΓΓΛΙΑ : ΛΟΝΔΙΝΟΝ, FENCHURCH STREET 2?. ΕΝ ΑΛΒΑΝΙΑ : ΔΥΡΡΑΧΙΟΝ, ΚΟΡΥΤΣΑ. ΕΝ ΑΙΓΥΠΤΩ : ΑΛΕΞΑΝΔΡΕΙΑ, ΚΑΪΡΟΝ, ΠΟΡΤ - ΣΑΪΔ. ΕΝ ΚΥΠΡΩ: ΛΕΜΕΣΟΣ, ΛΕΥΚΩΣΙΑ

ΠΥΚΝΟΤΑΤΟΝ ΔΙΚΤΥΟΝ ΑΝΤΑΠΟΚΡΙΤΩΝ

Καταθέσεις εἰς Δραχμὰς καὶ Συνάλλαγμα ἐπὶ τοῦ Ἐξωτερικοῦ ἐν ὄψει καὶ ἐπὶ προθεσμίᾳ.

ΠΑΣΗΣ ΦΥΣΕΩΣ ΤΡΑΠΕΖΙΤΙΚΗ ΕΡΓΑΣΙΑ ΥΠΟ ΤΟΥΣ ΜΑΛΛΟΝ ΣΥΜΦΕΡΟΝΤΑΣ ΟΡΟΥΣ

ΚΩΣΤΑ Ν. ΤΡΙΑΝΤΑΦΥΛΛΟΥ
ΔΡΡΕΑ
15 ΦΕΒ. 1977

ΙΟΝΙΚΗ ΤΡΑΠΕΖΑ LIMITED

ΙΔΡΥΘΕΙΣΑ ΕΝ ΕΤΕΙ 1839

ΕΔΡΑ : **ΛΟΝΔΙΝΟΝ**

ΥΠΟΚΑΤΑΣΤΗΜΑΤΑ

ΕΛΛΑΣ : Κεντρικὸν Ἀθῆναι, Βόλος, Ζάκυνθος, Ἡράκλειον, Θεσσαλονίκη, Καβάλλα, Κέρκυρα, Καλάμαι, Κεφαλληνία, Λῆμνος, Μυτιλήνη, Ναύπλιον, Πάτραι, Πειραιᾶ, Σπάρτη, Τρίπολις, Χίος, Χανιά.

ΠΡΑΚΤΟΡΕΙΑ : Ἀμαρούσιον, Ἄργος, Δράμα, Λαγκάδια, Λεβίδιον, Νάουσα, Ξάνθη, Σκάλα.

ΤΟΥΡΚΙΑ : Κεντρικὸν Κωνσταντινούπολις [Σταμπούλ], Πρακτ. Γαλατᾶ.

ΑΙΓΥΠΤΟΣ : Κεντρικὸν Ἀλεξάνδρεια, Πρακτορεῖα Ἀσιούτ, Ζίφτα, Κάφρ-έλ-λ-Ζαγάτ, Μπένχα, Μπενῆ Σουέφ, Μανσούρα, Μιχάλα-Κιμπίρ, Μίνια, Τάντα, Φαγιούμ.

ΚΥΠΡΟΣ Λευκωσία, Λεμησός, Λάρναξ.

Ἐκτελεῖ πᾶσαν τραπεζικὴν ἐργασίαν ἔν τε τῷ ἐσωτερικῷ καὶ ἐξωτερικῷ διὰ τῶν ἁπανταχοῦ ὑποκαταστημάτων καὶ ἀνταποκριτῶν της.

ΤΡΑΠΕΖΑ ΕΘΝΙΚΗΣ ΟΙΚΟΝΟΜΙΑΣ

ΕΔΡΑ ΕΝ ΑΘΗΝΑΙΣ

ΑΝΩΝΥΜΟΣ ΕΤΑΙΡΙΑ

ΤΗΛ. ΔΙΕΥΘ. ΤΡΑΠΕΖΑΝ ΕΘΝΟΙΚΟΝΟΜΙΑΣ

ΚΕΦΑΛΑΙΟΝ ΚΑΤΑΒΕΒΛΗΜ. ΔΡ. 15.000.000

ΑΠΟΘΕΜΑΤΙΚΑ ΔΡ. 3.053.209

ΥΠΟΚΑΤΑΣΤΗΜΑΤΑ ; ΕΝ ΠΕΙΡΑΙΕΙ, ΠΑΤΡΑΣ, ΣΥΡΩ & ΑΙΓΙΩ

:: :: :: ::

Ἐκτέλεσις πάσης τραπεζικῆς ἐργασίας.

Καταθέσεις ἐν ὄψει Δραχμῶν καὶ Χρυσοῦ ὑπὸ ἀρίστους ὅρους. Ταμιευτήριον Δραχμῶν 6 ο)ο μέχρι Δρ. 100.000 ἀπηλλαγμένον φόρου. Ταμιευτήριον Ξ.Ν. 6 ο)ο μέχρι Λ. 20ο καὶ ἀναλόγου ποσοῦ νομισμάτων ξένων χωρῶν.

ΑΝΤΑΠΟΚΡΙΤΑΙ ΕΙΣ ΤΑΣ ΚΥΡΙΩΤΕΡΑΣ ΠΟΛΕΙΣ ΕΣΩΤΕΡΙΚΟΥ & ΕΞΩΤΕΡΙΚΟΥ

ΑΝΩΝΥΜΟΣ
ΒΙΟΜΗΧΑΝΙΚΗ ΕΤΑΙΡΙΑ
Κ. Α. ΑΛΕΞΟΠΟΥΛΟΣ & ΣΙΑ

:: :: :: ::

ΜΕΤΟΧΙΚΟΝ ΚΕΦΑΛΑΙΟΝ ΚΑΤΑΒΕΒΛΗΜΕΝΟΝ ΔΡ. 10.000.000

ΕΔΡΑ ΕΝ ΠΕΙΡΑΙΕΙ : ΜΕΓΑΡΟΝ ΛΑΪΚΗΣ ΤΡΑΠΕΖΗΣ

ΤΗΛ. 1-50
ΤΗΛ. ΔΙΕΥΘΥΝΣΙΣ
"ΑΛΕΞΟΠΟΥΛΟΥ,,

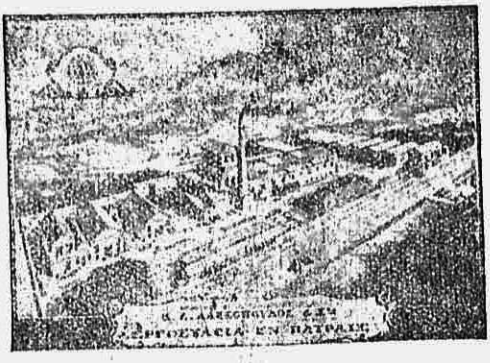

ΕΡΓΟΣΤΑΣΙΑ
ΕΝ ΠΑΤΡΑΙΣ
ΤΗΛ. 2-23

ΠΡΟΪΟΝΤΑ ΕΡΓΟΣΤΑΣΙΩΝ

:: :: :: ::

ΟΙΝΟΠΝΕΥΜΑΤΑ - ΟΙΝΟΙ - ΠΥΡΗΝΕΛΑΙΑ
ΛΙΝΕΛΑΙΑ - ΒΑΜΒΑΚΕΛΑΙΑ - ΚΟΚΟΦΟΙΝΙΚΕΛΑΙΑ
ΕΛΑΙΑ RAFFINÉES - ΣΑΠΩΝΕΣ ΚΟΙΝΟΙ
ΣΑΠΩΝΕΣ ΑΡΩΜΑΤΙΚΟΙ "LEDA,,

:: :: :: ::

ΦΥΤΙΚΟΝ ΒΟΥΤΥΡΟΝ "SAACO,,

Η ΠΗΓΗ ΤΩΝ ΠΙΛΩΝ

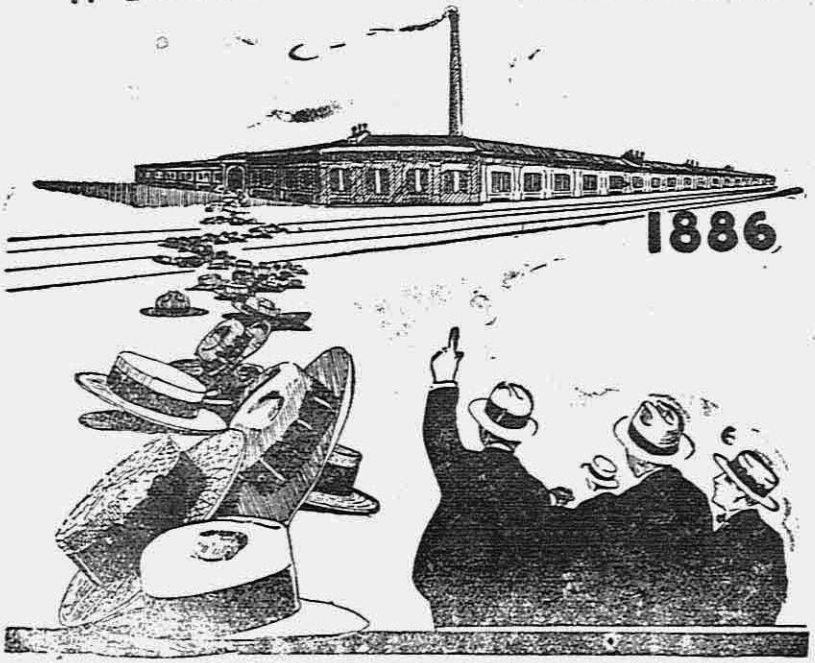

Ι. ΠΥΛΑΘΥΛΟΣ ΥΙΟΣ

ΙΔΡΥΘΕΝ ΤΩ 1886

ΜΕΓΙΣΤΗ ΠΑΡΑΓΩΓΗ

ΨΑΘΙΝΑ ΚΑΙ ΧΕΙΜΕΡΙΝΑ

ΠΑΝΤΟΣ ΕΙΔΟΥΣ

ΕΙΔΙΚΟΤΗΣ ΣΤΑ ΕΛΑΦΡΑ

ΚΑΣΤΟΡΙΝΑ

ΚΑΙ Η ΕΞΑΙΡΕΤΙΚΗ ΠΠΙΟΤΗΣ

ΠΙΛ-ΠΟΥΛ

ΠΡΑΤΗΡΙΑ

ΑΘΗΝΑΙ ΑΙΟΛΟΥ 157 - 16

ΠΕΙΡΑΙΕΥΣ: ΕΜΠΟΡΙΟΥ ΒΑΣ. ΑΠΟΘΗΚΩΝ

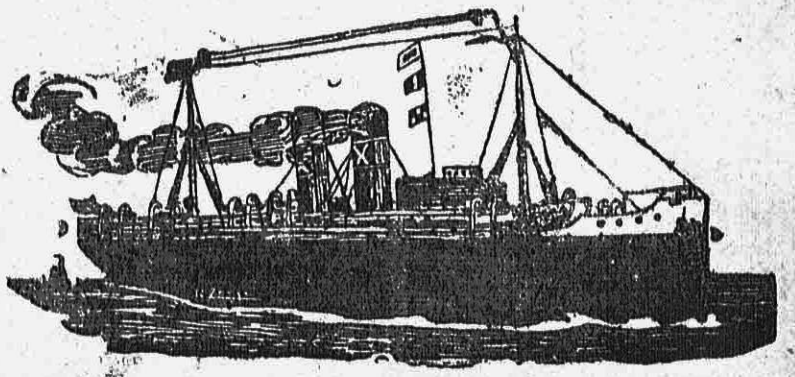

ΕΘΝΙΚΗ ΑΤΜΟΠΛΟΪΑ ΤΗΣ ΕΛΛΑΔΟΣ

ΕΔΡΑ ΕΝ ΠΕΙΡΑΙΕΙ

ΤΑΧΙΣΤΗ ΕΚ **ΠΑΤΡΩΝ**

ΚΑΤΕΥΘΕΙΑΝ ΔΙΑ **ΝΕΑΝ ΥΟΡΚΗΝ**

ΓΡΑΜΜΑΙ ΚΑΙ ΤΑΝΑΠΑΛΙΝ ΕΚΤΕΛΟΥΜΕΝΑΙ

ΔΙΑ ΤΩΝ ΥΠΕΡΩΚΕΑΝΕΙΩΝ ΕΠΙΒΑΤΙΚΩΝ ΑΤΜΟΠΛΟΙΩΝ

ΒΥΡΩΝ, ΕΔΙΣΩΝ, ΜΩΡΕΑΣ

ΠΡΑΚΤΩΡ ΕΝ ΠΑΤΡΑΙΣ

ΣΠΥΡΟΣ Ξ. ΣΤΑΥΡΟΥΛΟΠΟΥΛΟΣ

Τηλεγραφική Διεύθυνσις
"ΝΑΥΤΑΝ,, Πάτρας

Τηλέφωνον Νο 109

GREEK AMERICAN EXPRESS
N. E. PAPPANAGOPOULOS

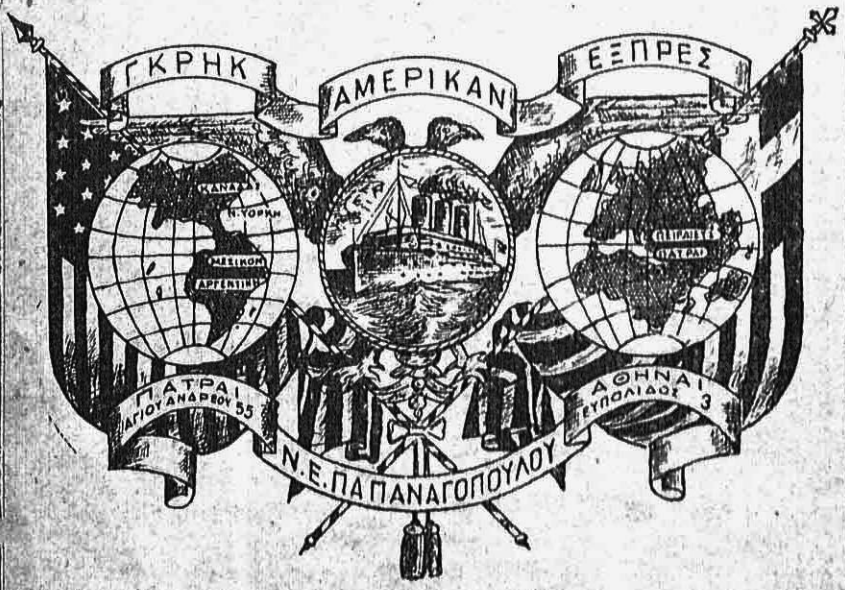

ΕΤΟΣ ΙΔΡΥΣΕΩΣ 1907

ΓΡΑΦΕΙΟΝ ΤΡΑΠΕΖΙΤΙΚΟΝ
ΑΣΦΑΛΙΣΤΙΚΟΝ & ΠΡΑΚΤΟΡΕΙΟΝ ΕΙΣΙΤΗΡΙΩΝ
ΒΟΡΕΙΟΥ ΚΑΙ ΝΟΤΙΟΥ ΑΜΕΡΙΚΗΣ

ΕΝ ΠΑΤΡΑΙΣ: ΑΓ. ΑΝΔΡΕΟΥ 55β ΤΗΛ. 21 ΤΗΛ. ΔΙΕΥΘ. ΠΑΠΑΝΑΓΟΠΟΥΛΟΥ-ΠΑΤΡΑΣ

ΕΝ ΑΘΗΝΑΙΣ: ΕΥΠΟΛΙΔΟΣ 3 ΤΗΛ. 9-13 ΤΗΛ. ΔΙΕΥΘ. ΠΑΠΑΝΑΓΟΠΟΥΛΟΥ ΕΥΠΟΛΙΔΟΣ 3-ΑΘΗΝΑΣ

ΑΝΤΙΠΡΟΣΩΠΟΙ & ΠΡΑΚΤΟΡΕΣ ΕΙΣ ΟΛΑΣ ΤΑΣ ΠΟΛΕΙΣ ΕΣΩΤΕΡΙΚΟΥ & ΕΞΩΤΕΡΙΚΟΥ

ΤΜΗΜΑ ΝΑΥΤΙΛΙΑΚΩΝ: Ἀντιπρόσωποι τῶν ἑταιριῶν: *Οὐάϊτ-Στὰρ-Λάϊν, Ἀμέρικαν-Λάϊν, Ρὲδ-Στὰρ-Λάϊν-Λόϋδ-Ρουαγιὰλ-Ὁλλάνδιες, Ὁλλὰνδ-Ἀμέρικαν-Λάϊν, Χαμβούργ-Σούντ, Φρέντς-Λάϊν.*

ΤΜΗΜΑ ΤΡΑΠΕΖΙΤΙΚΟΝ: Ἀγορὰ καὶ πώλησις μετοχῶν. Ἀγορὰ καὶ πώλησις συναλλάγματος (ταὲκ).

ΤΜΗΜΑ ΑΣΦΑΛΙΣΤΙΚΟΝ: Ἀσφάλεια ζωῆς, πυρός, θαλάσσης.

ΥΠΕΡΩΚΕΑΝΕΙΟΣ ΑΤΜΟΠΛΟΪΚΗ ΕΤΑΙΡΕΙΑ "ΚΟΖΟΥΛΙΤΣ,,

Τακτικὴ συγκοινωνία μεταξὺ Πατρῶν Βορείου καὶ Νοτίου Ἀμερικῆς κατευθεῖαν, ἐκτελουμένη διὰ τῶν πολυτελεστάτων ὑπερωκεανείων

ΠΡΟΕΔΡΟΣ ΟΥΪΛΣΩΝ
ΜΑΡΘΑ ΟΥΑΣΙΓΚΤΩΝ

καὶ τῶν νεωστὶ ναυπηγηθέντων Θαλαμηγῶν

ΣΑΤΟΥΡΝΙΑ 25.000 τόννων καὶ
ΒΟΥΛΚΑΝΙΑ 25.000 τόννων.

ΓΕΝΙΚΟΙ ΠΡΑΚΤΟΡΕΣ
ΔΙΑ ΤΗΝ ΕΛΛΑΔΑ & ΑΝΑΤΟΛΗΝ

Γ. ΜΟΡΦΥ & ΥΙΟΣ-ΚΡΩΒΒ & ΣΤΙΒΕΝΣ

ΠΑΤΡΑΙ - Ἁγίου Ἀνδρέου 49.
ΠΕΙΡΑΙΕΥΣ - Πλατεία Τσελέπη.
ΤΗΛΕΓΡΑΦΙΚΗ ΔΙΕΥΘΥΝΣΙΣ Μορκρώββ.

ΚΡΩΒΒ & ΣΤΙΒΕΝΣ

ΠΡΑΚΤΟΡΕΣ
ΑΤΜΟΠΛΟΪΚΩΝ ΕΤΑΙΡΕΙΩΝ

ΓΡΑΜΜΑΙ ΚΑΤΕΥΘΕΙΑΝ

ΔΙΑ ΛΟΝΔΙΝΟΝ & ΧΟΥΛ
» ΛΙΒΕΡΠΟΥΛ
» ΟΛΛΑΝΔΙΑΝ & ΓΕΡΜΑΝΙΑΝ

ΤΗΛΕΓΡΑΦΙΚΗ ΔΙΕΥΘΥΝΣΙΣ ΚΡΩΣΤΕΒ

Γ. ΜΟΡΦΥ & ΥΙΟΣ

ΠΡΑΚΤΟΡΕΣ
ΑΤΜΟΠΛΟΪΚΩΝ ΕΤΑΙΡΕΙΩΝ

ΓΡΑΜΑΙ ΚΑΤΕΥΘΕΙΑΝ

ΔΙΑ ΑΓΓΛΙΑΝ & ΚΑΝΑΔΑ

ΤΗΛΕΓΡΑΦΙΚΗ ΔΙΕΥΘΥΝΣΙΣ ΜΟΡΣΟΝ

"Η ΜΠΑΛΟΥΑΖ„

ΕΛΒΕΤΙΚΗ ΑΣΦΑΛΙΣΤΙΚΗ ΕΤΑΙΡΙΑ

ΚΑΤΑ ΤΟΥ ΠΥΡΟΣ

ΙΔΡΥΘΕΙΣΑ ΤΟ 1863 ΕΝ ΒΑΣΙΛΕΙΑ (BALE) ΕΛΒΕΤΙΑΣ

ΠΡΑΚΤΩΡ ΕΝ ΠΑΤΡΑΙΣ

Ν. Ι. ΖΟΥΛΑΣ

ΟΔΟΣ ΚΟΡΙΝΘΟΥ 114

ΤΟΥΒΛΑ ΘΕΣΣΑΛΟΝΙΚΗΣ

Ο "ΓΡΑΝΙΤΗΣ„

ΣΤΕΡΕΩΤΕΡΑ & ΟΙΚΟΝΟΜΙΚΩΤΕΡΑ

ΑΠΟ ΠΑΣΗΣ ΑΠΟΨΕΩΣ

ΠΩΛΗΣΙΣ ΧΟΝΔΡΙΚΗ & ΛΙΑΝΙΚΗ

ΕΙΣ ΟΙΑΝΔΗΠΟΤΕ ΠΟΣΟΤΗΤΑ ΔΙΑΦΟΡΩΝ ΔΙΑΣΤΑΣΕΩΝ

ΠΑΡΑ ΤΟΥ ΕΝΤΑΥΘΑ ΑΝΤΙΠΡΟΣΩΠΟΥ

ΑΧΙΛΛΕΩΣ ΚΩΣΤΟΠΟΥΛΟΥ

ΜΑΙΖΩΝΟΣ - ΚΑΛΑΒΡΥΤΩΝ

ΑΔΕΛΦΟΙ ΝΙΚΟΛΟΠΟΥΛΟΙ & ΣΙΑ

ΟΔΟΣ ΜΑΙΖΩΝΟΣ 70 ΕΝΑΝΤΙ ΕΥΑΓΓΕΛΙΣΤΡΙΑΣ

ΕΝ ΠΑΤΡΑΙΣ

ΚΑΤΑΣΤΗΜΑ ΝΕΩΤΕΡΙΣΜΟΥ ΑΝΔΡΙΚΩΝ ΕΙΔΩΝ

ΚΑΙ ΕΙΔΩΝ ΠΟΛΥΤΕΛΕΙΑΣ

ΓΕΝΙΚΟΙ ΑΝΤΙΠΡΟΣΩΠΟΙ

ΤΗΣ ΠΑΓΚΟΣΜΙΟΥ ΜΑΡΚΑΣ ΦΩΝΟΓΡΑΦΩΝ "KOLUMBIA,,

ΔΙΑΡΚΗΣ ΠΑΡΑΚΑΤΑΘΗΚΗ

ΔΙΣΚΩΝ

ΕΛΛΗΝΙΚΩΝ & ΕΥΡΩΠΑΪΚΩΝ

ΟΛΑ ΤΑ ΝΕΩΤΕΡΑ

« ΦΟΞ-ΤΡΟΤ-ΤΑΓΚΟ »

« ΤΣΑΡΛΕΣΤΟΝ »

« ΟΠΕΡΕΣ »

Κ.Λ.Π.

ΑΝΩΝΥΜΟΣ

ΠΑΤΡΑΪΚΗ ΕΜΠΟΡΟΒΙΟΜΗΧΑΝΙΚΗ ΕΤΑΙΡΙΑ

ΕΔΡΑ ΕΝ ΠΑΤΡΑΙΣ

ΟΔΟΣ ΑΓΙΟΥ ΑΝΔΡΕΟΥ 118

ΤΗΛ. ΔΙΕΥΘΥΝΣΙΣ **ΠΑΕΤΟΝ-ΠΑΤΡΑΣ**

ΤΗΛΕΦΩΝΑ ΚΑΤΑΣΤ. 207 / ΕΡΓΟΣΤ. 133

ΗΛΕΚΤΡΟΚΙΝΗΤΑ ΕΡΓΟΣΤΑΣΙΑ

ΒΑΜΒΑΚΟΚΛΩΣΤΗΡΙΟΝ

ΣΤΡΙΠΤΗΡΙΟΝ

ΒΑΦΕΙΟΝ

ΚΑΛΤΣΟΠΟΙΕΙΟΝ

ΤΑΠΗΤΟΥΡΓΕΙΟΝ

ΕΡΓΟΣΤΑΣΙΑ

ΖΥΘΟΥ & ΠΑΓΟΥ

ΠΕΤΡΟΥ ΜΑΜΟΥ

ΕΝ ΠΑΤΡΑΙΣ

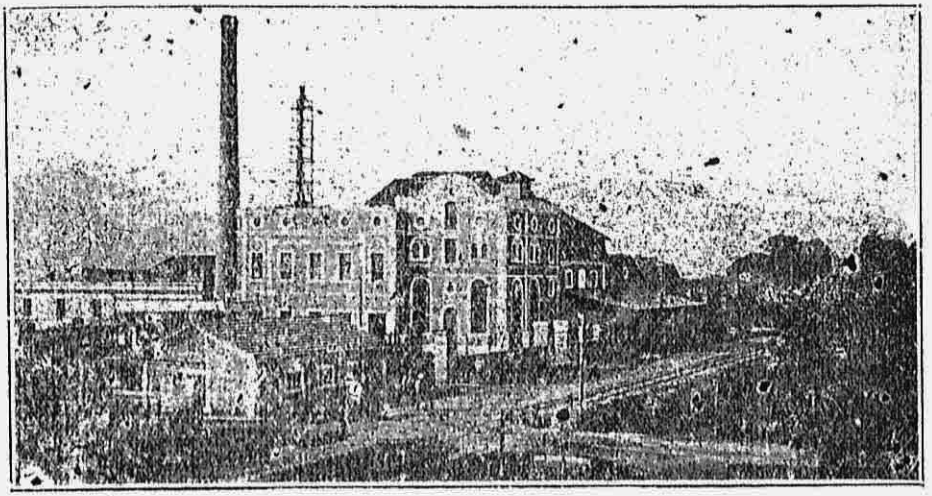

Παλαιὸν ἐργοστάσιον

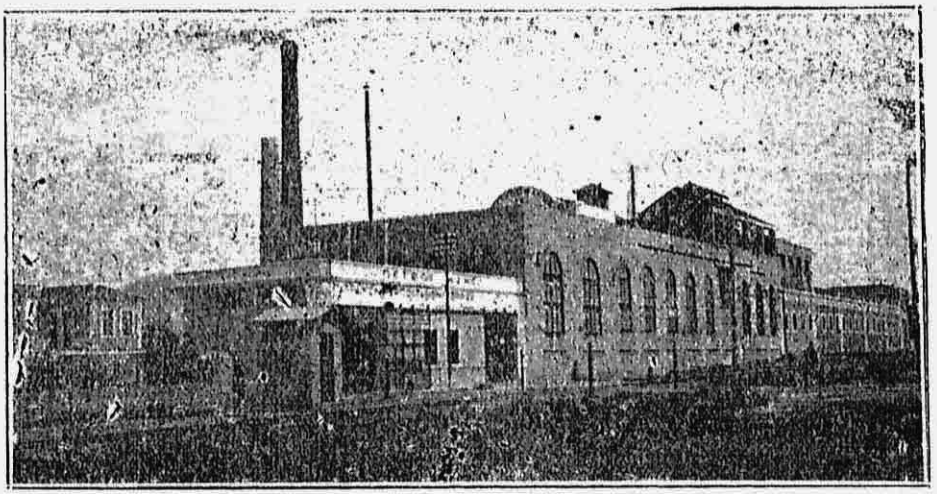

Νέον ἐργοστάσιον

Κ. ΚΑΝΕΛΛΟΠΟΥΛΟΣ & Α. ΓΙΑΝΝΟΠΟΥΛΟΣ

ΕΝ ΠΑΤΡΑΙΣ

ΑΠΟΚΛΕΙΣΤΙΚΗ ΑΝΤΙΠΡΟΣΩΠΕΙΑ & ΠΩΛΗΣΙΣ ΠΡΟΪΟΝΤΩΝ

ΤΩΝ ΕΝ ΠΕΙΡΑΙΕΙ - ΕΛΕΥΣΙΝΙ & ΦΑΛΗΡΩ ΜΕΓΑΛΩΝ ΕΡΓΟΣΤΑΣΙΩΝ

ΤΣΙΜΕΝΤΑ ΤΙΤΑΝ ΕΛΕΥΣΙΝΟΣ

ΧΗΜΙΚΑ ΛΙΠΑΣΜΑΤΑ Γνήσια ἐγγυημένα

ΠΕΡΟΣΠΟΡΙΝΗ Κατὰ τοῦ περονοσπόρου

ΘΕΙΪΚΟΣ ΧΑΛΚΟΣ (Βιτριόλι)

ΟΞΕΑ: Ὑδροχλωρικόν, Θειϊκόν, Νιτρικόν

ΥΑΛΙΚΑ: Ποτήρια, ἐπιτραπέζια εἴδη κλπ

ΔΑΜΙΖΑΝΑΙ & ΦΙΑΛΑΙ Πράσιναι ὅλων τῶν εἰδῶν

ΥΑΛΟΠΙΝΑΚΕΣ (Τζάμια)

ΕΙΔΗ ΑΓΓΕΙΟΠΛΑΣΤΙΚΗΣ Πιάτα, Φλυντζάνια κλπ.

ΣΑΠΩΝΕΣ ΕΛΕΥΣΙΝΟΣ Καθαροί, ἀνόθευτοι

ΛΙΝΕΛΑΙΑ Βρασμένα καὶ ἄβραστα

ΡΙΤΣΙΝΕΛΑΙΟΝ (ὅλιον) *extra fleur*

ΛΙΝΑΛΕΥΡΑ Πρὸς τροφὴν ζώων, ἀνώτερα τῆς κριθῆς

ΤΙΜΟΚΑΤΑΛΟΓΟΣ ΑΠΟΣΤΕΛΛΕΤΑΙ ΤΗ ΑΙΤΗΣΕΙ

ΓΡΑΦΕΙΑ: ΠΑΤΡΕΩΣ 36 - 38

ΠΡΑΤΗΡΙΑ & ΑΠΟΘΗΚΑΙ: ΠΑΤΡΕΩΣ 36 - 38 & ΡΗΓΑ ΦΕΡΡΑΙΟΥ 12

ΕΡΙΟΥΡΓΙΑ Α. Δ. ΑΝΑΣΤΑΣΟΠΟΥΛΟΥ Α. Ε.

ΕΔΡΑ ΕΝ ΠΑΤΡΑΙΣ

ΚΕΦΑΛΑΙΟΝ ΕΤΑΙΡΙΚΟΝ ΔΡΧ. 10.000.000

ΕΤΟΣ ΙΔΡΥΣΕΩΣ 1892 - ΝΕΩΤΕΡΑΙ ΕΓΚΑΤΑΣΤΑΣΕΙΣ 1923

ΕΡΓΟΣΤΑΣΙΑ: ΠΑΡΑ ΤΟΝ ΣΤΑΘΜΟΝ ΑΓ. ΔΙΟΝΥΣΙΟΥ

ΚΑΤΑΣΤΗΜΑΤΑ ΕΤΑΙΡΙΑΣ: ΕΝ ΠΑΤΡΑΙΣ ΟΔΟΣ ΓΕΡΟΚΩΣΤΟΠΟΥΛΟΥ 4

ΥΠΟΚΑΤΑΣΤΗΜΑ ΑΘΗΝΩΝ: ΟΔΟΣ ΡΟΜΒΗΣ 23

ΑΝΤΙΠΡΟΣΩΠΟΙ ΕΙΣ ΤΑΣ ΚΥΡΙΩΤΕΡΑΣ ΠΟΛΕΙΣ ΤΗΣ ΕΛΛΑΔΟΣ

ΤΜΗΜΑΤΑ ΠΑΡΑΓΩΓΗΣ ΕΡΓΟΣΤΑΣΙΩΝ

Α! ΤΜΗΜΑ ΚΛΩΣΤΗΡΙΟΥ

Β! ΤΜΗΜΑ ΠΛΕΚΤΙΚΗΣ

Γ! ΤΜΗΜΑ ΥΦΑΝΤΟΥΡΓΙΑΣ

ΧΡΗΣΙΜΟΠΟΙΗΣΙΣ ΠΡΩΤΩΝ ΥΛΩΝ & ΕΞ ΕΓΧΩΡΙΑΣ ΠΑΡΑΓΩΓΗΣ

ΚΩΣΤΟΠΟΥΛΟΣ & ΞΥΛΟΚΟΤΑΣ

ΕΙΣΑΓΩΓΗ ΞΥΛΕΙΑΣ

ΟΔΟΣ ΚΑΛΑΒΡΥΤΩΝ 36 - ΠΑΤΡΑΙ

ΞΥΛΕΙΑ

ΟΙΚΟΔΟΜΗΣΙΜΟΣ ΕΠΙΠΛΟΠΟΙΕΙΑΣ

ΝΑΥΠΗΓΗΣΙΜΟΣ ΚΑΡΟΠΟΙΕΙΑΣ

ΠΑΣΗΣ ΠΡΟΕΛΕΥΣΕΩΣ ΕΙΣ ΤΗΝ ΚΑΛΛΙΤΕΡΑΝ ΠΟΙΟΤΗΤΑ

ΤΙΜΑΙ ΜΙΚΡΑΙ

ΑΤΜΟΚΙΝΗΤΟΝ ΕΡΓΟΣΤΑΣΙΟΝ
ΚΕΡΑΜΟΠΟΙΕΙΑΣ
ΑΔΕΛΦ. Π. ΠΑΠΛΑ

ΕΡΓΟΣΤΑΣΙΟΝ ΘΕΣΙΝ ΖΑΒΛΑΝΗ

ΚΑΤΑΣΚΕΥΗ ΓΑΛΛΙΚΩΝ ΚΕΡΑΜΩΝ & ΤΟΥΒΛΩΝ

ΠΡΕΣΕΩΝ ΤΡΥΠΙΤΩΝ & ΣΚΕΤΩΝ

ΤΙΜΑΙ ΕΚΤΟΣ ΣΥΝΑΓΩΝΙΣΜΟΥ

ΓΡΑΦΕΙΑ ΚΑΡΑΪΣΚΑΚΗ 100 - ΤΗΛ. 141

ΙΩΑΝΝΗΣ Α. ΓΑΛΑΝΟΠΟΥΛΟΣ

ΠΡΩΗΝ ΓΑΛΑΝΟΠΟΥΛΟΣ & ΜΑΚΡΗΣ

ΕΝ ΠΑΤΡΑΙΣ **ΟΘΩΝΟΣ ΑΜΑΛΙΑΣ 20**

ΕΞΑΓΩΓΗ: Κορινθιακῆς σταφίδος, Σουλτανίνης, Ξηρῶν καρπῶν, Ἐλαιῶν.

ΕΙΣΑΓΩΓΗ: Βακαλάου, Ρεγκῶν, Σολωμῶν κλπ.

ΤΗΛΕΓΡ. ΔΙΕΥΘΥΝΣΙΣ **"ΒΙΓΛΑ,,**

Π. Α. ΒΟΥΡΛΟΥΜΗΣ

ΕΙΣΑΓΩΓΗ: Κορινθιακῆς σταφίδος, Σουλτανίνης, καὶ λοιπῶν Ξηρῶν καρπῶν.

ΤΡΑΠΕΖΙΚΑΙ ΕΡΓΑΣΙΑΙ

ΓΡΑΦΕΙΟΝ ΕΝ ΛΟΝΔΙΝΩ

ΤΗΛΕΓΡ. ΔΙΕΥΘΥΝΣΕΙΣ: **ΒΟΥΡΛΟΥΜΗΣ ΠΑΤΡΑΙ**
MOREOM ΠΑΤΡΑΙ

ΒΛΑΧΟΣ & ΚΟΥΡΜΟΥΛΗΣ

ΟΔΟΣ ΚΟΡΙΝΘΟΥ 104 - ΠΑΤΡΑΙ

ΤΗΛ. ΔΙΕΥΘ. "ΒΛΑΛΗΣ,,

ΤΣΙΜΕΝΤΑ Δαλματίας «ΤΙΤΑΝ–ΜΠΛΟΚ» Παγκοσμίου φήμης. Τιμαὶ ἀσυναγώνιστοι. Διαρκὴς παρακατάθήκη.

ΞΥΛΕΙΑ Γκραβόζης Γιουγκοσλαυΐας - Γαλάτσι Ρουμανίας. Ἐκτελοῦνται παραγγελίαι. Φόρτωσις κατὰ 15ήμερον.

ΚΕΡΑΜΟΙ Κεραμείας Χίου Α. Ε. Ἐκτελοῦνται παραγγελίαι.

ΠΡΑΚΤΟΡΙΑΚΑ ΣΤΑΦΙΔΕΣ - ΕΜΠΟΡΙΟΝ

Δι' ἐργασίας Μεταναστευτικάς, Σταφιδικαί, καὶ οἱανδήποτε παραγγελιοδοχικὴν ἐργασίαν. Ἀντιπροσωπεῖαι ὀργανωμένων Συνεταιρισμῶν καὶ Σταφιδεμπόρων ἐξ ὅλων τῶν σταφιδοφόρων Ἐπαρχιῶν.

Γράψατε καὶ τηλεγραφήσατε

ΗΛΙΑΝ Ε. ΔΡΥΜΩΝΑΝ

ΠΑΤΡΑΣ

Πλατεῖα Τριῶν Συμμάχων

ΕΛΛΗΝΙΚΗ ΕΜΠΟΡΙΚΗ ΕΤΑΙΡΕΙΑ

ΑΝΩΝΥΜΟΣ ΕΤΑΙΡΙΑ

ΕΝ ΠΑΤΡΑΙΣ

17 ΟΔΟΣ ΑΓ. ΑΝΔΡΕΟΥ 17

Ἐρ. ἐν θέσει *Ἁγυιᾶ Πατρῶν*

Οἶνοι (παντὸς εἴδους)

Οἰνόπνευμα (πόσιμον καὶ φωτιστικὸν)

ΚΟΝΙΑΚ-ΓΥΨΟΛΙΘΟΣ

ΤΗΛ. ΔΙΕΥΘ. **ΠΕΝΤΕΨΙΛΟΝ**

ΤΗΛΕΦ. ΑΡ. 44

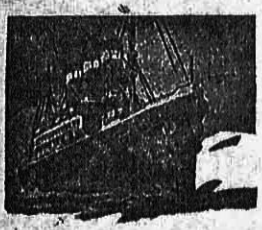

Ι. Σ. ΜΟΥΣΤΑΚΟΠΟΥΛΟΣ

ΕΝ ΠΑΤΡΑΙΣ

Ἐξαγωγεὺς καπνῶν - Πλοιοκτήτης καὶ Ναυτικὸς Πράκτωρ - Φορτώσεις καὶ ἀποστολαὶ - Ἐκτελωνισμοὶ Ναυλώσεις.

Γραφεῖα ταξειδίων. Εἰσιτήρια κατ' εὐθεῖαν καὶ μέσῳ Εὐρώπης δι' ὅλων τῶν ἑταιριῶν διὰ Βόρειον καὶ Νότιον Ἀμερικὴν, Ἀφρικὴν, Αὐστραλίαν, Ἀσίαν καὶ Εὐρώπην.

Ἀντιπρόσωπος τῶν Ἑταιρειῶν :

ΑΓΓΛΙΚΗ ΑΤΜΟΠΛΟΪΑ ΒΑΣΙΛΙΚΟΥ ΤΑΧΥΔΡΟΜΕΙΟΥ - ΚΑΝΑΔΙΑΝ ΠΑΣΙΦΙΚ ΛΑΪΝ

ΤΗΛ. ΔΙΕΥΘ. "ΜΟΥΣΤΑΚΟΓΙΑΝ,, ΠΑΤΡΑΣ **ΑΡ. ΤΗΛ. 169**

CANADIAN PACIFIC RAILWAY Co

(ATLANTIC STEAMSHIP LINES)

JOHN MOUSTACOPOULOS

PATRAS

TOBACCO EXPORTER - SHIP OWNER, AGENT & BROKER, GENERAL SHIPPING, FORWARDING & CHARTERING AGENT, CUSTOMS CLEARING - TRAVELLING - MONEY CHANGER

AGENT FOR

THE ROYAL MAIL STEAM PACKET Co

CANADIAN PACIFIC RAILWAY

TELEGRAMS : "MOUSTACOGEAN,, PATRAS **TELEPH. Nº 169**

ΕΡΓΟΣΤΑΣΙΟΝ ΜΩΣΑΪΚΩΝ ΠΛΑΚΩΝ
ΚΩΝΣΤΑΝ. Χ. ΓΙΑΝΝΑΚΟΠΟΥΛΟΥ
ΟΔΟΣ ΦΙΛΟΠΟΙΜΕΝΟΣ 52 & ΚΑΝΑΚΑΡΗ 53
ΕΝ ΠΑΤΡΑΙΣ

Οἱ πλάκες τοῦ ἡμετέρου ἐργοστασίου βραβευθεῖσαι ἐν τῇ πρώτῃ Βιοτεχνικῇ ἐκθέσει διὰ χρυσοῦ μεταλλίου, διὰ τὴν στερεότητα καὶ τελειοποίησιν τῶν ὁποίων ἐτιμήθην παρὰ τῆς Ἀμερικανικῆς καὶ Καναδικῆς Κυβερνήσεως διὰ προνομίου, κατασκευασμέναι ὑπάρχουσιν ἐκ Γρανίτου παρέχουσιν εἰς τὴν χρῆσιν αὐτῶν ἰδιότητας αἵτινες ὑπερβαίνουσι πᾶσαν ἀπομίμησιν.

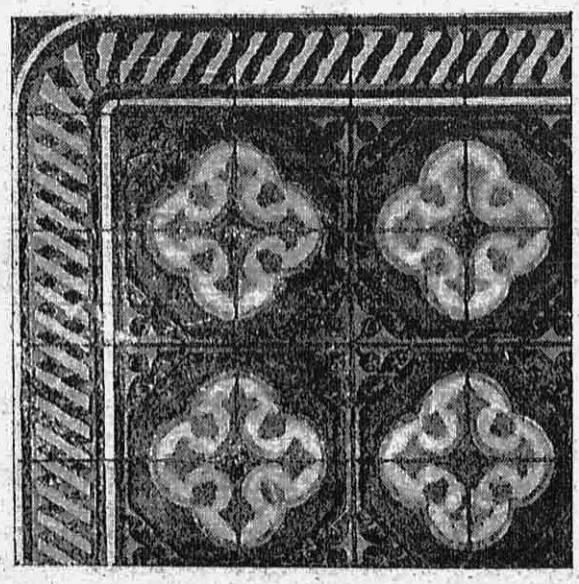

Ἔχουσι τὴν στιλπνότητα τοῦ μαρμάρου χωρὶς ὅμως νὰ ἔχωσι καὶ τὴν ὑγρασίαν διότι τὰ συστατικὰ αὐτῶν εἶναι κατασκευασμένα ἐξ ὅλων ὅλως ἀνεπιδέκτων ὑγρασίας. Τὸ ψῦχος, ἡ θερμότης καὶ τὸ ὕδωρ δὲν προξενοῦσιν οὐδὲν τὸ ἐπιβλαβὲς ἐπ' αὐτῶν.

Σὺν τῷ χρόνῳ προσλαμβάνουσι τὴν στερεότητα τοῦ γρανίτου. Οἱ χρωματισμοὶ αὐτῶν εἶσι βαθέως ἐγλεχαραγμένοι καὶ ἐντελῶς ἀναλλοίωτοι. Ἡ ἐντελὴς αὐτῶν κατασκευὴ ἐπιτρέπει νὰ τοποθετηθῶσιν μὲ συναρμογὰς ἀνεπαισθήτους, τὸ ὁποῖον συντείνει εἰς τὸ νὰ δίδῃ ἐντελῆ λαμπρότητα εἰς τοὺς χρωματισμούς.

Ἡ μεγάλη παραλαβή μας τὴν ὁποίαν ἔχομεν ἐπιτρέπει νὰ κάμνωμεν εἰς τοὺς πελάτας μας τὰς συμφερωτέρας τιμὰς μετ' ἀκριβείας καὶ ταχύτητος πρὸς ἐκτέλεσιν οἱασδήποτε παραγγελίας.

Γραμμαὶ διὰ Ν. Ὑόρκην, Καναδᾶν, Ἀργεντινὴν, Βραζιλίαν, Λύστραλία καὶ Ἀφρικήν. Κατ' εὐθείαν διὰ τῶν ὑπερωκεανείων «Πρ. Οὐίλσων», «Ἔδισων», «Μάρθα Οὐάσιγκτων», «Βύρων», «Ρώμα» καὶ «Συνάτα».

Μέσῳ Εὐρώπης διὰ τῶν ὑπερωκεανείων «Ἀκουϊτάνια», «Μάζεστικ», «Μπρεγκάρια», «Ὄλυμπικ», «Μαυριτάνια» καὶ «Λεβιάθαν».

Ἀναχωρήσεις τρὶς τῆς ἑβδομάδος μέσῳ Βρινδησίου—Παρισίων, Χερβούργου διὰ Ν. Ὑόρκην. Διάρκεια ταξειδίου μόνον 9 ἡμέραι ἐκ Πατρῶν.

Προέχονται αἱ νεώτεραι καὶ ἐγγυώτεραι μεταναστευτικαὶ πληροφορίαι.

Ἀντιπρόσωποι εἰς τὰς κυριωτέρας πόλεις ἐσωτερικοῦ καὶ ἐξωτερικοῦ.

ΑΝΤΙΠΡΟΣΩΠΟΙ ΕΝ ΠΑΤΡΑΙΣ

ΗΛΙΑΣ ΔΡΥΜΩΝΑΣ & Σ[ΙΑ]

Πλατεῖα Τριῶν Συμμάχων

CUNARD LINE (ΚΙΟΥΝΑΡ ΛΑΪΝ)

ΕΒΔΟΜΑΔΙΑΙΑ ΕΠΙΒΑΤΙΚΗ ΚΑΤ' ΕΥΘΕΙΑΝ ΓΡΑΜΜΗ

Ἐκ Πειραιῶς μέσον ΧΕΡΒΟΥΡΓΟΥ διὰ ΝΕΑΝ ΥΟΡΚΗΝ καὶ ΚΑΝΑΔΑΝ διὰ τῶν μεγαλειτέρων καὶ ταχυτέρων ἀτμοπλοίων τοῦ κόσμου.

Διάπλους τοῦ ὠκεανοῦ ἐντὸς 4 1)2 ἡμερῶν. Ἡ συντομωτέρα γραμμὴ διὰ τὴν Ἀμερικήν.

Εἰσιτήρια πάσης θέσεως ἐκδίδονται ἐνεύθεν δι' Ἀμερικὴν καὶ Καναδᾶν, οἱ δ' ἐπιβάται μὲ οὐδὲν ἀπολύτως ἔξοδον ἐπιβαρύνονται ἐπὶ πλέον τοῦ ναύλου. Τὰ ἀτμόπλοια τῆς «Κιούναρ Λάϊν» διαθέτουν καμπίνας ἀνὰ δύο καὶ τέσσαρας κλίνας διὰ τοὺς ἐπιβάτας γ' θέσεως· ἀσυγκρίτως ἀνωτέρας τῆς β' θέσεως τῶν ἄλλων ἀτμοπλοίων.

ΓΕΝΙΚΟΣ ΠΡΑΚΤΩΡ

ΠΑΝΟΣ Δ. ΠΑΝΑΓΟΥΛΗΣ

***ΠΕΙΡΑΙΕΥΣ** ὁδὸς Φίλωνος καὶ Ἐμμ. Ῥέπουλη. Τηλ. 2 - 57.*
***ΠΑΤΡΑΙ** ὁδὸς Ἁγίου Ἀνδρέου 38.*