

**ΝΕΑ ΜΕΓΑΛΗ ΚΛΙΝΙΚΗ**  
**ΧΕΙΡΟΥΡΓΙΚΗ - ΓΥΝΑΙΚΟΛΟΓΙΚΗ - ΟΥΡΟΛΟΓΙΚΗ**  
**Ο «ΕΥΑΓΓΕΛΙΣΜΟΣ»,**  
**ΚΩΝΣΤ. ΑΝΑΓΝΩΣΤΟΠΟΥΛΟΥ**  
**ΤΨΗΛΑ ΑΙΩΝΙΑ - ΟΔΟΣ ΤΣΕΡΤΙΔΟΥ - ΕΝ ΠΑΤΡΑΙΣ**

*Άριστούχον Διδάκτωρος της Ιατρικής Σχολής του MONPELLIER.  
 Πρώην Έσσι. Ιατροῦ τῶν Νοσοκομείων. Πρώην Διευθυντοῦ Χειρουργι-  
 κῶν Κλινικῶν ἐν Γαλλίᾳ καὶ Χειρουργοῦ Στρατ. Νοσοκομείων.*

***ΕΙΔΙΚΟΝ ΤΜΗΜΑ** Κυστεοσκοπήσεων καὶ καθετηριασμοῦ οὐρητήρων.  
 Ὄρθοσκοπήσεων καὶ σιγμοειδοσκοπήσεων.*

*Ἀκτίνες Ultra - Violet - Διαθερμῖα, ὑψηλὸν καὶ χεῦματα.*

**ΚΛΙΝΑΙ Α' & Β' ΘΕΣΕΩΣ**

*Ὁ κ. Ἀναγνωστόπουλος δέχεται τὰς συνήθεις ὥρας ἐν τῇ παλαιᾷ Κλινικῇ, Ἐρμού 49 α.*



ΝΕΑ ΜΕΓΑΛΗ ΚΛΙΝΙΚΗ  
ΧΕΙΡΟΤΡΓΙΚΗ  
ΓΥΝΑΙΚΟΛΟΓΙΚΗ  
ΟΡΘΟΠΕΔΙΚΗ

**ΠΑΝ. Γ. ΡΗΓΟΠΟΥΛΟΥ**

ΠΛΑΤΕΙΑ ΥΨΗΛΩΝ ΑΛΩΝΙΩΝ  
ΠΑΤΡΑΙ

Πρόην έσωτ. βοηθοῦ νοσοκ. «Εὐαγγελισμός» τέως βοηθοῦ τῆς Χειρ. Γυναικολ. Κλινικῆς τοῦ ἐν ΒΑΕΣΛΑΥ Γερμανίας Πανεπιστημίου.

**ΩΡΑΙ ΕΠΙΣΚΕΨΕΩΝ**

Καθ' ἐκάστην 9-12 & 4-6

**ΚΑΙΝΑΙ Α' & Β' ΘΕΣΕΩΣ**

ΚΛΙΝΙΚΗ ΟΦΘΑΛΜΟΛΟΓΙΚΗ & ΩΤΟΡΙΝΟΛΑΡΥΓΓΙΚΗ  
**Ο "ΑΓΙΟΣ ΑΝΔΡΕΑΣ"**  
ΑΡΙΣΤΕΙΔΟΥ ΑΝΤΩΝΙΑΔΟΥ & ΙΩΑΝΝΟΥ ΣΑΡΛΗ  
ΠΛΑΤΕΙΑ ΟΛΓΑΣ - ΠΑΤΡΑΙ

ΩΡΑΙ ΕΠΙΣΚΕΨΕΩΣ : 9 - 12 Π. Μ. & 4 - 6 Μ. Μ:

**ΝΙΚΟΛΑΟΣ ΠΑΠΑΠΑΝΟΣ**  
ΠΑΘΟΛΟΓΟΣ - ΠΑΙΔΙΑΤΡΟΣ

ΠΛΑΤΕΙΑ ΓΕΩΡΓΙΟΥ 22

ΠΑΤΡΑΙ

ΙΑΤΡΟΣ-ΜΙΚΡΟΒΙΟΛΟΓΟΣ-ΥΓΙΕΙΟΝΟΛΟΓΟΣ  
**ΧΡΙΣΤΟΣ Α. ΤΣΑΛΤΑΣ**

ΕΡΓΑΣΤΗΡΙΟΝ

ΜΙΚΡΟΒΙΟΛΟΓΙΑΣ & ΟΥΡΟΧΗΜΕΙΑΣ  
ΟΔΟΣ ΕΡΜΟΥ 100 - ΕΝ ΠΑΤΡΑΙΣ

ΧΕΙΡΟΥΡΓΙΚΗ ΚΛΙΝΙΚΗ  
**ΝΙΚΟΛΑΟΥ Α. ΔΑΜΠΙΡΗ**

ΑΡΙΣΤΟΥΧΟΥ ΔΙΔΑΚΤΟΡΟΣ ΤΟΥ ΠΑΝΕΠΙΣΤΗΜΙΟΥ ΤΟΥ ΜΥΝΑΧΟΥ, ΕΠΙ ΔΟΞΕΚΑΕΤΙΑΝ ΕΚΠΑΙΔΕΥ-  
ΘΕΝΤΟΣ ΕΝ ΓΕΡΜΑΝΙΑ & ΒΙΕΝΝΗ. ΠΡΩΗΝ ΕΣΩΤ. ΕΜΜΙΣΘΟΥ ΧΕΙΡΟΥΡΓΟΥ ΧΕΙΡΟΥΡΓΙΚΩΝ  
ΚΛΙΝΙΚΩΝ ΕΝ ΒΕΡΟΛΙΝΩ ΠΑΡΑ ΤΟΙΣ ΔΙΑΣΗΜΟΙΣ ΚΑΘΗΓΗΤΑΙΣ ΚΑΡΕΥΣΚΙ, ΙΣΡΑΕΛ,  
ΗΙΝΖ, ΠΡΩΗΝ ΧΕΙΡΟΥΡΓΟΥ ΠΑΡΑ ΤΩ ΜΥΣΤΙΚΟΣΥΜΒΟΥΛΩ ΚΑΘΗΓΗΤΗ ΒUDINGER  
ΤΗΣ ΒΙΕΝΝΗΣ, ALLGEM, ΚΡΑΝ ΚΕΝΗΑΗΣ  
ΕΞΑΣΚΗΣΑΝΤΟΣ ΔΕ ΚΑΙ ΕΝ ΒΕΡΟΛΙΝΩ ΤΟ ΙΑΤΡΙΚΟΝ ΕΠΑΓΓΕΛΜΑ  
ΕΙΔΙΚΟΝ ΤΜΗΜΑ : Κυστεοσκόπησης καὶ καθυπερπλασμοῦ τῶν οφθαλμῶν  
ΚΑΙΝΑΙ ΑΙ & ΒΙ ΘΕΣΕΩΣ

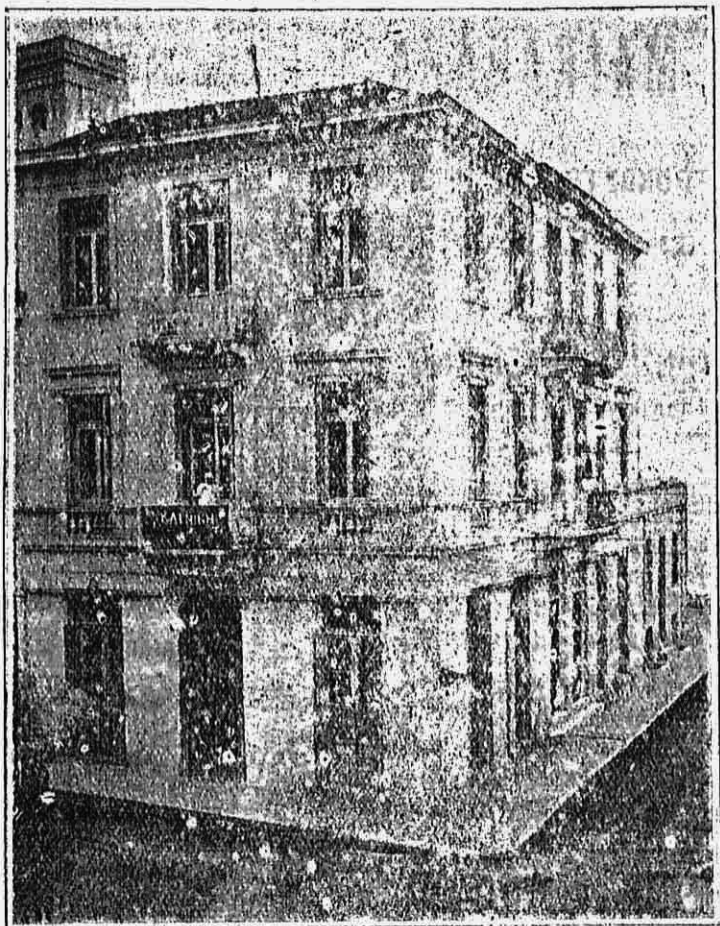

ΓΩΝΙΑ ΠΑΤΡΕΩΣ & ΚΑΡΑΪΣΚΑΚΗ (ΕΝΑΝΤΙ ΝΟΜΑΡΧΙΑΣ) ΠΑΤΡΑΙ

ΚΛΙΝΙΚΗ  
ΧΕΙΡΟΥΡΓΙΚΗ

&

ΓΥΝΑΙΚΟΛΟΓΙΚΗ

Σ. ΜΑΓΚΑΝΑΡΑ

ΓΕΡΟΚΩΣΤΟΠΟΥΛΟΥ 9

ΕΝ ΠΑΤΡΑΙΣ

ΣΠΥΡΟΣ Δ. ΒΑΣΙΛΕΙΟΥ

ΕΙΔΙΚΟΣ ΙΑΤΡΟΣ

ΠΑΘΟΛΟΓΟΣ

Εκπαιδευθείς επί μακρὸν ἐν Πα-  
ρισίαις, Στρασβούργῳ καὶ Ἐλβε-  
τίᾳ. Τέως τμηματάρχης τῆς πα-  
θολογικῆς κλινικῆς τοῦ διασήμου  
καθηγητοῦ Merklen. Ἰσχυρῆς νο-  
σοκομεικῆς πείρας. Δι' τελευταίαι  
δικηγαστικαὶ καὶ θεραπευτικαὶ  
μέθοδοι. Ἄριστα ἐφαρμογὴ τεχνι-  
κοῦ πνευμοκώρακος, ἐλαιωθώρα-  
κος κλπ. πρὸς θεραπείαν τῆς φυ-  
ματιώσεως.

ΜΙΚΡΟΒΙΟΛΟΓΙΚΟΝ ΕΡΓΑΣΤΗΡΙΟΝ

Λέγεται 9-12 π.μ. 3-5 μ.μ. ὁδὸς Πα-  
τρέως 31 καὶ εἰς τὴν οἰκίαν τοῦ Ἀ-  
σθενοῦς.

ΟΦΘΑΛΜΟΛΟΓΙΚΗ ΚΛΙΝΙΚΗ

ΑΘΑΝΑΣΙΟΥ Κ. ΕΥΣΤΑΘΙΟΥ

ΜΑΙΖΩΝΟΣ 117 - ΠΑΤΡΑΙ

Εἰδικῶς ἐν Γερμανίᾳ ἐπὶ τριε-  
τίαν σπουδάζωντος ἑ-  
σῶτ. βοήθου τῆς Universi-  
taets-Augenlinik τοῦ Βερο-  
λίνου.

ῬΡΑΙ ΕΠΙΣΚΕΨΕΩΝ 9-12 Π.Μ. 3-5 Μ.Μ.

ΔΗΜΗΤΡΙΟΣ Α. ΨΑΧΟΣ

ΕΙΔΙΚΟΣ ΠΑΙΔΙΑΤΡΟΣ

ΕΠΙ ΔΙΕΞΙΩΝ ΕΣΩΓ. ΙΑΤΡΟΣ

Τῆν ΠΑΙΔΙΑΤΡ. ΚΛΙΝΙΚΟΝ Τῆν ΠΑΝΕΠΙΣΤΗΜΙΟΝ

ΒΙΕΝΝΗΣ & ΠΑΡΙΣΙΩΝ

ΟΔΟΣ ΚΟΡΙΝΘΟΥ 130-ΕΝ ΠΑΤΡΑΙΣ

ΔΕΧΕΤΑΙ 9-12 & 3-4

Νευρολογικά, ἐξέτασις, βακτηριολό-  
γησις διανοίας παιδῶν καὶ θερα-  
πεύα διαταραχῶν τούτων.

ΠΕΡΙΚΛΗΣ Β. ΘΟΥΑΣ

ΕΙΔΙΚΟΣ ΠΑΙΔΙΑΤΡΟΣ

ΕΠΙ ΤΡΙΕΤΙΑΝ Ἐν Βερολίῳ

ΕΚΠΑΙΔΕΥΘΕΙΣ

■ ■

ΟΔΟΣ ΑΓ. ΑΝΔΡΕΟΥ 113

ΠΑΤΡΑΙ

■ ■

8-10 Π.Μ. 3-5 Μ.Μ.

# ΕΠΡΕΜ ΣΑΛΓΙΑΝ

ΧΕΙΡΟΥΡΓΟΣ - ΟΔΟΝΤΟΓ'ΑΤΡΟΣ

ΟΔΟΣ ΜΑΤΖΩΝΟΣ 95

ΕΝ ΠΑΤΡΑΙΣ



ΔΕΧΕΤΑΙ

9 - 12 Π. Μ. 3 - 7 Μ. Μ.

## ΧΡ. ΓΕΩΡΓΑΚΟΠΟΥΛΟΣ

ΠΑΙΔΙΑΤΡΟΣ - ΠΑΘΟΛΟΓΟΣ

ΣΠΟΥΔΑΣΑΣ ΕΠΙ ΔΙΕΤΙΑΝ ΕΝ ΠΑΡΙΣΙΟΙΣ

ΟΔΟΣ ΓΕΡΜΑΝΟΥ, 18

ΕΝ ΠΑΤΡΑΙΣ

## Α. Γ. ΤΡΑΜΠΑΔΩΡΟΣ

ΕΙΔΙΚΟΣ ΠΑΘΟΛΟΓΟΣ

*Διευθύνων Ιατρός του Παθολογικού τμήματος του Δημ. Νοσοκομείου Πατρών.*

Δέχεται 3 - 4 μ. μ.

Καλαβρύτων 105. ΠΑΤΡΑΙ

ΒΑΣΙΛ. Α. ΑΣΗΜΑΚΟΠΟΥΛΟΣ  
ΧΕΙΡΟΥΡΓΟΣ - ΟΔΟΝΤΟΓ'ΑΤΡΟΣ



Διπλωματούχος του Πανεπιστημίου Georgetoum Βασιγκτώνος της Αμερικής



ΑΓ. ΝΙΚΟΛΑΟΥ 33 - ΠΑΤΡΑΙ

ΒΑΣΙΛΕΙΟΣ ΚΟΥΚΟΣ  
ΕΠΙΚΟΥΡΟΣ ΝΟΜΟΚΤΗΝΙΑΤΡΟΣ ΑΧ-ΔΟΣ  
ΚΑΡΑΓ'ΣΚΑΚΗ 105-ΝΟΣΟΚΟΜΕΙΟΥ 23  
ΕΝ ΠΑΤΡΑΙΣ

DR BASILE KOUKOS VÉTÉRINAIRE DIPLOMÉ  
DE L'ÉCOLE NATIONALE VÉTÉRINAIRE D'ALFORT (SEINE)

CLINIQUE DES PETITS ANIMAUX  
ΚΑΡΑΓ'ΣΚΑΚΙ No 105 - PATRAS

## ΦΑΡΜΑΚΕΙΟΝ ΑΝΔΡΕΟΥ Κ. ΚΑΛΛΙΒΩΚΑ

ΚΟΛΟΚΟΤΡΩΝΗ 54 - ΠΑΤΡΑΙ

III III

ΤΜΗΜΑ ΦΑΡΜΑΚΕΥΤΙΚΟΝ. Φαρμακευτικά και Χημικά προϊόντα. Πλουσία συλλογή όλων των ειδικωτήτων (SPESIALITÉS) ως και των νεωτέρων.  
ΤΜΗΜΑ ΟΠΤΙΚΟΝ. Σκελετά ρινός και ότων-Νικελ επίχρυσά-ταρταρούχος κλπ.  
FAÏCE - A - MAIN. Γαλιό Τσαίς και Πέψα - Πλήρες εργαστήριο κατασκευής επισκευής κλπ. ΤΜΗΜΑ ΦΩΤΟΓΡΑΦΙΚΟΝ  
Πλάκες Φίλμ - Φίλμ - πίκ-Χαρτιά - Χαρτόνια - Φάρμακα, Διάφορα εξαρτήματα.  
ΛΕΚΑΝΕΣ. Στεγνωτήρια - Λάμπες - Πρόσες κλπ. Έμφανίσεις και έκτυπώσεις φωτογραφιών.