ΔΙΑ ΤΗΝ ΑΞΙΟΠΟΙΗΣΙΝ ΤΟΥ ΤΟΠΟΥ

Η ΑΠΟΔΟΤΙΚΗ ΕΚΜΕΤΑΛΛΕΥΣΙΣ ΤΩΝ ΕΔΑΦΙΚΩΝ ΔΥΝΑΤΟΤΗΤΩΝ

ΠΥΡΓΟΣ (τοῦ ἀνταποκριτοῦ μας). Εἰς τὸν νομὸν τῆς Ἠλείας περιώδευσε πρὸ ἡμερῶν εἰδικὸν συνεργεῖον, τὸ ὁποῖον προέβαλεν ἀμερικανικὰς ταινίας γεωργικῶν καὶ κτηνοπτηνοτροφικῶν βελτιώσεων.

Τὸ συνεργεῖον, τὸ ὁποῖον ἀπεστάλη εἰς τὸν νομόν μας μερίμνῃ τοῦ ἐπιθεωρητοῦ Γεωργίας Πατρῶν κ. Κρεφίτη καὶ τοῦ Διευθυντοῦ Γεωργικῆς ὑπηρεσίας Ἠλείας κ. Πέττα, ὠφέλησε πολὺ τὸν γεωργικόν μας πληθυσμὸν ἀπὸ μορφωτικῆς πλευρᾶς, καθόσον ἐξελαΐκευσε τὰς τελευταίας μεθόδους ἐπιστημονικῆς πτηνοτροφίας, ἀγελαδοτροφίας γεωργικῶν βελτιώσεων ἰδίᾳ μηχανικῆς καλλιεργείας κλπ.

Δέον ὅμως νὰ τονισθῇ ὅτι τὸ ὅλον ζήτημα δὲν διευθετῆται μόνον μὲ ταινίας, ἀλλὰ μὲ τὴν λῆψιν μέτρων εἰδικῆς μορφώσεως τῶν προοδευτικῶν ἀγροτῶν, κτηνοτρόφων καὶ πτηνοτρόφων, διὰ τῆς δημιουργίας τοιούτων σχολῶν κατὰ νομοὺς ἢ ἔστω κινητῶν τοιούτων ἢ δι' ἀποστολῆς των πρὸς φοίτησιν, κρατικῇ δαπάνῃ, εἰς τὰς ἤδη λειτουργούσας σχολὰς καὶ ἀκόμη διὰ τῆς ἐνισχύσεώς των, διὰ μακροπροθέσμων δανείων, ὡς συμβαίνει εἰς Ἡνωμένας Πολιτείας, ὅπου αἱ Τράπεζαι ἔχουν ἀναλάβει τὸ μεγάλο αὐτὸ κοινωφελὲς ἔργον.

Ἀπευθυνόμεθα ἰδιαιτέρως πρὸς τὸν ὑπουργὸν Γεωργίας κ. Λαμπρόπουλον, ἔμπειρον περὶ τὰ ἀγροτικὰ ζητήματα καὶ πρόθυμον νὰ ἐργασθῇ ὑπὲρ τοῦ τόπου καὶ τοῦ θέτομεν ὑπ' ὄψει τὰς ἀπόψεις μας ταύτας, μὲ τὴν προσθήκην ὅτι ἂν ἐπετυγχάνετο ἡ ἀξιοποίησις τῶν παραγωγικῶν μας ἐκτάσεων καὶ ἡ κατάλληλος ἐκμετάλλευσις τῶν ἐδαφικῶν καὶ κλιματολογικῶν συνθηκῶν τῆς ὑπαίθρου, ἡ χώρα θὰ εὑρίσκετο εἰς πολὺ καλυτέραν μοῖραν καὶ τὸ βιοτικὸν ἐπίπεδον τοῦ λαοῦ εἰς ὑποφερτὸν βαθμόν.

Ἂν λάβωμεν ὡς παράδειγμα τὴν ὀρεινὴν ἐπαρχίαν Ὀλυμπίας π.χ. ὅπου ὑπάρχει μέγας πλοῦτος μελισσοκομικῶν φυτῶν ἀπὸ τὸ θυμάρι μέχρι τὸ ρεῖκι καὶ ἀπὸ τὰ ὀπωροφόρα μέχρι τὰ πεῦκα, τὰ κηπαρικὰ κλπ., θὰ πρέπει νὰ ὑπολογίσωμεν ὅτι οἱ κάτοικοι θὰ ἦσαν εὐτυχεῖς εἰς περίπτωσιν ποὺ θὰ εἶχαν καὶ τὰς γνώσεις καὶ τὴν οἰκονομικὴν δυνατότητα νὰ εἶχαν δημιουργήσει σύγχρονα μελισσοκομεῖα, μὲ εὐρωπαϊκὰς κυψέλας, μὲ εἰδικὰ ἐργαλεῖα, μάσκας προφυλακτικάς, μελιτοεξαγωγῆς καὶ τὰ τοιαῦτα καὶ δὲν θὰ ἦτο σήμερον ἡ γῆ αὐτὴ τῆς ἐπαγγελίας εἰς τὸν πλουτοφόρον αὐτὸν τομέα εἰς τόσην δυστυχίαν.

Ἂς ἀφίσωμεν τὴν σύγχρονον πτηνοτροφίαν μὲ τοὺς εἰδικοὺς ὀρνιθῶνας, τὰς ἀποδοτικὰς ὠοτόκους καὶ κρεατοπαραγωγικὰς ὄρνιθας «Λεγκόρν», «Πλύμουθ Ρὸκς» καὶ ἄλλας, τὴν ἐπιστημονικὴν διατροφὴν μὲ φυτικὰς καὶ ζωϊκὰς τροφὰς βάσει ἀναλόγου «σιτηρεσίου», τὴν ἀποτελεσματικὴν πρόληψιν ἀσθενειῶν καὶ ἄλλων.

Ἐπαναλαμβάνομεν ὅτι μία συστηματικὴ ἀντιμετώπισις τοῦ ὅλου αὐτοῦ ζητήματος ἐν συνδυασμῷ μὲ γενικωτέραν ἀναδιοργάνωσιν τῆς ἐκμεταλλεύσεως τῶν πλουτοπαραγωγικῶν μας πηγῶν, εἰς ὅλην τὴν χώραν θὰ εἶχε πολλαπλᾶ εὐχάριστα ἀποτελέσματα καὶ ἀπὸ ἐπισιτιστικῆς καὶ ἀπὸ οἰκονομικῆς, ἀλλὰ καὶ ἀπὸ ἠθικῆς πλευρᾶς καὶ θὰ συνέτεινεν εἰς τὴν ἐπιστροφὴν εἰς τὴν γῆν τῶν πατέρων μας καὶ τὴν καταπολέμησιν τῆς ἐπιβλαβοῦς ἀστυφιλίας.

Ὁ κ. Λαμπρόπουλος πληροφορούμεθα ὅτι ἔχει δώσει μεγάλην σημασίαν εἰς τὴν ἐκπόνησιν προγράμματος μακρᾶς πνοῆς ἀγροτικῶν βελτιώσεων.

Εἰς τὸ πρόγραμμα τοῦτο ἕνα ἀξιόλογον κεφάλαιον πρέπει νὰ καταλάβουν οἱ προαναφερθέντες τομεῖς.

Ὁ τόπος τότε πολλὰ θὰ ἔχῃ νὰ ἐλπίζῃ περὶ τοῦ γενικωτέρου μέλλοντός του.

Λ. ΧΡΥΣΑΦΗΣ

ΒΑΣΙΛΕΙΟΝ ΤΗΣ ΕΛΛΑΔΟΣ

ΥΠΟΥΡΓΕΙΟΝ
ΚΟΙΝΩΝΙΚΗΣ ΠΡΟΝΟΙΑΣ
ΓΕΝΙΚΗ Δ)ΝΣΙΣ ΟΙΚΙΣΜΟΥ
10η ΠΕΡΙΦΕΡΕΙΑΚΗ Δ)ΝΣΙΣ

ΑΝΑΚΟΙΝΩΣΙΣ

—Ἡ 10η Περιφερειακὴ Διεύθυνσις Γενικῆς Διευθύνσεως Οἰκισμοῦ Ὑπουργείου Κοινωνικῆς Προνοίας

ἀνακοινοῖ ὅτι:

Διὰ τῆς ὑπ' ἀριθ. 16067) 1515)7-3-51 ἀποφάσεως κ. ὑπουργοῦ Κοινωνικῆς Προνοίας, ὁρίζεται ἡ 31η Μαΐου ἐ. ἔτους, ὡς τελευταία προθεσμία ὑποβολῆς ἐνστάσεων περὶ ἐγγραφῆς εἰς τοὺς πίνακας πολεμοπαθῶν ἀγροτῶν (ΕΣΠΑ).

Αἱ τυχὸν ἐνστάσεις διὰ τὰς τυχὸν παραλείψεις ἀστέγων πληγέντων ἐκ τοῦ πολέμου, θεομηνιῶν κλπ. ἢ ἐσφαλμένας ἐγγραφὰς ἢ μὴ νομίμους τοιαύτας εἰς τοὺς πίνακας ΕΣΠΑ, δέον νὰ ὑποβληθῶσιν εἰς τὰς οἰκείας Ἐπιτροπὰς Ἀνοικοδομήσεως (ΕΑ) μέσῳ τῶν ἁρμοδίων Γραφείων Κατασκευῶν (Τομέων) τῆς περιφερείας ἡμῶν, εἰ δυνατὸν τὸ ταχύτερον.

(Ἐκ τῆς 10ης Περιφερειακῆς Διευθύνσεως)

ΔΙΑΚΗΡΥΞΙΣ

Τὸ Ἡγουμενοσυμβούλιον τῆς Ἱ. Μ. Ἁγ. Λαύρας διακηρύττει ὅτι ἐκτίθενται εἰς πλειοδοτικὴν δημοπρασίαν 300 στρέμματα ἢ ὅση ἔκτασις καὶ ἂν εἶναι, ποτιστικοὶ ἀγροὶ εἰς θέσιν «Ἀμπελική» τῆς Κοινότητος Φιλίων. Ἡ δημοπρασία ἐνεργηθήσεται ἐν τῇ Ἱ. Μ. Ἁγ. Λαύρας τὴν 1ην Ἀπριλίου 1951, ἡμέραν Κυριακὴν καὶ ὥραν 10—12 π. μ.

(Τὸ Ἡγουμενοσυμβούλιον)

ΕΚΔΟΣΕΙΣ —

"ΑΝΘΗ ΚΑΙ ΣΚΙΕΣ,,

ΔΗΜΗΤΡΗ ΣΑΛΑΠΑΤΑ

Μὲ τὸν ἀνωτέρω τίτλον ἐκυκλοφόρησε ποιητικὴ συλλογὴ τοῦ νεαροῦ ποιητοῦ κ. Δ. Σαλαπάτα μὲ πρόλογον τοῦ Γρηγορίου Ξενοπούλου καὶ ἐξώφυλλον τοῦ κ. Φωκ. Δημητριάδη. Πωλεῖται εἰς τὰ πρακτορεῖα ἐφημερίδων. Ἀπαραίτητον συμπλήρωμα κάθε βιβλιοθήκης ποὺ θέλει νὰ συμβαδίζῃ μὲ τὴν ἐξέλιξιν τῆς νεωτέρας Ἑλληνικῆς λογοτεχνίας.

Δοκιμάσατε
τὰ σιγαρέττα

EGO

Μεγάλο κυτίον 3.400
Μικρὸ » 1.750

ΨΥΓΕΙΑ
Ο ΧΕΛΜΟΣ
ΜΙΚΡΑΙ ΔΟΣΕΙΣ
ΝΙΚ. Ι. ΜΑΥΡΟΕΙΔΗΣ
ΚΑΝΑΚΑΡΗ 189 - ΠΑΤΡΑΙ

ΓΟΝΕΙΣ ΚΟΡΙΤΣΙΩΝ
ΤΟ ΕΡΓΑΣΤΗΡΙΟΝ ΚΟΠΤΙΚΗΣ - ΡΑΠΤΙΚΗΣ
ΒΑΣΙΛΙΚΗΣ ΜΠΟΝΑΡΟΥ

ὑπόσχεται τὴν ἐκμάθησιν τῆς τέχνης σὲ κάθε κορίτσι μὲ 4 μεθόδους, ἐντὸς 3 μόνον μηνῶν καὶ μὲ δίδακτρα
200.000 δραχμῶν
Δέχεται ἐπίσης καὶ οἰκοτρόφους· μὲ δίδακτρα
400.000 δραχ.
Ἐγγύησις ἡ 25ετὴς πεῖρα τῆς διευθυντρίας τοῦ Ἐργαστηρίου Ἐλευθέρων Σπουδῶν
ΚΟΠΤΙΚΗΣ — ΡΑΠΤΙΚΗΣ
Ἁγ. Ἀνδρέου 29

● ΑΠΟ ΤΗΝ ΖΩΗΝ ΤΗΣ ΠΟΛΕΩΣ ●

Στὰ Πεταχτά

Τὴν 7.30 ἑσπερινὴν σήμερον θὰ γίνουν τὰ ἐγκαίνια τῆς «Διακιδείου Σχολῆς τοῦ Λαοῦ».

—Ἡ Σχολὴ ἀπέκτησεν ἰδιόκτητον οἴκημα, ἐπὶ τῆς ὁδοῦ Κανακάρη ἀριθ. 58, ὄπισθεν τοῦ «Πανθέου».

—Τὸ κτίριον, ἀξίας 330 περίπου ἑκατ. δραχ., παρεχωρήθη ὑπὸ τοῦ κ. Ἰω. Διακίδη, ὁ ὁποῖος διέθεσε καὶ σημαντικὸν ποσὸν διὰ τὴν ἐσωτερικὴν διαρρύθμισιν τῆς αἰθούσης καὶ τὸν εὐπρεπισμόν της.

—Ἡ ἐν λόγῳ αἴθουσα, τεραστίων διαστάσεων, δύναται νὰ περιλάβῃ 500 καὶ πλέον καθίσματα.

—Ἐπίσης ἔχει ἐμπλουτισθῆ μὲ μικροφωνικὴν ἐγκατάστασιν καὶ μὲ μεγάφωνα.

—Δύναται νὰ χαρακτηρισθῇ ὡς ἡ καλλιτέρα αἴθουσα διαλέξεων τῆς πόλεως.

—Τὰ σημερινὰ ἐγκαίνια θὰ γίνουν ἐνώπιον τῶν ἀρχῶν τῆς πόλεως.

= Πληροφορούμεθα ἐξ Ἀθηνῶν ὅτι ἡ ποσότης στρεπτομυκίνης καὶ πενικιλλίνης, ἡ ὁποία ἀπεφασίσθη νὰ εἰσαχθῇ, κατενεμήθη ἤδη μεταξὺ τῶν φαρμακεμπόρων, φαρμακοποιῶν καὶ ἀντιπροσώπων τῶν εἰσαγωγέων.

— Τὰ καθορισθέντα μεταξὺ τῶν ἀνωτέρω κατηγοριῶν ποσὰ κατενεμήθησαν κατ' ἄτομα ὑπὸ τῶν τριῶν συλλόγων, τελικὰς δὲ ἀποφάσεις θὰ λάβῃ σήμερον ἡ κεντρικὴ ἐπιτροπὴ κατανομῶν.

= Εἰς τὸ χωρίον Μερσία τῶν Γρεβενῶν ὁ Παῦλος Παυλίδης ἐφόνευσε διὰ χειροβομβίδος τὴν 18ετιδα σύζυγόν του Δέσποιναν.

= Αἱ ἀποδείξεις εἰσπράξεως μισθωμάτων διὰ τοὺς μῆνας ἀπὸ τοῦ Ἰουλίου 1950 καὶ κατόπιν, δὲν ὑπόκεινται πλέον εἰς τέλος χαρτοσήμου, ἐφ' ὅσον τὰ μισθώματα ἀνήκουν εἰς Δήμους, Κοινότητας ἢ Νομικὰ Πρόσωπα Δημοσίου Ταμείου.

= Τὴν 12ην Ἀπριλίου θὰ ἐνεργηθῇ εἰς τὸ Ὑπουργεῖον Συντονισμοῦ διαγωνισμὸς διὰ τὴν πρόσληψιν 20 ὑπαλλήλων προοριζομένων διὰ τὴν στελέχωσιν τῶν σπουδαιοτέρων ὑπηρεσιῶν τοῦ Ὑπουργείου.

— Οἱ ὑποψήφιοι πρέπει νὰ ἔχουν πτυχίον Νομικῆς ἢ τῆς Ἀνωτάτης Ἐμπορικῆς ἢ καὶ τῆς Παντείου.

= Εἰς τὸ ἀεροδρόμιον Τσιαμπίνο τῆς Ρώμης ἀφίκετο τὴν παρελθοῦσαν Τρίτην ἐκ Λονδίνου ἄτομον ὀνόματι Πόνι, τὸ ὁποῖον ἐζήτησε ἀπὸ τὰς ἀρχὰς νὰ τὸ φέρουν ἀμέσως εἰς ἐπαφὴν μὲ τὸν Πάπαν.

— Ὁ Πόνι ἔλεγεν ὅτι εἶχε φθάσει εἰς τὴν Ρώμην ... ἐντολῇ τοῦ Θεοῦ καὶ εἶχε νὰ διαβιβάσῃ εἰς τὸν Πάπαν σημαντικώτατον μήνυμα ἀπὸ ... τὸν Θεόν!

ΠΡΟΣΚΛΗΣΙΣ

—Συλλόγου προσωπικοῦ 114ης καὶ 18ης Κ. Δ. Δ. Αὐτ)των

Καλοῦνται ἅπαντα τὰ μέλη τοῦ Συλλόγου, ὅπως αὔριον Κυριακὴν καὶ ὥραν 8 π.μ.—3 μ. μ. προσέλθουν εἰς τὰ Γραφεῖα τοῦ Συλλόγου, ἔναντι Νομαρχίας. Γίνονται δεκταὶ αἰτήσεις ὑποψηφιότητος δι' ἀρχαιρεσίας.

(Ἐκ τοῦ Γραφείου)

ΦΑΡΜΑΚΕΙΑ

Διανυκτερεύοντα

Κωστόγιαννης Γ. Τσῶρτσιλ 323, Κωνσταντοπούλου Ἀθηνᾶ Ἁγ. Ἀνδρέου 42.

Συνταγαὶ τοῦ Ι.Κ.Α.

Τσακίρης Διον. Τσῶρτσιλ 266. Παπαδημητρίου Ἀντ. Τσῶρτσιλ 287, Ἡλιοπούλου Ἑλένη Κολοκοτρώνη 18. Ἀρβανίτης Κων. Σταμ. Βουλγάρεως 35.

ΤΟ ΡΑΔΙΟΦΩΝΟΝ

ΣΤΑΘΜΟΣ ΠΑΤΡΩΝ

(Μῆκος κύματος 198,5 μ. ἢ 1511 χιλιόκυκλοι)

ΣΑΒΒΑΤΟΝ 31 Μαρτίου

12.30 Ἔναρξις. Ἐκπομπὴ τοῦ Βασιλικοῦ Ναυτικοῦ
12.35 Μουσικὸ διάλειμμα
13.00 Δελτίον εἰδήσεων
13.30 Παίζει ἡ ἐλαφρὰ ὀρχήστρα τοῦ Σταθμοῦ μας. Τραγουδᾶ ἡ Ντάϊνα Ντάνυ
13.45 Καλλιτεχνικὰ νέα
13.55 Ἐλαφρὲς ὀρχῆστρες
14.15 Ἀναμετάδοσις ἐκ τοῦ Μπὶ—Μπὶ—Σὶ
14.50 Τέλος τῆς μεσημβρινῆς ἐκπομπῆς.

Ἑσπερινὴ ἐκπομπὴ

19.00 Ἔναρξις. Δίσκοι ποὺ μᾶς ζήτησαν οἱ ἀκροαταί μας
19.30 Εἰσαγωγὴ εἰς τὸ αὐριανὸ Εὐαγγέλιον
19.40 Μουσικὴ ἀπὸ ὀπερέττες
20.00 Δελτίον τοπικῶν εἰδήσεων
20.10 Ἐκλεκτοὶ δίσκοι
20.30 «Τοπαιδάκος, ὁ τραγουδιστής». Ὁμιλία κ. Γ. Καραλῆ
20.40 Δημοτ. μουσικὴ καὶ τραγ.
21.00 Τὸ πεντάλεπτο τῶν διαφημίσεων
21.05 Ἐλαφρὰ ἑλληνικὰ τραγούδια
21.30 Μουσικὸ σὸρτ τοῦ κ. Βασίλη Φωτεινάκη
21.55 Εὔθυμο πεντάλεπτο
22.15 Δελτίον εἰδήσεων
22.30 Χορευτικὴ μουσικὴ
23.00 Ἐθνικὸς Ὕμνος. Τέλος τῆς ἐκπομπῆς.

ΛΕΜΟΝΑΔΑ
"ΒΑΛΚΑΝΙΑ"

ΟΙ ΒΟΡΕΙΟΗΠΕΙΡΩΤΑΙ

Ὁ Βορειοηπειρωτικὸς Σύλλογος «Σελασφόρος» τῶν ἐπαρχιῶν Κορυτσᾶς, Μοσχοπόλεως, Πρεμετῆς καὶ Κολώνιας ἀπηύθυνε τὴν κατωθι ἐπιστολὴν πρὸς τὸν Ἐξοχώτατον Δρα Τάχα Χουσεΐν, ὑπουργὸν Παιδείας τῆς Αἰγύπτου, ὁ ὁποῖος ἐπεσκέφθη τὰς Ἀθήνας:

Ἐξοχώτατε,

Εἶναι τοῖς πᾶσι γνωσταὶ αἱ ἀπὸ αἰώνων συνδέουσαι τὰς δύο Χώρας μας στεναὶ σχέσεις. Εὐτυχεῖς πρέπει νὰ εἶναι αἱ προσωπικότητες αἱ ταχθεῖσαι ὑπὸ τῆς Μοίρας ὅπως συσφίγξωσι ἔτι περισσότερον τὴν πραγματικὴν φιλίαν τῶν ἀρχαιοτάτων λαῶν μας, ὄχι μόνον χάριν τῆς εὐημερίας των, ἀλλὰ καὶ διὰ τὴν ἀπαραίτητον ἡσυχίαν τῆς Μεσογείου. Ὑπὸ τὴν ἰδιότητά σας ταύτην Σᾶς ὑποδεχόμεθα πάντες οἱ Ἕλληνες μὲ εἰλικρινῆ ἀδελφικὰ αἰσθήματα.

Ἐπὶ τῇ εὐκαιρίᾳ ταύτῃ, ἐπιτρέψατε εἰς ἡμᾶς τοὺς ἐκπατρισθέντας Βορειοηπειρώτας νὰ διακόψωμεν πρὸς στιγμὴν τὴν προσοχήν Σας ἀπὸ τὰς ἐκδηλώσεις χαρᾶς, τῶν κατοίκων τῶν ἱερῶν τούτων ἐλευθέρων τόπων ἐπὶ τῇ ἀφίξει Σας καὶ νὰ Σᾶς παρακαλέσωμεν ὅπως ἀκούσητε τὰς ἐκπεμπομένας κραυγὰς ἀπογνώσεως τῶν ὑπὸ τὸν ἐξαντλητικὸν Ἀλβανικὸν ζυγὸν διατελούντων ἀμοίρων ἀδελφῶν μας. Πιστεύσατε ὅτι ἡ ζωὴ τῶν ἐν Β. Ἠπείρῳ σκλάβων Βορειοηπειρωτῶν κατήντησε μία ἀληθὴς κόλασις.

Ἡ σημερινὴ Ἀλβανικὴ Κυβέρνησις ἐξαφανίζει ἀπὸ τοῦ προσώπου τῆς γῆς πάντας ἐκείνους, τῶν ὁποίων αἱ προηγούμεναί της Κυβερνήσεις δὲν κατώρθωσαν ἐπὶ τόσα ἔτη νὰ ἀλλοιώσουν τὰ πηγαῖα Ἑλληνικὰ των αἰσθήματα.

Διὰ λόγους ἁπλῆς φιλανθρωπίας, ἀλλὰ καὶ χάριν αὐτῆς ταύτης τῆς ἠρεμίας τῆς Μεσογείου, παρακαλοῦμεν ὅπως εὐαρεστηθῆτε νὰ διακηρύξητε παντοῦ ὅτι ἡ ὑπομονή μας ἐξαντλεῖται καὶ ὅτι ἐπιβάλλεται ἵνα οἱ ἁρμόδιοι μᾶς χαρίσωσιν ὁπωσδήποτε τὴν ἐναγωνίως ἀναμενομένην ἀπελευθέρωσίν μας.

Τὴν ἱστορίαν κάλλιστα γνωρίζετε, Ἐξοχώτατε, ἑπομένως δὲν ἔχετε ἀνάγκην νὰ συλλέξητε στοιχεῖα διὰ νὰ πιστοποιήσητε τὴν Ἑλληνικότητα τῶν πατρώων ἡμῶν ἐδαφῶν. Ἐκεῖνο ὅμως τὸ ὁποῖον ὑποχρεοῦται τις νὰ πράξῃ εἶναι νὰ προκαλέσῃ τὴν προσοχὴν τῶν κριτῶν τῆς τύχης τῶν λαῶν ἐπὶ τοῦ ἑξῆς σοβαροῦ γεγονότος: Διὰ νὰ παραχωρήσῃ ἡ ἀνεδαφικὴ παλαιὰ Διεθνὴς Διπλωματία τὴν Β. Ἤπειρον εἰς τὴν Ἀλβανίαν, ἐχάρισεν τὰς στρατηγικὰς περιοχάς μας εἰς τοὺς ἐπιβουλευομένους τὴν εἰρήνην τῆς Μεσογείου. Ὅρα τὴν χρησιμοποίησιν των τὸ 1940 ὑπὸ τοῦ φασισμοῦ καὶ τελευταίως ὑπὸ τοῦ πανσλαβισμοῦ ὅστις μάλιστα τὴν μόνην ἐν τῇ Μεσογείῳ νῆσον τὴν ὁποίαν κατώρθωσε νὰ ἐξοπλίσῃ εἶναι ἡ εἰς τὴν Ἑλληνικὴν ἑπτάνησον ἀνήκουσα Σάσων.

Παρακαλοῦμεν ὅπως ἀποδεχθῆτε τὸ συνημμένως ἀποστελλόμενον Ὑμῖν σύντομον περὶ τῶν ἀπαραγράπτων δικαίων μας φυλλάδιον.

Πεποιθότες ὅτι θερμὴ καὶ ζωηρὰ θὰ εἶναι ἡ ἐκδήλωσις τῆς πολυτίμου ἐπὶ τοῦ φλέγοντος ζητήματός μας συνδρομή Σας.

Σᾶς εὐχόμεθα τὸ ὡς εὖ παρέστητε καὶ διατελοῦμεν

Μετὰ προσήκοντος σεβασμοῦ

Ὁ Πρόεδρος
Στυλ. Χαρισιάδης
Ὁ Γεν. Γραμματεὺς α.α.
Χαρ. Ἠλιάδης

ΠΡΟΣΚΛΗΣΙΣ

—Προοδευτικοῦ Συλλόγου συνοικιῶν Ἁγίου Ἀλεξίου, Ζαβλανίου καὶ Μέσης Ἀγυιᾶς Πατρῶν «Ἡ Ἁγία Σοφία»

Καλοῦνται ἅπαντα τὰ μέλη τοῦ ὡς ἄνω Συλλόγου αὔριον Κυριακὴν καὶ ὥραν 10.30 π. μ. εἰς τὸ Σχολεῖον Ἁγίου Ἀλεξίου διὰ τακτικὴν γενικὴν συνέλευσιν μὲ θέματα:

1) Διάφοροι ἀνακοινώσεις διὰ τὴν Ἐκκλησίαν. 2) Ἔγκρισις ἀπολογισμοῦ 1950—51 καὶ προϋπολογισμοῦ 1951—52 3) Ἐκλογὴ τριμελοῦς ἐξελεγκτικῆς ἐπιτροπῆς.

Παρακαλοῦνται νὰ προσέλθουν ὁπωσδήποτε ὅλα τὰ μέλη.

Ἐν Πάτραις τῇ 25-3-1951

Ὁ Πρόεδρος
Γ. Σακελλαρόπουλος
Ὁ Γ. Γραμματεὺς
Γ. Γιοβάνης

ΠΡΟΣΚΛΗΣΙΣ

—Τοῦ Συλλόγου τῶν ἐν Πάτραις Τριταιέων «Οἱ Ἅγιοι Πάντες»

Καλοῦνται ἅπαντα τὰ μέλη τοῦ Συλλόγου ὅπως προσέλθουν τὴν 1ην Ἀπριλίου ἡμέραν Κυριακὴν καὶ ὥραν 11ην π.μ. ἀκριβῶς εἰς τὸ ἑστιατόριον Τριανταφυλλοπούλου (πλατεῖα Μαρκάτου) εἰς τακτικὴν γενικὴν συνέλευσιν μὲ θέματα:

1) Λογοδοσία Διοικήσεως πεπραγμένων χρήσεως 1950.
2) Ἐκλογὴ ἐφορευτικῆς ἐπιτροπῆς
3) Ἀρχαιρεσίαι.

Παράκλησις νὰ μὴ λείψῃ κανείς. Ὁ Πρόεδρος
ΜΙΛΤ. ΖΑΧΑΡΟΠΟΥΛΟΣ

ΠΙΝΕΤΕ ΟΥΖΟ—
ΔΗΜ. ΜΑΡΛΑΦΕΚΑ

ΑΘΛΗΤΙΚΗ ΣΤΗΛΗ

ΟΙ ΑΥΡΙΑΝΟΙ ΑΓΩΝΕΣ

Κατὰ τὸ κοινοποιηθὲν ὑπὸ τῆς Ἑνώσεως Πατρῶν πρόγραμμα, αὔριον πρωΐαν καὶ ἀπόγευμα θὰ τελεσθοῦν οἱ κάτωθι ποδοσφαιρικοὶ ἀγῶνες:

—Ἀπόλλων — Θύελλα

Ὁ ἀγὼν οὗτος θὰ τελεσθῇ εἰς τὸ γήπεδον τοῦ Ὀλυμπιακοῦ. Τόσον ἡ Θύελλα, ἥτις προπορεύεται σήμερον εἰς τὴν βαθμολογίαν, ὅσον καὶ ὁ Ἀπόλλων, θὰ παρατάξουν τὰς καλλιτέρας των συνθέσεις διὰ τὴν ἀπόκτησιν τῆς νίκης. Διαιτητὴς ὁ κ. Ἐλ. Ἐλευθεριάδης.

—Ἀχιλλεὺς — Ἀστὴρ

Ὁ δεύτερος ἀγὼν τῆς ἡμέρας, θὰ τελεσθῇ εἰς τὸ στάδιον τῆς Παναχαϊκῆς, εἶναι δὲ ἐξαιρετικῆς σημασίας, διότι ὁ νικητὴς αὐτοῦ ἐξασφαλίζει τὴν παραμονήν του εἰς τὴν Α' Κατηγορίαν. Διαιτητὴς ὁ κ. Π. Ἀποστολόπουλος.

—Πρωτάθλημα Β' κατηγορίας

Διὰ τὸ πρωτάθλημα τοῦτο θὰ τελεσθοῦν οἱ κάτωθι ἀγῶνες: 1) Πατρεὺς— Ἡρακλῆς εἰς τὸ γήπεδον τοῦ Ὀλυμπιακοῦ ὑπὸ τὴν διαιτησίαν τοῦ κ. Φίλια.

2) Προοδευτικὴ — ΑΕΚ εἰς τὴν τὸ Στάδιον μὲ διαιτητὴν τὸν κ. Σ. Λεβιθόπουλον.

—Πρωτάθλημα Γ' κατηγορίας

Ἀετὸς—Ἐθνικὸς εἰς τὸ γήπεδον τοῦ Ὀλυμπιακοῦ.

—Πρωτάθλημα περιφερείας

Διὰ τὸ πρωτάθλημα τοῦτο θὰ τελεσθοῦν οἱ κάτωθι ἀγῶνες:

1) Ἐθνικὸς —Ἀπόλλων εἰς Πύργον ὑπὸ τὴν διαιτησίαν τοῦ κ. Μουχθῆ.

2) Ἐθνικὸς — Ἡρακλῆς εἰς Ἀμαλιάδα ὑπὸ τὴν διαιτησίαν τοῦ κ. Α. Σπανοῦ καὶ

3) Ἄρης—Παναιτωλικὸς εἰς τὸ Αἰτωλικὸν ὑπὸ τὴν διαιτησίαν τοῦ κ. Δ. Λεβεντάκη.

Β.

ΣΥΝΑΥΛΙΑ ΤΥΦΛΩΝ

Σήμερον Σάββατον καὶ ὥραν 9 μ. μ. εἰς τὸ κινημ)τρον «Πάνθεον», ὑπὸ τὴν προστασίαν τοῦ Νομάρχου Ἀχαΐας κ. Τσιτσάρα δίδεται ἡ συναυλία τοῦ Ἑλληνικοῦ Κουαρτέττου Τυφλῶν.

Ἐξασφαλίσατε ἐγκαίρως θέσεις.

Εἰσιτήρια πωλοῦνται εἰς τὸ ταμεῖον τοῦ «Πανθέου».

ΠΡΟΣΚΛΗΣΙΣ

—Τῶν Μετόχων τῆς Ἑλληνικῆς Ἐμπορικῆς Ἑταιρίας Εἰσαγωγῆς καὶ Ἐξαγωγῆς Ἀνωνύμου Ἑταιρίας εἰς

ΤΑΚΤΙΚΗΝ ΓΕΝΙΚΗΝ ΣΥΝΕΛΕΥΣΙΝ

Κατ' ἀπόφασιν τοῦ Διοικητικοῦ Συμβουλίου καὶ συμφώνως τῷ ἄρθρῳ 29 τοῦ Καταστατικοῦ, καλοῦνται οἱ κ. κ. Μέτοχοι τῆς Ἑταιρίας εἰς τακτικὴν γενικὴν συνέλευσιν, συγκροτηθησομένην τὴν 7ην Μαΐου ἐ.ἔ. 1951 ἡμέραν Δευτέραν καὶ ὥραν 9ην π.μ. ἐν τῇ ἐν Πάτραις καὶ ἐπὶ τῆς ὁδοῦ Ἁγίου Ἀνδρέου 13 ἕδρα τῆς Ἑταιρίας ἵνα λάβωσιν ἀποφάσεις ἐπὶ τῆς κάτωθι ἡμερησίας διατάξεως:

ΘΕΜΑΤΑ

1) Ὑποβολὴ καὶ ἔγκρισις ἰσολογισμοῦ χρήσεως 1949 μετὰ τῶν ἐκθέσεων τοῦ Διοικητικοῦ Συμβουλίου καὶ τῶν ἐλεγκῶν.

2) Ἀπαλλαγὴ τοῦ Διοικητικοῦ Συμβουλίου καὶ τῶν ἐλεγκτῶν ἀπὸ πάσης εὐθύνης ἀποζημιώσεως διὰ τὴν χρῆσιν 1949.

3) Ἐκλογὴ δύο τακτικῶν ἐλεγκτῶν καὶ δύο ἀναπληρωματικῶν διὰ τὴν χρῆσιν 1950 καὶ καθορισμὸς τῆς ἀμοιβῆς αὐτῶν.

4) Ἔγκρισις τῶν πρὸς τὰ μέλη τοῦ Διοικητικοῦ Συμβουλίου παρεχομένων ἀμοιβῶν.

5) Ἐπικύρωσις καὶ ἐκλογὴ νέων μελῶν τοῦ Διοικητικοῦ Συμβουλίου.

6) Παράτασις τῆς διαρκείας τῆς Ἑταιρίας.

7) Ἀκύρωσις τῶν δυνάμει τοῦ Ν.Δ. 2021)1942 ἐκδοθεισῶν 1216 μετοχῶν ὑπ' ἀριθ. 6083—7298 καὶ ἀντίστοιχος μείωσις τοῦ ἑταιρικοῦ κεφαλαίου.

8) Τροποποίησις τῶν ἄρθρων 2, 4 καὶ 5 τοῦ Καταστατικοῦ.

Οἱ ἐπιθυμοῦντες ἐκ τῶν κ.κ. Μετόχων ὅπως μετάσχωσιν τῆς Συνελεύσεως ταύτης ὀφείλουσιν ὅπως, κατὰ τὸ ἄρθρον 33 τοῦ Καταστατικοῦ καταθέσωσιν τοὺς τίτλους αὐτῶν παρὰ τῷ Ταμείῳ τῆς Ἑταιρίας ἢ παρὰ τῷ Ταμείῳ Παρακαταθηκῶν καὶ Δανείων ἢ παρ' οἱαδήποτε ἐν Ἑλλάδι ἀνεγνωρισμένῃ Τραπεζιτικῇ Ἑταιρίᾳ καὶ προσαγάγωσιν τὰ σχετικὰ πιστοποιητικὰ καταθέσεως, ἐν οἷς δέον νὰ ἀναγράφωνται οἱ ἀριθμοί, οὓς φέρουσιν αἱ κατατεθησόμεναι μετοχαί, ὡς καὶ τὰ πληρεξούσια ἔγγραφα ἀντιπροσωπεύσεως εἰς τὰ ἐν Πάτραις Γραφεῖα τῆς Ἑταιρίας πέντε (5) τουλάχιστον ἡμέρας πρὸ τῆς πρὸς Γενικὴν Συνέλευσιν ὡς ἄνω καθοριζομένης.

Πάτραι τῇ 29ῃ Μαρτίου 1951

Τὸ Διοικητικὸν Συμβούλιον

ΠΑΥΛΟΠΟΥΛΟΣ

ΙΕΡΑ ΜΗΤΡΟΠΟΛΙΣ ΠΑΤΡΩΝ

ΘΕΙΑ ΚΗΡΥΓΜΑΤΑ

Αὔριον Κυριακὴν καὶ κατὰ τὴν θείαν λειτουργίαν θὰ ὁμιλήσουν οἱ κάτωθι:

Ὁ Σεβ. Μητροπολίτης κ. Θεόκλητος εἰς Παντοκράτορα κατὰ τὴν Β' Θ.

Ὁ ἀρχιμ. Εὐστ. Εὐσταθόπουλος, πρωτοσύγκελλος Ι. Μητροπόλεως, εἰς Εὐαγγελίστριαν κατὰ τὴν Α' Θ. Λ.

Ὁ ἀρχιμ. Γερβ. Παρασκευόπουλος τὸ ἀπόγευμα ὥρα 6 εἰς Κατηχητικὰ Σχολεῖα ὁδοῦ Ἰωνίας.

Ὁ ἀρχιμ. Χριστοδ. Παπαγιάννης, ἱεροκῆρυξ Ι. Μητροπόλεως, εἰς Ἅγιον Ἀνδρέαν κατὰ τὴν Α' Θ. Λ.

Ὁ ἀρχιμ. Ἀμβρ. Ματζῶρος εἰς Ἅγιον Δημήτριον.

Ὁ αἰδεσ. Παναγ. Γεωργόπουλος εἰς Ἅγιον Διονύσιον κατὰ τὴν Β' Θ. Λ.

Ὁ αἰδεσ. Εὐάγγ. Μήτσης εἰς Ἁγίαν Βαρβάραν καὶ ὁ ἀπόγευμα ὥρα 6.30 εἰς Παντάνασσαν.

Ὁ ἱεροκ. Εὐσ. Κηπουργός, διευθυντὴς Ἀνωτέρου Ἐκκλησιαστικοῦ Φροντιστηρίου Πατρῶν, εἰς Ψαθόπυργον.

Ὁ αἰδεσ. Γ. Παπαθανασόπουλος εἰς Ἁγίαν Τριάδα κατὰ τὴν Β' Θ. Λ.

Ὁ κ. Γ. Σωτηρόπουλος εἰς Ἅγιον Νικόλαον.

Ὁ κ. Γ. Ζαφειρόπουλος εἰς Ὅσιον Λουκᾶν.

Ὁ κ. Θεοχάρης Παπαγεωργακόπουλος εἰς Ρίον.

ΙΕΡΟΣ ΝΑΟΣ ΑΓ. ΑΝΔΡΕΟΥ

Αὔριον Κυριακὴν καὶ κατὰ τὴν α' Θείαν Λειτουργίαν θὰ ὁμιλήσῃ ὁ ἱεροκῆρυξ τῆς Ἱ. Μητροπόλεως, πανοσιολ. ἀρχιμανδρίτης Χριστόδουλος Παπαγιάννης.

(Ἐκ τοῦ Ἱεροῦ Ναοῦ)

ΑΝΑΚΟΙΝΩΣΙΣ

Ἀνακοινοῦται ὅτι δυνάμει τῆς ὑπ' ἀριθ. 129 τῆς 13ης Μαρτίου 1951 ἀποφάσεως τοῦ Πρωτοδικείου Μεσολογγίου ἐνεκρίθη τὸ ἐκ 30 ἄρθρων καὶ ἀπὸ 6 Δεκεμβρίου 1950 καταστατικὸν τοῦ ἐν Ναυπάκτῳ ἱδρυθέντος Ἐργατικοῦ Κέντρου, σκοπὸς τοῦ ὁποίου, ἐκτὸς ἄλλων, εἶναι νὰ συνενώσῃ τὰ σωματεῖα ὅλων τῶν μισθωτῶν, ἐργατῶν καὶ ὑπαλλήλων, τῆς δυνάμεώς του πρὸς προστασίαν τῶν ἠθικῶν, οἰκονομικῶν, ἐπαγγελματικῶν καὶ κοινωνικῶν αὐτῶν συμφερόντων.

Ἐν Μεσολογγίῳ τῇ 26ῃ Μαρτίου 1951

Ὁ πληρεξούσιος δικηγόρος
Ἀντώνιος Κοτίνης

ΔΙΑ ΤΟΥΣ ΦΙΛΑΝΘΡΩΠΟΥΣ

Νέα 22 ἐτῶν, τελείως ἄπορος, πάσχουσα ἐκ φυματιώσεως καὶ νοσηλευομένη εἰς τὸ σανατόριον Γηροκομείου, ποιεῖται θερμοτάτην ἔκκλησιν πρὸς τοὺς φιλανθρώπους τῆς πόλεώς μας ὅπως τὴν ἐνισχύσουν καὶ ἀγοράσῃ ὀλίγα φιαλίδια στρεπτομυκίνης καὶ ὀλίγα δισκία Π.Α.Σ. Πᾶσα προσφορὰ δεκτὴ εἰς τὰ φαρμακεῖα Κ. Βαγενᾶ, Μαιζῶνος 90 καὶ Τσακίρη Διον. Κορίνθου καὶ Βότση, διὰ τὴν ἀσθενῆ Ἑλένην Δημητροπούλου.

Νέα, 20 ἐτῶν, τελείως ἄπορος, πάσχουσα ἐκ φυματιώσεως καὶ ἔχουσα ἀνάγκην ΠΑΣ καὶ στρεπτομυκίνης, νοσηλευομένη εἰς τὸ Γρεμπέλειον Νοσοκομεῖον, παρακαλεῖ, τοὺς φιλανθρώπους νὰ τὴν ἐνισχύσουν. Πᾶσα προσφορὰ δεκτὴ εἰς τὸ φαρμακεῖον Καραμπᾶ λεωφ. Γούναρη καὶ Ἀλ. Ὑψηλάντου καὶ Ραβαζούλα, Γερμανοῦ 2, διὰ τὴν ἀσθενῆ Φ.Μ.

Μήτηρ τριῶν τέκνων πάσχουσα ἐκ φυματιώσεως τῶν πνευμόνων μέλλει νὰ ὑποστῇ ἐγχείρησιν θωρακοπλαστικῆς διὰ τὴν θεραπείαν της, ἀλλὰ μὴ ἔχουσα τὰ μέσα πρὸς τοῦτο, ποιεῖται ἔκκλησιν πρὸς τοὺς φιλανθρώπους ὅπως τὴν ἐνισχύσουν. Προσφοραὶ δεκταὶ εἰς τὸ φαρμακεῖον Γ. Βασιλοπούλου διὰ τὴν ἀσθενῆ Διαμάντω Μπέλεχα, ἥτις νοσηλεύεται εἰς τὸ σανατόριον «Ἅγ. Ἀνδρέας» Γηροκομείου

Νέος 25ετὴς τελείως ἄπορος, προσβληθεὶς ἐκ πολλῶν ἀσθενειῶν καὶ τυφλωθεὶς τελείως, ἔχει ἀνάγκην στρεπτομυκίνης καὶ Π.Α.Σ. Ἀπευθύνει ὅθεν θερμὴν ἔκκλησιν πρὸς τοὺς φιλανθρώπους ὅπως τὸν ἐνισχύσουν. Εἰσφοραὶ δεκταὶ εἰς τὸ φαρμακεῖον Φ. Βασιλοπούλου διὰ τὸν τυφλὸν Κ. Καλπουζάνην ἢ εἰς τὸν ἴδιον Παπαδιαμαντοπούλου 28 (ὑπόγειον.

Νέα, ἡλικίας 20 ἐτῶν, πάσχουσα ἐκ φυματιώσεως καὶ νοσηλευομένη εἰς τὸ Σανατόριον Γηροκομείου, ποιεῖται θερμοτάτην ἔκκλησιν πρὸς τοὺς φιλανθρώπους τῆς πόλεώς μας ὅπως ἔλθουν ἀρωγοὶ πρὸς αὐτὴν καὶ ἀγοράσῃ ὀλίγα φιαλίδια στρεπτομυκίνης καὶ ὀλίγα δισκία Π.Α.Σ. Πᾶσα προσφορὰ δεκτὴ εἰς τὰ φαρμακεῖα Δαδιώτου Ἁγ. Νικολάου 11 καὶ Παπαδημητρίου Ἀντ. πλατεῖα Γεωργίου Α' διὰ τὴν ἀσθενῆ Ἀνθὴν Ψιλοῦ.

Νέος πτωχὸς οἰκογενειάρχης καὶ πατὴρ δύο τέκνων, τελείως ἄπορος, πάσχων ἐκ φυματιώσεως καὶ ἔχων ἀνάγκην πολλῶν δισκίων ΠΑΣ, ποιεῖται θερμοτάτην ἔκκλησιν πρὸς τοὺς φιλανθρώπους ὅπως τὸν βοηθήσουν. Πᾶσα εἰσφορὰ δεκτὴ εἰς τὸ φαρμακεῖον Γεωρ. Κωστογιάννη Τσῶρτσιλ 323, διὰ τὸν ἀσθενῆ Ἀργύριον Γείτοναν.

ΨΑΡΙΑ
ΦΡΕΣΚΟΤΑΤΑ
ΕΙΣ ΤΟ ΙΧΘΥΟΠΩΛΕΙΟΝ
ΑΠΟΣΤ. ΓΕΩΡΓΙΟΥ
ΚΟΡΙΝΘΟΥ—ΑΡΑΤΟΥ
Τηλέφ. 32—88

ΕΙΣ ΤΗΝ ΧΩΡΑΝ ΤΗΣ ΕΛΕΥΘΕΡΙΑΣ

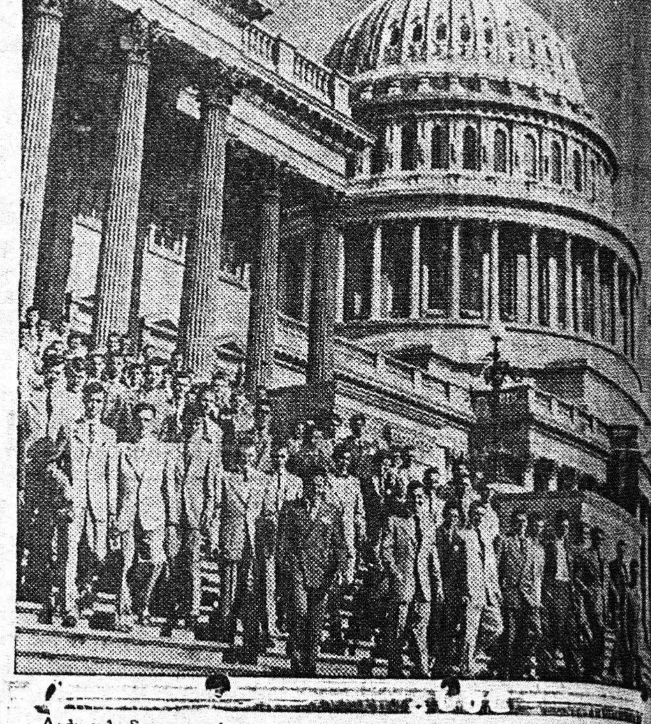

Διὰ νὰ διαπιστώνουν πῶς ἐργάζονται αἱ ὁμοσπονδιακαὶ καὶ κυβερνητικαὶ ὑπηρεσίαι κατὰ τόπους, 35.000 Ἀμερικανοί, νέοι καὶ νέαι λαμβάνουν μέρος, κάθε χρόνο εἰς... ἐξορμήσεις, αἱ ὁποῖαι ἀρχίζουν ἀπὸ τὰς μικροτέρας πόλεις καὶ ἔχουν τέρμα τὴν πρωτεύουσαν. Εἰς τὴν εἰκόνα, μία ὁμὰς νέων ἐξερχομένη τοῦ κτιρίου τοῦ Καπιτωλίου τῶν Ἡνωμένων Πολιτειῶν, ἀφοῦ προηγουμένως προέβησαν εἰς τὸν ἔλεγχον τῆς ἐργασίας.

ΘΑΛΑΣΣΙΑΙ ΣΥΓΚΟΙΝΩΝΙΑΙ

Τὸ τουριστικὸν
„ΚΥΚΛΑΔΕΣ"
Κάθε ΚΥΡΙΑΚΗΝ 2αν πρωϊνὴν διὰ Σάμην, Ἰθάκην, Κέρκυραν, Βρινδήσιον.
Κάθε ΤΡΙΤΗΝ 10ην ἑσπερινὴν διὰ Πειραιᾶ, Πάτμον, Λέρον, Κάλυμνον, Κῶ, ΡΟΔΟΝ.
ΣΥΝΕΡΓΑΖΟΜΕΝΑΙ ΑΤΜΟΠΛΟΪΑΙ
ΗΠΕΙΡΩΤΙΚΗ — ΙΩΑΝΝΟΥ ΤΟΓΙΑ
Πρακτορεῖον Πατρῶν
Τηλέφωνα 28—17, 33—80

ΑΤΜΟΠΛΟΪΑΙ
ΠΟΤΑΜΙΑΝΟΥ - Ι. ΤΟΓΙΑ
καὶ ΚΑΒΟΥΝΙΔΟΥ
Θαλαμηγὸν
"ΓΛΑΡΟΣ,,
ΣΑΒΒΑΤΟΝ 9ην μ. μ. Πειραιᾶ.
ΤΡΙΤΗΝ 2.30 π. μ. Ἀστακόν, Μύτικα, Λευκάδα, Πρέβεζαν, Πάργαν, Κέρκυραν, Κάλαμον, Ζαβέρδα, Παξούς.
ΤΕΤΑΡΤΗΝ 9ην μ. μ. Πειραιᾶ.
ΠΑΡΑΣΚΕΥΗΝ 2.30 π. μ. Ἰθάκην, Σάμην, Ἁγ. Εὐφημίαν, Φισκάρδον, Λευκάδα, Πρέβεζαν, Πάργαν, Κέρκυραν, Βασιλικήν, Νιδρί.
Πρακτορεῖα
Τηλέφωνα: 28—17
33—80
32—35

ΚΟΙΝΟΠΡΑΚΤΟΥΣΑΙ ΕΤΑΙΡΙΑΙ
ΤΥΠΑΛΔΟΥ—ΣΙΓΑΛΑ
«ΚΑΔΙΩ»
Ἑκάστην ΚΥΡΙΑΚΗΝ 2αν πρωϊνὴν διὰ ΣΑΜΗΝ, ΑΓΙΑΝ ΕΥΦΗΜΙΑΝ, ΦΙΣΚΑΡΔΟΝ, ΛΕΥΚΑΔΑ, ΠΡΕΒΕΖΑΝ, ΚΕΡΚΥΡΑΝ.
«ΚΑΔΙΩ»
Ἑκάστην ΔΕΥΤΕΡΑΝ 9ην ἑσπερινὴν ΠΕΙΡΑΙΑ, ΚΑΣΤΡΟΝ (Λήμνου), ΑΛΕΞΑΝΔΡΟΥΠΟΛΙΝ, ΚΑΒΑΛΑΝ, ΧΙΟΝ, ΜΥΤΙΛΗΝΗΝ.
«ΗΛΙΟΥΠΟΛΙΣ»
Ἑκάστην ΠΑΡΑΣΚΕΥΗΝ 3ην πρωϊνὴν ΖΑΚΥΝΘΟΝ ΛΗΞΟΥΡΙΟΝ, ΑΡΓΟΣΤΟΛΙΟΝ.
«ΗΛΙΟΥΠΟΛΙΣ»
Ἑκάστην ΠΑΡΑΣΚΕΥΗΝ 10ην ἑσπερινὴν διὰ ΠΕΙΡΑΙΑ, ΣΥΡΟΝ, ΤΗΝΟΝ, ΜΥΚΟΝΟΝ, ΙΚΑΡΙΑΝ, ΚΑΡΛΟΒΑΣΙ, ΒΑΘΥ, ΗΡΑΚΛΕΙΟΝ, ΡΕΘΥΜΝΟΝ, ΧΑΝΙΑ.
Πρακτορεῖον
ΙΩΑΝΝΟΥ ΙΓΓΛΕΣΗ
Τηλέφ. 21 — 51

Ἡ γνωστὴ θαλαμηγὸς
„ΛΟΥΤΣΙΝΤΑ,,
Ἀναχωρεῖ:
ΚΥΡΙΑΚΗΝ 10ην μ.μ. διὰ Πειραιᾶ.
ΤΕΤΑΡΤΗΝ 3ην πρωϊνὴν διὰ Ἀστακόν, Μύτικα, Λευκάδα, Πρέβεζαν, Πάργαν, Κέρκυραν.
ΠΕΜΠΤΗΝ 10ην μ.μ. διὰ Πειραιᾶ.
ΣΑΒΒΑΤΟΝ 3ην πρωϊνὴν διὰ Κάλαμον, Μύτικα, Λευκάδα, Πρέβεζαν, Πάργαν, Κέρκυραν.
Πρακτορεῖον
ΚΩΝΣΤ. Δ. ΛΑΓΩΓΙΑΝΝΗ
Ὄθωνος—Ἀμαλίας 52
Τηλεφ. 33—22

Εἰσιτήρια δι' ὅλα τὰ μέρη τοῦ Κόσμου
Γραφεῖα Ταξειδίων
ΕΛΕΥΘ. Θ. ΓΚΙΟΚΑΣ
ΑΓ. ΑΝΔΡΕΟΥ 57
ΤΗΛΕΦ. 25-
ΠΑΤΡΑΙ

ΜΙΚΡΑΙ ΕΙΔΗΣΕΙΣ

ΠΩΛΕΙΤΑΙ μηχανὴ μετὰ κυλίνδρων καὶ λοιπῶν ἐξαρτημάτων διὰ τρίψιμον μωσαϊκῶν. Τιμὴ εὐκαιρίας. Πληροφορίαι Π. Μπαλάνου, Καραϊσκάκη 132.

ΠΩΛΕΙΤΑΙ ἀγρὸς ξερικὸς 20 στρεμμάτων μὲ 110 μεγάλας ἐλαίας, 20 ἀμυγδαλέας πλησίον τῶν Πατρῶν, εἰς μεγάλην εὐκαιρίαν λόγῳ ἀναχωρήσεως τοῦ ἰδιοκτήτου. Ἄμεσος παράδοσις. Πληροφορίαι Γ. Ράθωσιν καφενεῖον Κουτρουμπάνου, Πλατεῖα Γεωργίου Α'.

ΕΝΟΙΚΙΑΖΕΤΑΙ δωμάτιον δι' ἐργένην πληροφορίαι Κολοκοτρώνη 71.

ΠΩΛΟΥΝΤΑΙ αὐτοκίνητα φορτηγὰ 4 καὶ 5 τόννων ἐντεταγμένα εἰς Κ.Τ.Ε.Φ.Α. Πληροφορίαι Κολοκοτρώνη 34 γκαράζ.

ΠΩΛΕΙΤΑΙ οἰκόπεδον εἰς θέσιν ἔξω Ἀγυιᾶ εἰς πολὺ καλὴν τοποθεσίαν καὶ σὲ δημόσιον δρόμον. Πληροφορίαι Ἐφημέριον Ἀγυιᾶς.

ΖΗΤΕΙΤΑΙ αὐτοκίνητον 1-1 1)2 τόννων εἰς καλὴν κατάστασιν. Πληροφορίαι παρ' ἡμῖν.

ΠΩΛΟΥΝΤΑΙ οἰκόπεδα τῆς Ι. Μ. Ὁσ. Λουκᾶ Λεβαδείας πέριξ τοῦ ἐνταῦθα Ἱ. Ναοῦ Ὁσ. Λουκᾶ. Πληροφορίαι καθ' ἑκάστην εἰς τὸν ὡς ἄνω Ἱερὸν Ναόν.

ΒΟΗΘΟΣ ΜΑΓΕΙΡΟΥ ἐξ ἐπαρχίας 18ετής, ζητεῖ ἐργασίαν. Πληροφορίαι ἑστιατόριον Ἑλένης Μαρκαντωνάτου, Κορίνθου 237

ΟΙΚΟΠΕΔΑ ὑπεράρτια ἐντὸς σχεδίου πόλεως καὶ εἰς τὴν προνομιοῦχον θέσιν «Μαρούδα» ἔναντι Ἁγίου Ἀθανασίου, παρὰ τὴν ἀσφαλτοστρωμένην λεωφόρον Γούναρη, πωλοῦνται εἰς τιμὰς συμφερούσας, βάσει ἐγκεκριμένου σχεδιαγράμματος. Πληροφορίαι δικηγορικὸν γραφεῖον. Μαιζῶνος 149.

ΠΩΛΟΥΝΤΑΙ οἰκόπεδα ἐντὸς τοῦ σχεδίου τῆς πόλεως. Πληροφορίαι Θεοδ. Δ. Γιαννούλην, Ἑρμοῦ — Κανακάρη τηλ. 34—55.

ΥΠΕΝΘΥΜΙΣΙΣ. Ὑπενθυμίζομεν εἰς τὴν ἀξιότιμον πελατείαν μας ὅτι παρελάβομεν τὰ νέα ἐποχικὰ φιγουρίνια γυναικείων καὶ ἀνδρικῶν φορεμάτων εἰς τιμὰς συγκαταβατικάς, Σωτηρ. Λυμπερόπουλος (Ἁγίου Νικολάου 66 καὶ Καραϊσκάκη, γωνία).

ΠΩΛΟΥΝΤΑΙ οἰκόπεδα εἰς συμφέρουσαν τιμὴν ἐντὸς τοῦ σχεδίου τῆς πόλεως εἰς τὴν συνοικίαν Ἁγίας Τριάδος, πλησίον τοῦ ἐκεῖ δημοτικοῦ σχολείου. Πληροφορίαι κ. Σπ. Κουμανιώτην, Δημαρχεῖον.

ΣΙΓΓΕΡ μηχαναὶ πωλοῦνται εἰς τιμὰς εὐκαιρίας καὶ ἅπασαι προπολεμικαὶ χειροκίνητοι ποδοκίνητοι, πολυτελείας, ραφτάδικη—τσαγκαράδικη, πλάκα—ἔμβολον, πόδια καὶ ἐξαρτήματα, καθὼς καὶ λουριά. Γίνονται καὶ ἀγοραὶ μηχανῶν. Λεωφόρος Δ. Γούναρη 132.

ΠΩΛΕΙΤΑΙ τὸ ἔναντι ἀκριβῶς τῆς πύλης τοῦ Πυροσβεστείου οἰκόπεδον. Ἐπίσης πωλεῖται εἰς Ἀρόην (Χαλίλι) οἰκόπεδον κεντρικώτατον πλησίον κέντρου Κουτσουμπελίτη. Πληροφορίαι κατάστημα γυψίνων εἰδῶν, πλησίον ἐφημερίδος «Πελοπόννησος», Κορίνθου 212.

ΠΩΛΕΙΤΑΙ ἀγρὸς ξηρικὸς καλλιεργημένος ἐξ εἴκοσι στρεμμάτων, μὲ 104 ρίζες ἐλιές καὶ ὀλίγες ἀμυγδαλιές, πλησίον τῶν Πατρῶν καὶ μὲ τακτικὴν συγκοινωνίαν. Πληροφορίαι Καραϊσκάκη 34.

ΠΩΛΕΙΤΑΙ εἰς τιμὴν εὐκαιρίας οἰκία λιθόκτιστος ἐκ τεσσάρων δωματίων, κουζίνας καὶ λοιπῶν χρειωδῶν, μετὰ συνεχομένου οἰκοπέδου, εἰς τὴν ὁδὸν Λασκάρεως—πάροδος Η ἀριθ. 12. Πληροφορίαι παρ' αὐτῇ ἢ ἀπὸ ἀστυνόμον κ. Δάρραν.